



s.humor co.,ltd.

บริษัท เอส.ฮูเมอร์ จำกัด

PROJECT NAME

ส่วนต่อขยายโรงงานต้นแบบเพื่อเสริมสร้าง
ความสามารถในการแข่งขันด้านการแปรรูป
อาหารเชิงนวัตกรรมมูลค่าเพิ่ม

OWNER

คณะอุตสาหกรรมเกษตร

LOCATION

มหาวิทยาลัยเชียงใหม่

DRAWING

ผู้จัดทำ: นวศ.เชียร ภ.ดล. 20588

ARCHITECT

ผู้จัดทำ: นวศ.เชียร ภ.ดล. 20588

INTERIOR DESIGNER

STRUCTURAL ENGINEERING

บรรพต เข้มใจคำ สย. 9684

ELECTRIC ENGINEERING

ทินกร ดินเมือง สภ.ท. 47314

SANITARY ENGINEERING

CHECK (ตรวจสอบ)

APPROVE (อนุมัติ)

AGREE (เห็นชอบ)

ศ.ดร.สุจินดา ศรีวิลนะ

REVISION

NO.	DESCRIPTION	DATE

SHEET NO.

A0.01 116

DRAWING TITLE

ลารับรูปแบบสถาปัตยกรรม, สัญลักษณ์ประกอบแบบ
แผนผังโดยสังเขป

DATE

SCALE

File main / Code

ลารับรูปแบบสถาปัตยกรรม				สัญลักษณ์ประกอบแบบ			
เลขที่	รายละเอียด	เลขที่	รายละเอียด	สัญลักษณ์	คำอธิบาย	สัญลักษณ์	คำอธิบาย
	พื้นที่ Zone B			1	ดิน	16	สัญลักษณ์แสดงรูปตัด ชื่อรูปตัด แผนที่รูปตัดนั้น ๆ ปรากฏ
A0.01	ลารับรูปแบบสถาปัตยกรรม, สัญลักษณ์ประกอบแบบ			2	ทราฮายาป		
	แผนผังโดยสังเขป			3	หน้าตัดคอนกรีต		
A0.02	รายการประกอบแบบสถาปัตยกรรม			4	ผนังก่ออิฐมวลเบา	17	สัญลักษณ์แสดงรูปบ้าน ชื่อรูปบ้าน แผนที่รูปบ้านนั้น ๆ ปรากฏ
A0.03	ผังบริเวณ แสดงพื้นที่ก่อสร้าง 1:75			5	หน้าตัดไม้ที่โลแล้ว		
A0.04	ทัศนียภาพจำลอง 1			6	หน้าตัดเหล็ก C		
A0.05	ทัศนียภาพจำลอง 2			7	หน้าตัดเหล็กกล่อง		
A0.06	ทัศนียภาพจำลอง 3			เส้นบอกระยะ			
A0.07	ทัศนียภาพจำลอง 4			8	EX. ระยะจากศูนย์กลางถึงศูนย์กลาง		
	หมวด ผังพื้น			9	EX. ระยะจากศูนย์กลางถึงขอบริม	18	สัญลักษณ์แสดงทิศ
A1.01	ผังพื้น ทางเชื่อมอาคาร 1:50			10	EX. ระยะจากขอบริมถึงศูนย์กลาง		
A1.02	ผังหลังคา ทางเชื่อมอาคาร 1:50			11	EX. ระยะจากขอบริมถึงขอบริม		
	หมวด รูปด้านอาคาร			12	ABCD. EX. แนวชั้วก่อวัสดุ	19	สัญลักษณ์แสดงชื่อ ,ระดับ ,รายการวัสดุของห้อง
A2.01	รูปด้าน 1 1:50			13	R = 1.50m. ระยะเบอร์รัศมี (ระยะครึ่งวงกลม)		ห้องในอน ชื่อห้อง ระดับพื้นห้อง ระดับฝ้าเพดาน
	รูปด้าน 2 1:50			14	D = 1.50m. ระยะบอกเส้นผ่านศูนย์กลาง		
A2.02	รูปด้าน 3 1:50			สัญลักษณ์แสดงแบบขยาย ชื่อแบบขยาย			
	รูปด้าน 4 1:50			15	แผนที่แบบขยายนั้น ๆ ปรากฏ	20	ประตูบานเลื่อน (ดูแบบขยายตาม เบอร์ประตู)
	หมวด รูปตัดอาคาร			แผนผังโดยสังเขป			
A3.01	รูปตัด A-A 1:50			<p>บริเวณที่ได้ออกโครงการ ตรงข้ามโครงการอุทยานวิทยาศาสตร์ภาคเหนือ ศูนย์วิจัย ลาดับและฝึกอบรมการเกษตรแม่เหียะ มหาวิทยาลัยเชียงใหม่</p>			
	รูปตัด B-B 1:50						
	แบบขยาย DT01 บั้วพื้น 1:5						
	หมวด แบบขยายประตู หน้าต่าง และแบบขยายเฉพาะส่วน						
A4.01	แบบขยายประตู หน้าต่าง 1:50						
	แบบขยาย DT02 Over Flow 1:5						





s.humor co.,ltd.

บริษัท เอส.ฮูเมอร์ จำกัด

PROJECT NAME

ส่วนต่อขยายโรงงานต้นแบบเพื่อเสริมสร้างความสามารถในการแข่งขันด้านอาหารแปรรูปอาหารเชิงนวัตกรรมมูลค่าเพิ่ม

OWNER

คณะอุตสาหกรรมเกษตร

LOCATION

มหาวิทยาลัยเชียงใหม่

DRAWING

ลวิศร์ นาควิเชียร ภา-๓๑ 20588

ARCHITECT

ลวิศร์ นาควิเชียร ภา-๓๑ 20588

INTERIOR DESIGNER

STRUCTURAL ENGINEERING

บรรพต เขื่อนใจคำ ลย. 9684

ELECTRIC ENGINEERING

ทินกร สิงห์ ภาพ. 47314

SANITARY ENGINEERING

CHECK (ตรวจสอบ)

APPROVE (อนุมัติ)

AGREE (เห็นชอบ)

ศส.ดร.สุจินดา ศรีวิลินะ

REVISION

NO.	DESCRIPTION	DATE

SHEET NO.

A0.02 116

DRAWING TITLE

รายการประกอบแบบสถาปัตยกรรม

DATE

SCALE -

File main / Code

รายการประกอบแบบงานสถาปัตยกรรม / ARCHITECTURAL SPECIFICATION

	รายการประกอบแบบพื้น		รายการประกอบแบบผนัง		รายการประกอบแบบฝ้าเพดาน
สัญลักษณ์	รายการวัสดุพื้น	สัญลักษณ์	รายการวัสดุผนัง	สัญลักษณ์	รายการวัสดุฝ้าเพดาน
F1	พื้นขัดมัน ผิวระบบสี Epoxy หนาไม่น้อยกว่า 4 มม. โทนสีเทา พร้อมขอบบัว วัสดุเดียวกันสูง 10 ซม.	▲	ผนังก่ออิฐมวลเบาครึ่งแผ่น ฉาบปูนเรียบทาสีน้ำอะคริลิก 100% ภายนอก	C1	ฝ้าท่อนหิน ฉาบเรียบ ทาสี
F2	พื้นหลังคาทำขึ้นระบบป่นหยาบเรียบ พร้อมเคลือบผิวกัน UV ชนิดไร้รอยต่อ ทนน้ำซิ่ง (PENTENS หรือเทียบเท่า)	▲	ผนังกรวดล้างโทนสีเทา/ดำ เบอร์ 5		

หมายเหตุ

- งานเทพื้นหรืองาน Finish ผิวพื้นทุกชนิด ผู้รับจ้างจะต้องจัดทำด้วยฝีมือประณีต ไล่ระดับสม่ำเสมอ
- การตีเส้นพื้น ค.ล.ล. ต้องใช้กรรมวิธีที่ได้มาตรฐาน ได้ร่องลึกที่สม่ำเสมอ เส้นตรงได้ฉากและได้แนว และมีรอยชดต่อที่ประณีต
- งานเทพื้นคอนกรีตภายนอกอาคารต้องมี Slope ตามที่ระบุในแบบหรือถ้าไม่ระบุให้ใช้ขั้นด้า 1 : 200 (1 : 150 หรือ 1 : 100 จะดีกว่า) เพื่อให้หน้าฝนระบายได้สะดวก และให้ตรวจลอบเมื่อเสร็จโดยการเทน้ำ ที่ลูกรังการไหลสะดวกของน้ำและต้องไม่มีแอ่งเก็บน้ำอยู่ในที่ใดๆเป็นอันขาด
- พื้นระเบียง กั้นลาด หรือน้ำหรือล้นอื่นที่สัมผัสกับน้ำ ต้องมี Slope ขั้นด้า 1 : 200 เป็นอย่างน้อยเพื่อให้ระบายน้ำได้และต้องไม่มีแอ่งเก็บน้ำเป็นอันขาด
- การเท Topping ของพื้น ค.ล.ล. ขัดมัน หรือพื้นชนิดอื่นๆ พื้นนั้นต้องเรียบสม่ำเสมอตลอดทั้งพื้นที่ และไม่เป้นแอ่งลุ่มต่ำเป็นอันขาด
- ในการเทพื้น ค.ล.ล. เป็น Slab on ground จะต้องปรับอัดพื้นดินล้นนั้นให้แน่น ไล่ระดับ ถมทรายอัดแน่น ลาดน้ำชุ่มอย่างน้อย 50 ซม. หรืออย่างน้อยให้เต็มหน้าคาน หลังจากนั้นให้ปูแผ่นพลาสติกชนิดหนา เป็นฉนวนขนาดใหญ่เพื่อกันความชื้นก่อนผูกเหล็กคอนกรีต
- ก่อนการเทคอนกรีตทุกครั้ง ต้องให้ผู้ควบคุมงาน ผู้ว่าจ้าง หรือผู้ที่ได้รับมอบหมายจากผู้ว่าจ้าง ตรวจลอบจำนวน ขนาด ตำแหน่ง ระดับ และวิธีการผูกเหล็กให้ถูกต้อง
- เหล็กเสริมและคอนกรีตที่ใช้ต้องเป็นไปตามมาตรฐานที่จะระบุในแบบ ถ้าไม่ระบุ อย่างเป็นทางการต้องยื่นเอกสาร แสดง ม.อ.ก. ก่อนการก่อสร้างทุกครั้ง
- วิธีการปูกระเบื้องจะต้องได้ฉากและได้แนวตรงกันตลอดทุกมุมทุกด้าน การปูกระเบื้องให้เริ่มต้นที่ ประตูทางเข้า-ออกและให้เหลือเศษที่ด้านในสุด ปูนยาวย่อยต่อถ้าไม่ระบุลิ้นแบบ ให้ใช้ลิ้นที่ใกล้เคียงกับกระเบื้อง โดยมีการอัดปูนแน่นไล่ระดับสม่ำเสมอตลอดแนวและไม่มีหลุมหรือรอยต่างๆระดับ มุมกระเบื้องที่บั้น หรือแตกทำให้หรือและเปลี่ยนใหม่ มุมกระเบื้องที่ชนต่อมุมฉากให้เข้ามุม 45 องศา

หมายเหตุ

- ผนังทั่วไปใช้อิฐมวลเบา ก่อผนัง
- ผนังห้องน้ำให้ใช้อิฐมวลเบาก่อผนัง
- ผนังที่กว้างและสูงเกิน 2.00 ม. ต้องทำเอ็น ค.ล.ล. ทางตั้งและทางนอนโดยใช้เหล็ก 2 - ± 6 มม. @ 0.15 ม.
- ผนังที่หลุดลอยทั้งแนวนอนและแนวตั้งที่ไม่ชนท่อนคาน จะต้องมีเอ็น ค.ล.ล. เทปิด รวมผนังล้นหลุดฝ้าเพดาน
- เอ็น ค.ล.ล. จะต้องมีเอ็นรอบวงกบประตู, หน้าต่าง โดยใช้เหล็ก 2 - ± 6 มม. @ 0.15 ม.
- การไล่นเอ็นเหล็ก ค.ล.ล. ให้ปฏิบัติตามมาตรฐานการก่อสร้าง วลท.
- แนวผนังที่ชนกันจะต้องมีไล่นเอ็น ค.ล.ล. ทัดหัวมุมก่ออิฐลับแผ่นและมีเหล็กหัวดกั ± 6 มม. @ 0.30 ม.
- ผนังอิฐจะต้องก่อให้ได้แนวทั้งทางตั้งและทางนอน ความหนาของปูนฉาบจะต้องได้มาตรฐาน ห้ามนำเศษอิฐหักมาก่อเป็นอันขาด ถ้ารับผนังที่ชั้นล่าง ค.ล.ล. หรือผนัง ค.ล.ล. ผนมด้วยน้ำยาขัดคอนกรีต
- ก่อนฉาบปูนหรือก่ออิฐผนังจะต้องราดน้ำให้เปียกโดยทั่ว
- ปูนฉาบใช้ทรายละเอียดที่รองตะแกรงตามมาตรฐาน วลท. และต้องไม่ก่อให้เกิดรอยร้าวในอนาคต
- กระเบื้องต้องแช่น้ำก่อนใช้งาน

หมายเหตุ

- มุมฝ้าเพดานล้นวันที่แตกหรือบิ่นจะต้องรีบและเปลี่ยนใหม่ มีรอยต่อของแผ่นฝ้าเพดานและวัสดุอุดแนวรอยต่อต่างๆ กว้างน้อยกว่า 1/2 ซม.
- วิธีการติดตั้งโครงเคร่าจะต้องจับระดับและตรวจเช็คให้ระดับทุกแห่ง แนวฝ้าจะต้องไม่ตกท่องข้างหรือเป็นคลื่น
- ถ้าพบปัญหาใดๆ ให้แจ้งให้ผู้ควบคุมงานก่อสร้าง หรือผู้ว่าจ้าง



s.humor co.,ltd.

บริษัท เอส.ฮูเมอร์ จำกัด

PROJECT NAME

ส่วนต่อขยายโรงงานต้นแบบเพื่อเสริมสร้าง
ความสามารถในการแข่งขันด้านการแปรรูป
อาหารเชิงนวัตกรรมมูลค่าเพิ่ม

OWNER

คณะอุตสาหกรรมเกษตร

LOCATION

มหาวิทยาลัยเชียงใหม่

DRAWING

ลวิศด นาควิเชียร ภา-ดล. 20588



ARCHITECT

ลวิศด นาควิเชียร ภา-ดล. 20588



INTERIOR DESIGNER

STRUCTURAL ENGINEERING

บรรพต เข้มใจคำ สย. 9684

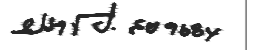

ELECTRIC ENGINEERING

ทินกร สนิ่ง ภาพ. 47314



SANITARY ENGINEERING

CHECK (ตรวจสอบ)

APPROVE (อนุมัติ)

AGREE (เห็นชอบ)

ศศ.ดร.สุจินดา ศรีวัฒนะ



REVISION

NO.	DESCRIPTION	DATE

SHEET NO.

A0.03 116

DRAWING TITLE

ผังบริเวณ แลดูผนังที่ก่อสร้าง

DATE

SCALE 1:125

File main / Code

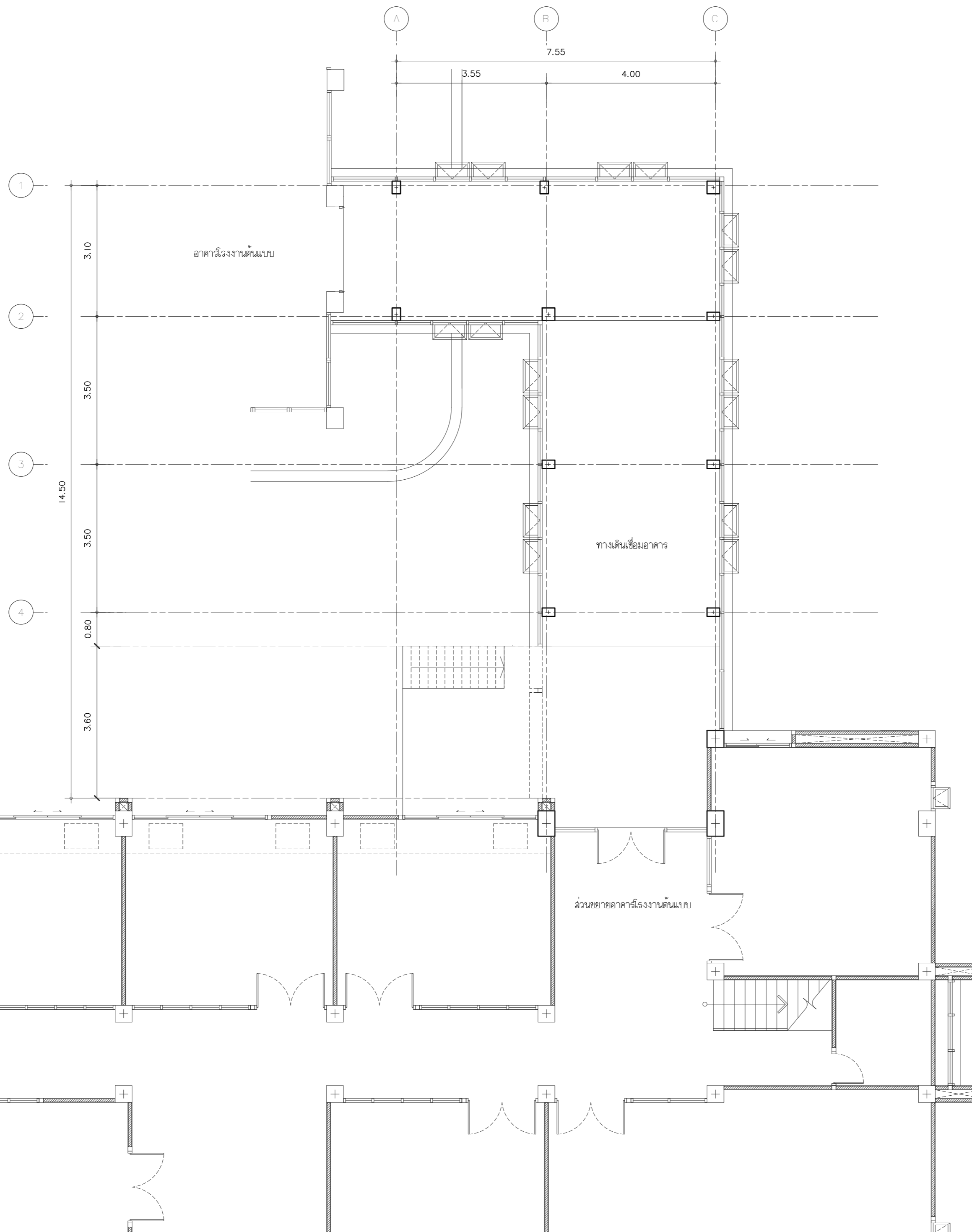

ผังบริเวณ ทางเชื่อมอาคาร
มาตราส่วน 1 : 75

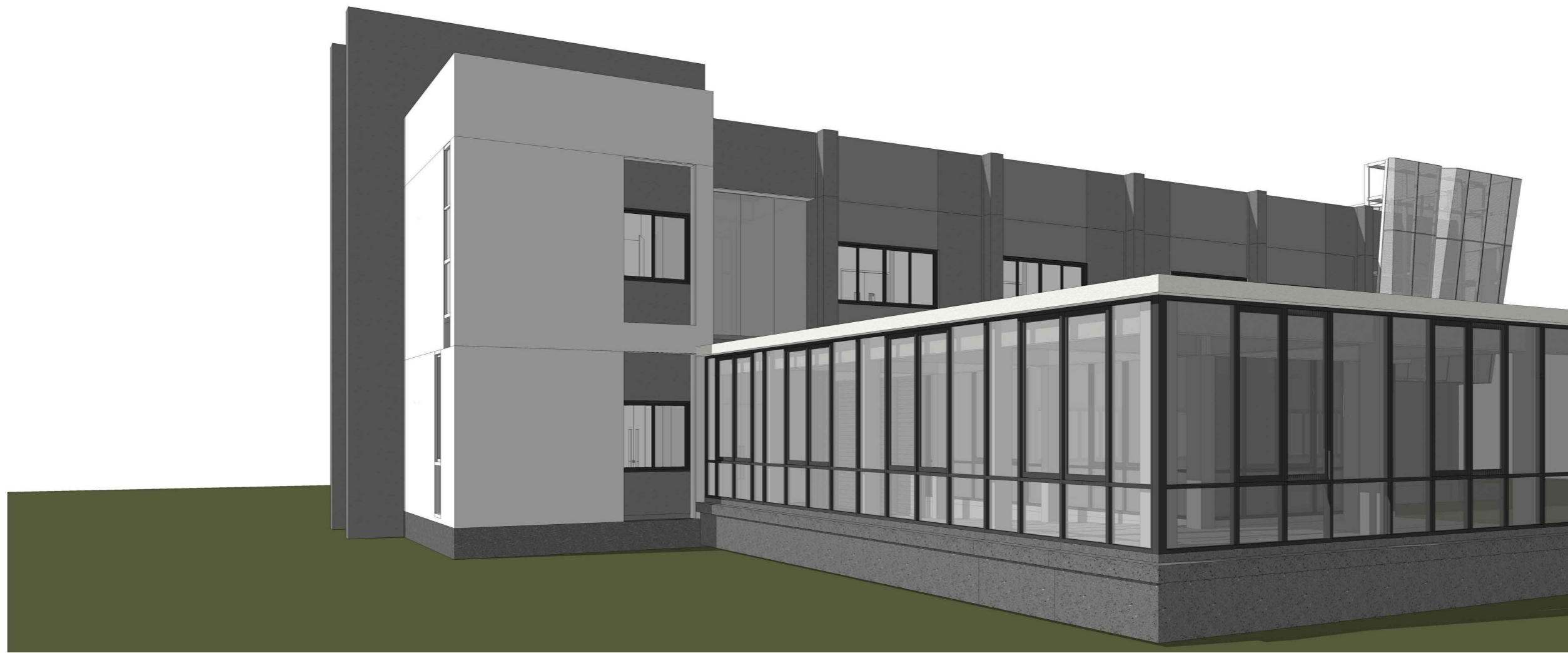

ทัศนียภาพจำลอง 1
 มาตรฐาน 1 : 125



s.humor co.,ltd.

บริษัท เอส.ฮูเมอร์ จำกัด

PROJECT NAME

ส่วนต่อขยายโรงงานต้นแบบเพื่อเสริมสร้าง
 ความสามารถในการแข่งขันด้านการแปรรูป
 อาหารเชิงนวัตกรรมมูลค่าเพิ่ม

OWNER

คณะอุตสาหกรรมเกษตร

LOCATION

มหาวิทยาลัยเชียงใหม่

DRAWING

ลวิศต์ นาควิเชียร ภ-ดล. 20588



ARCHITECT

ลวิศต์ นาควิเชียร ภ-ดล. 20588



INTERIOR DESIGNER

STRUCTURAL ENGINEERING

บรรพต เข้มใจคำ ลย. 9684

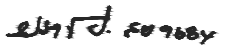

ELECTRIC ENGINEERING

ทินกร สนิ่ง ภาพ. 47314



SANITARY ENGINEERING

CHECK (ตรวจฉบับ)

APPROVE (อนุมัติ)

AGREE (เห็นชอบ)

ศศ.ดร.สุจินดา ศรีวัฒนะ



REVISION

NO.	DESCRIPTION	DATE

SHEET NO.	A0.04	116
-----------	-------	-----

DRAWING TITLE
 ทัศนียภาพจำลอง 1

DATE
 SCALE
 File main / Code



s.humor co.,ltd.

บริษัท เอส.ฮูเมอร์ จำกัด

PROJECT NAME

ส่วนต่อขยายโรงงานต้นแบบเพื่อเสริมสร้าง
ความสามารถในการแข่งขันด้านการแปรรูป
อาหารเชิงนวัตกรรมมูลค่าเพิ่ม

OWNER

คณะอุตสาหกรรมเกษตร

LOCATION

มหาวิทยาลัยเชียงใหม่

DRAWING

ลวิศร์ นาควิเชียร

ภ-ดล. 20588



ARCHITECT

ลวิศร์ นาควิเชียร

ภ-ดล. 20588

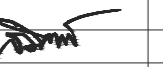

INTERIOR DESIGNER

STRUCTURAL ENGINEERING

บรรพต เข้มใจคำ

ดย. 9684



ELECTRIC ENGINEERING

ทินกร สนิ่ง

ภพจ. 47314



SANITARY ENGINEERING

CHECK (ตรวจสอบ)

APPROVE (อนุมัติ)

AGREE (เห็นชอบ)

ศศ.ดร.สุจินดา ศรีวัฒนะ



REVISION

NO.	DESCRIPTION	DATE

SHEET NO.

A0.05

116

DRAWING TITLE

ทำคณียภาพจำลอง 2

DATE

SCALE

File main / Code

ทำคณียภาพจำลอง 2

มาตราส่วน 1 : 125



s.humor co.,ltd.

บริษัท เอส.ฮูเมอร์ จำกัด

PROJECT NAME

ส่วนต่อขยายโรงงานต้นแบบเพื่อเสริมสร้าง
ความสามารถในการแข่งขันด้านการแปรรูป
อาหารเชิงนวัตกรรมมูลค่าเพิ่ม

OWNER

คณะอุตสาหกรรมเกษตร

LOCATION

มหาวิทยาลัยเชียงใหม่

DRAWING

ลวิศต นาควิเชียร

ภ-ดล. 20588



ARCHITECT

ลวิศต นาควิเชียร

ภ-ดล. 20588



INTERIOR DESIGNER

STRUCTURAL ENGINEERING

บรรพต เข้มใจคำ

ดลย. 9684

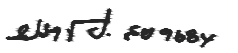

ELECTRIC ENGINEERING

ทันทกร สิมใจ

ภพพ. 47314



SANITARY ENGINEERING

CHECK (ตรวจสอบ)

APPROVE (อนุมัติ)

AGREE (เห็นชอบ)

ศศ.ดร. สุจิตตา ศรีวัฒนะ



REVISION

NO.	DESCRIPTION	DATE

SHEET NO.

A0.06

116

DRAWING TITLE

ทำคณียภาพจำลอง 3

DATE

SCALE

File main / Code

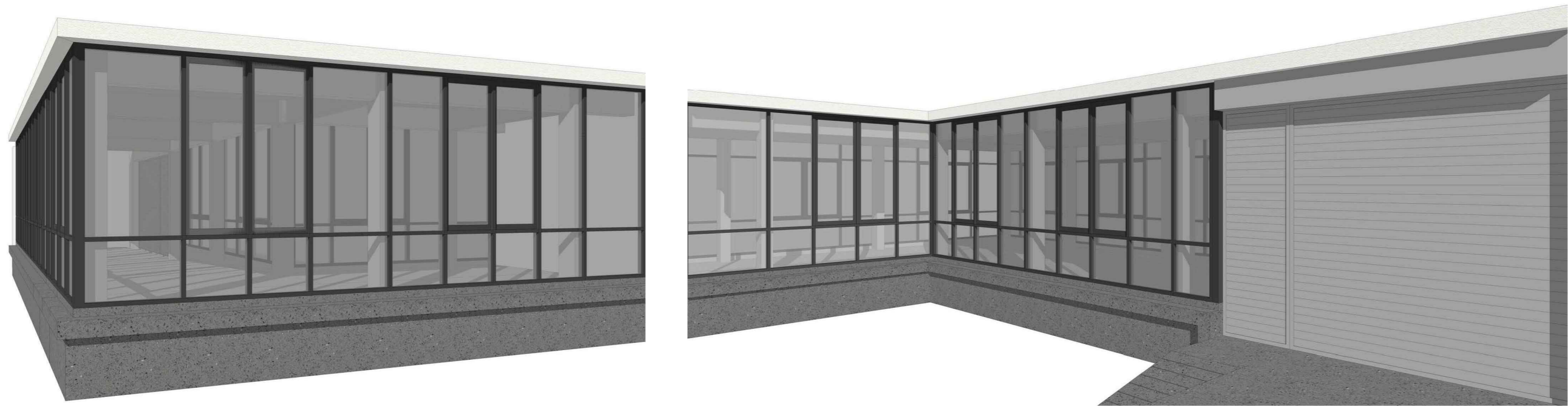

ทำคณียภาพจำลอง 3

มาตราส่วน 1 : 125



s.humor co.,ltd.

บริษัท เอส.ฮูเมอร์ จำกัด

PROJECT NAME

ส่วนต่อขยายโรงงานต้นแบบเพื่อเสริมสร้าง
ความสามารถในการแข่งขันด้านการแปรรูป
อาหารเชิงนวัตกรรมมูลค่าเพิ่ม

OWNER

คณะอุตสาหกรรมเกษตร

LOCATION

มหาวิทยาลัยเชียงใหม่

DRAWING

ลวิศต นาควิเชียร

ภ-ดล. 20588



ARCHITECT

ลวิศต นาควิเชียร

ภ-ดล. 20588



INTERIOR DESIGNER

STRUCTURAL ENGINEERING

บรรพต เข้มใจคำ

ดย. 9684

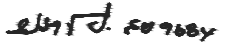

ELECTRIC ENGINEERING

ทินกร สนิ่ง

ภพท. 47314



SANITARY ENGINEERING

CHECK (ตรวจสอบ)

APPROVE (อนุมัติ)

AGREE (เห็นชอบ)

ศศ.ดร. สุจิตตา ศรีวัฒนะ



REVISION

NO.	DESCRIPTION	DATE

SHEET NO.

A0.07

116

DRAWING TITLE

ทำคณียภาพจำลอง 4

DATE

SCALE

File main / Code

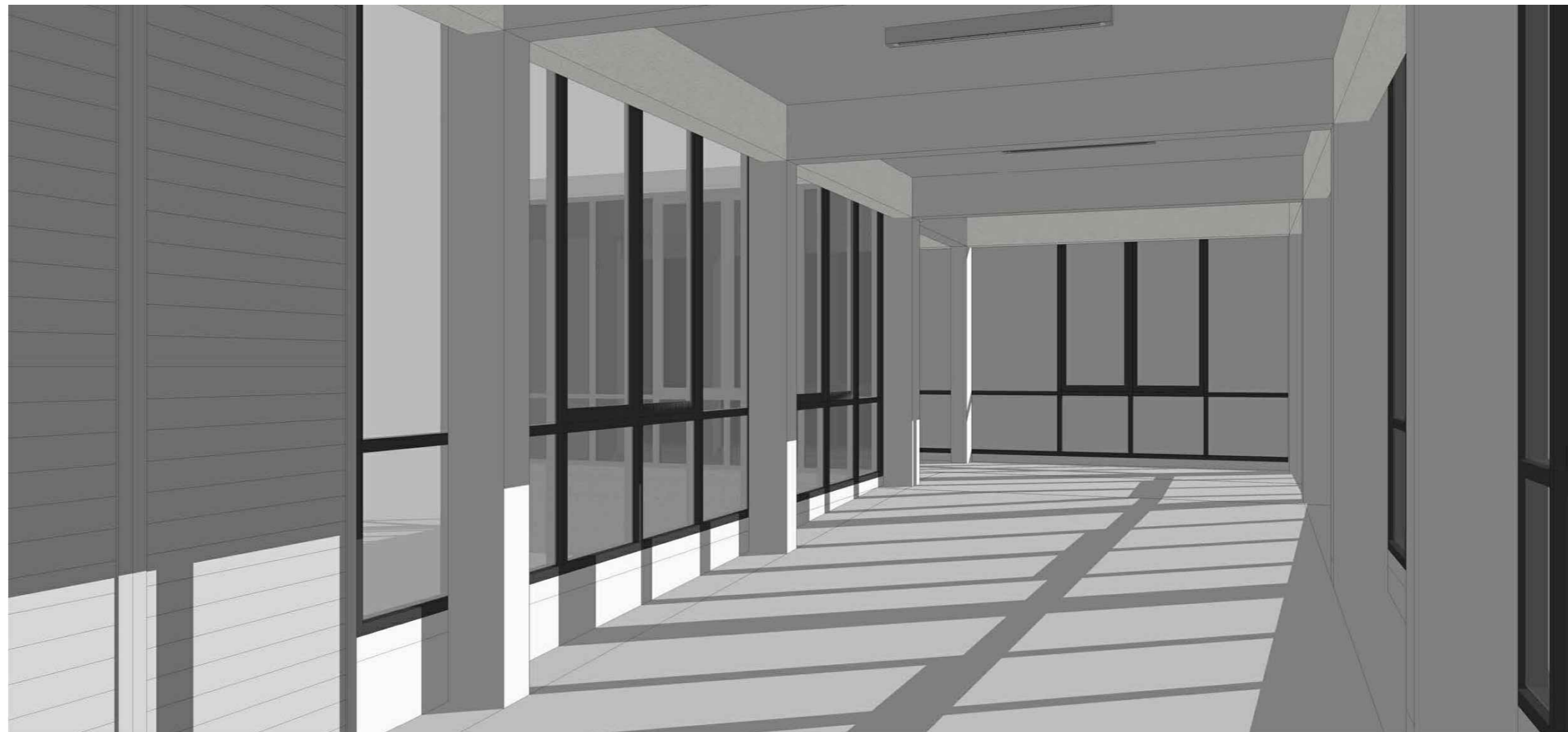

ทำคณียภาพจำลอง 4

มาตราส่วน 1 : 125



s.humor co.,ltd.

บริษัท เอส.ฮูเมอร์ จำกัด

PROJECT NAME

ส่วนต่อขยายโรงงานต้นแบบเพื่อเสริมสร้าง
ความสามารถในการแข่งขันด้านการแปรรูป
อาหารเชิงนวัตกรรมมูลค่าเพิ่ม

OWNER

คณะอุตสาหกรรมเกษตร

LOCATION

มหาวิทยาลัยเชียงใหม่

DRAWING

ลวิศต นาควิเชียร ภา-ดล. 20588

ARCHITECT

ลวิศต นาควิเชียร ภา-ดล. 20588

INTERIOR DESIGNER

STRUCTURAL ENGINEERING

บรรพต เข้มใจคำ สย. 9684

ELECTRIC ENGINEERING

ทินกร สนิ่ง ภาพ. 47314

SANITARY ENGINEERING

CHECK (ตรวจสอบ)

APPROVE (อนุมัติ)

AGREE (เห็นชอบ)

ศศ.ดร.สุจินดา ศรีวัฒนะ

REVISION

NO.	DESCRIPTION	DATE

SHEET NO.

A1.01

116

DRAWING TITLE

ผังพื้นที่ ทางเชื่อมอาคาร

DATE

SCALE

1 : 50

File main / Code

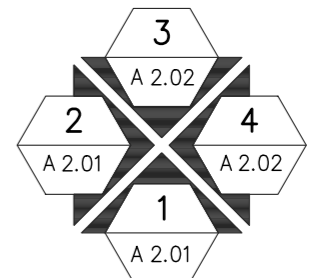
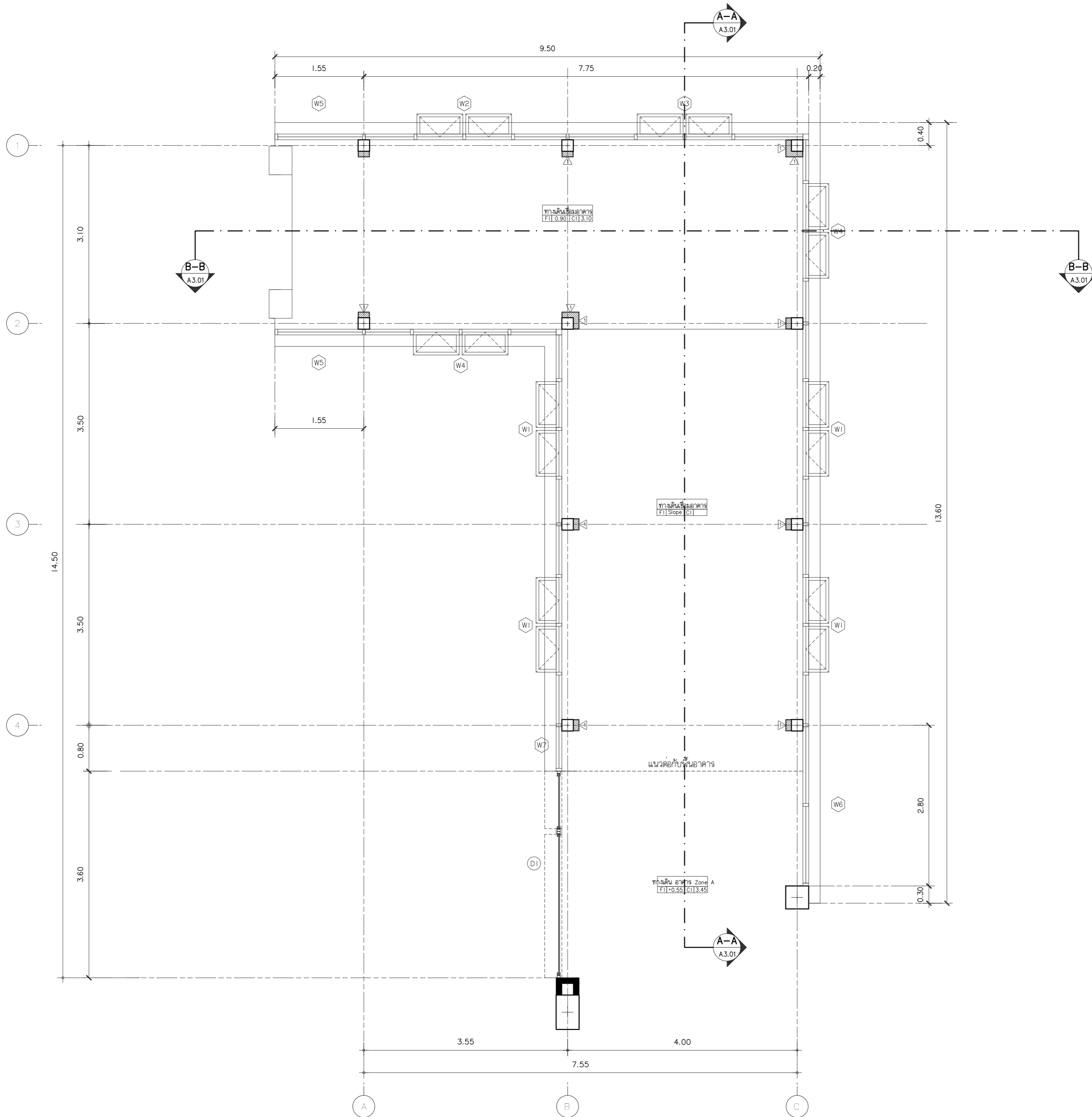

ผังพื้นที่ ทางเชื่อมอาคาร
มาตราส่วน 1 : 50



s.humor co.,ltd.

บริษัท เอส.ฮูเมอร์ จำกัด

PROJECT NAME

ส่วนต่อขยายโรงงานต้นแบบเพื่อเสริมสร้าง
ความสามารถในการแข่งขันด้านการแปรรูป
อาหารเชิงนวัตกรรมมูลค่าเพิ่ม

OWNER

คณะอุตสาหกรรมเกษตร

LOCATION

มหาวิทยาลัยเชียงใหม่

DRAWING

ลวิศต นาควิเชียร

ภ-ดล. 20588

ARCHITECT

ลวิศต นาควิเชียร

ภ-ดล. 20588

INTERIOR DESIGNER

STRUCTURAL ENGINEERING

บรรพต เข้มใจคำ

ดลย. 9684

ELECTRIC ENGINEERING

ทันทกร สนิมิ่ง

ภพด. 47314

SANITARY ENGINEERING

CHECK (ตรวจสอบ)

APPROVE (อนุมัติ)

AGREE (เห็นชอบ)

ศส.ดร.สุจินดา ศรีวัฒนะ

REVISION

NO.	DESCRIPTION	DATE

SHEET NO.

A1.02

116

DRAWING TITLE

ผังหลังคา ทางเชื่อมอาคาร

DATE

SCALE

1 : 50

File main / Code

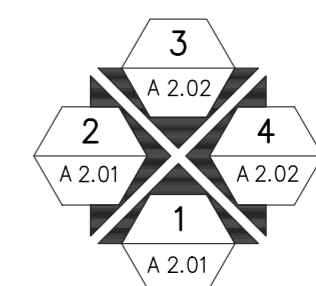
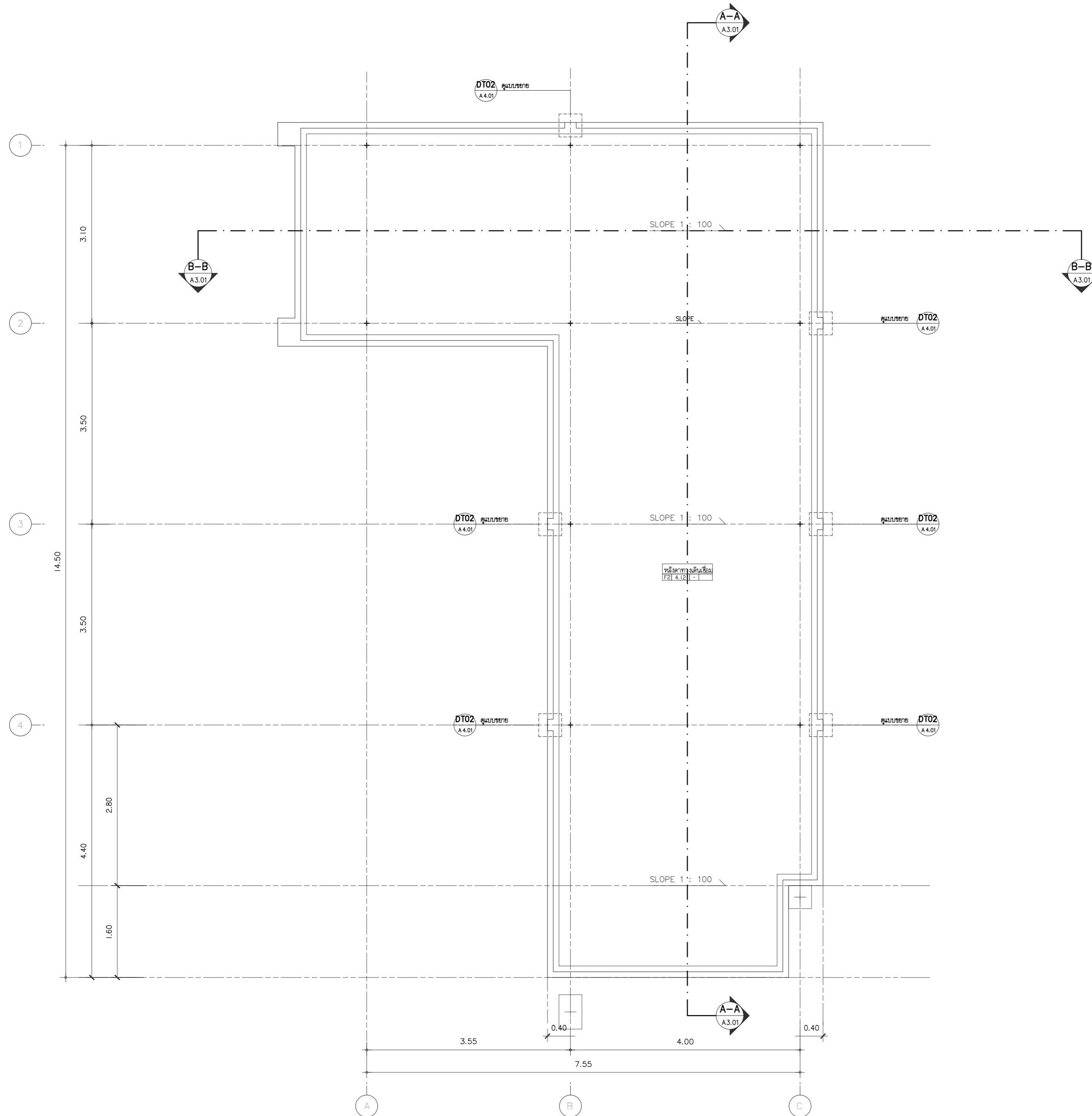

ผังหลังคา ทางเชื่อมอาคาร
มาตราส่วน 1 : 50



s.humor co.,ltd.

บริษัท เอส.ฮูมอร์ จำกัด

PROJECT NAME

ส่วนต่อขยายโรงงานต้นแบบเพื่อเสริมสร้าง
ความสามารถในการแข่งขันด้านการแปรรูป
อาหารเชิงนวัตกรรมมูลค่าเพิ่ม

OWNER

คณะอุตสาหกรรมเกษตร

LOCATION

มหาวิทยาลัยเชียงใหม่

DRAWING

ลวิศต นาควิเชียร ภา-ดล. 20588



ARCHITECT

ลวิศต นาควิเชียร ภา-ดล. 20588



INTERIOR DESIGNER

STRUCTURAL ENGINEERING

บรรพต เขืองใจคำ ลย. 9684



ELECTRIC ENGINEERING

ทินกร สนิ่ง ภาพ. 47314



SANITARY ENGINEERING

CHECK (ตรวจฉบับ)

APPROVE (อนุมัติ)

AGREE (เห็นชอบ)

ผศ.ดร.สุจินดา ศรีวัฒนะ



REVISION

NO.	DESCRIPTION	DATE

SHEET NO. A2.01 116

DRAWING TITLE
รูปด้าน 1 , รูปด้าน 2

DATE
SCALE 1 : 50

File main / Code

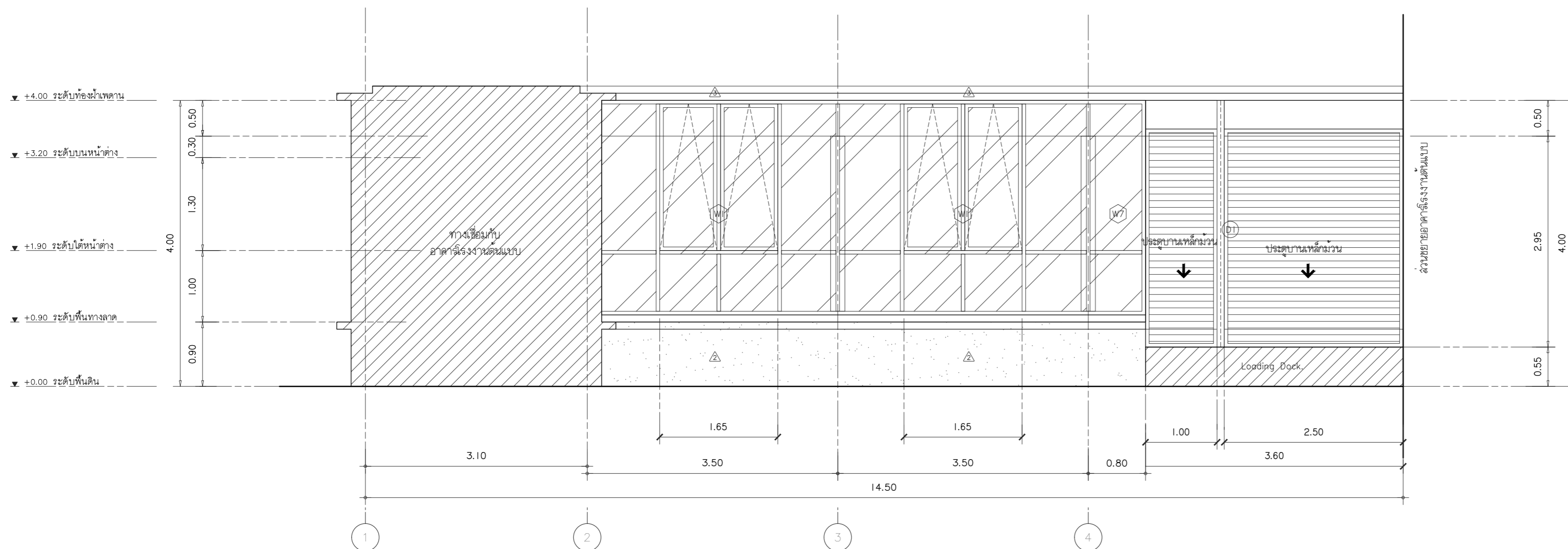
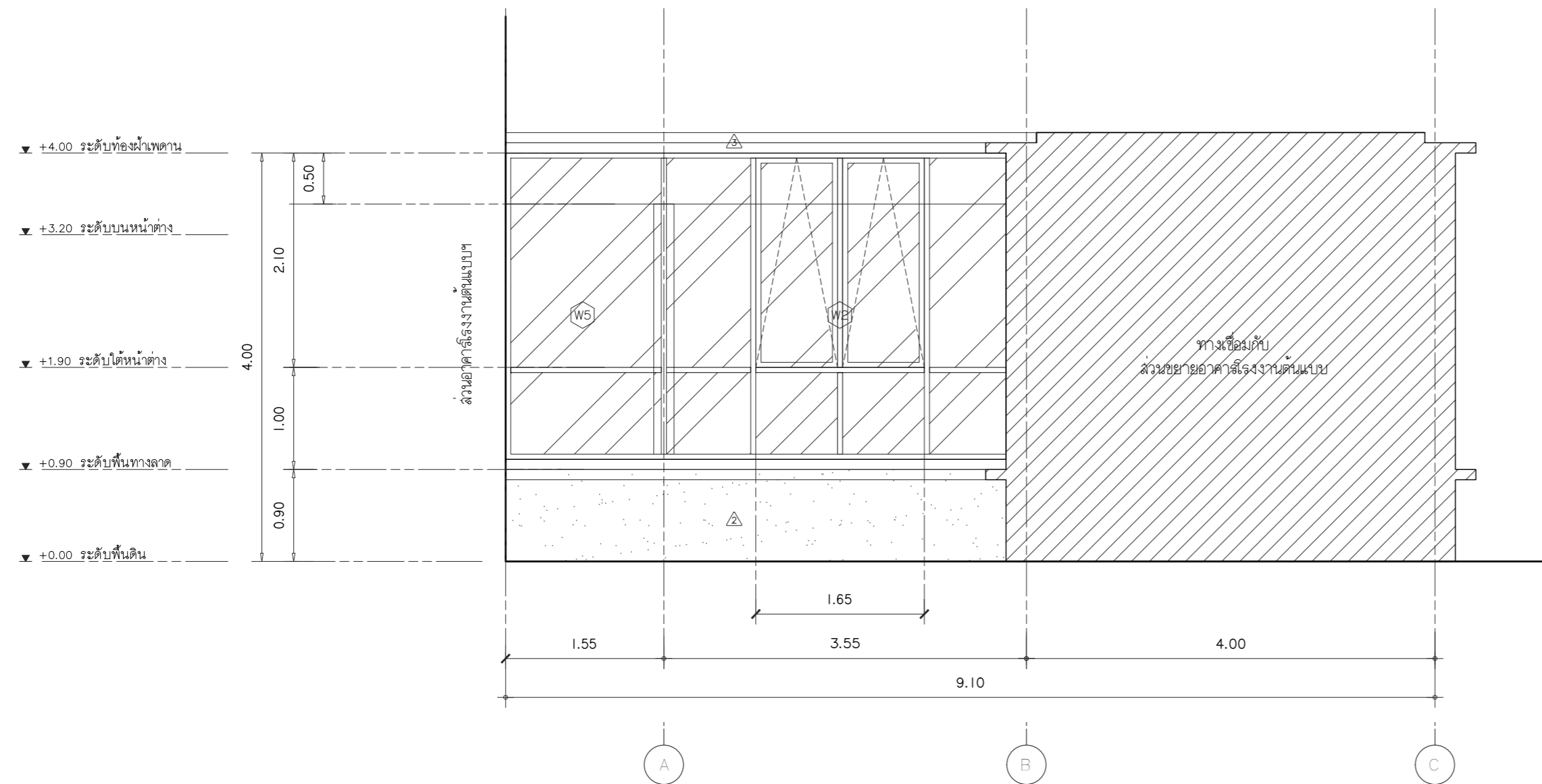

รูปด้าน 1
มาตราส่วน 1 : 50

รูปด้าน 2
มาตราส่วน 1 : 50



s.humor co.,ltd.

บริษัท เอส.ฮูเมอร์ จำกัด

PROJECT NAME

ส่วนต่อขยายโรงงานต้นแบบเพื่อเสริมสร้าง
ความสามารถในการแข่งขันด้านการแปรรูป
อาหารเชิงนวัตกรรมมูลค่าเพิ่ม

OWNER

คณะอุตสาหกรรมเกษตร

LOCATION

มหาวิทยาลัยเชียงใหม่

DRAWING

ลวิศต นาควิเชียร ภา-ดล. 20588

ARCHITECT

ลวิศต นาควิเชียร ภา-ดล. 20588

INTERIOR DESIGNER

STRUCTURAL ENGINEERING

บรรพต เข้มใจคำ ลย. 9684

ELECTRIC ENGINEERING

ทินกร สนิ่ง ภาพ. 47314

SANITARY ENGINEERING

CHECK (ตรวจฉบับ)

APPROVE (อนุมัติ)

AGREE (เห็นชอบ)

ผศ.ดร.สุจินดา ศรีวัฒนะ

REVISION

NO.	DESCRIPTION	DATE

SHEET NO. A2.02 116

DRAWING TITLE

รูปด้าน 3 , รูปด้าน 4

DATE

SCALE 1 : 50

File main / Code

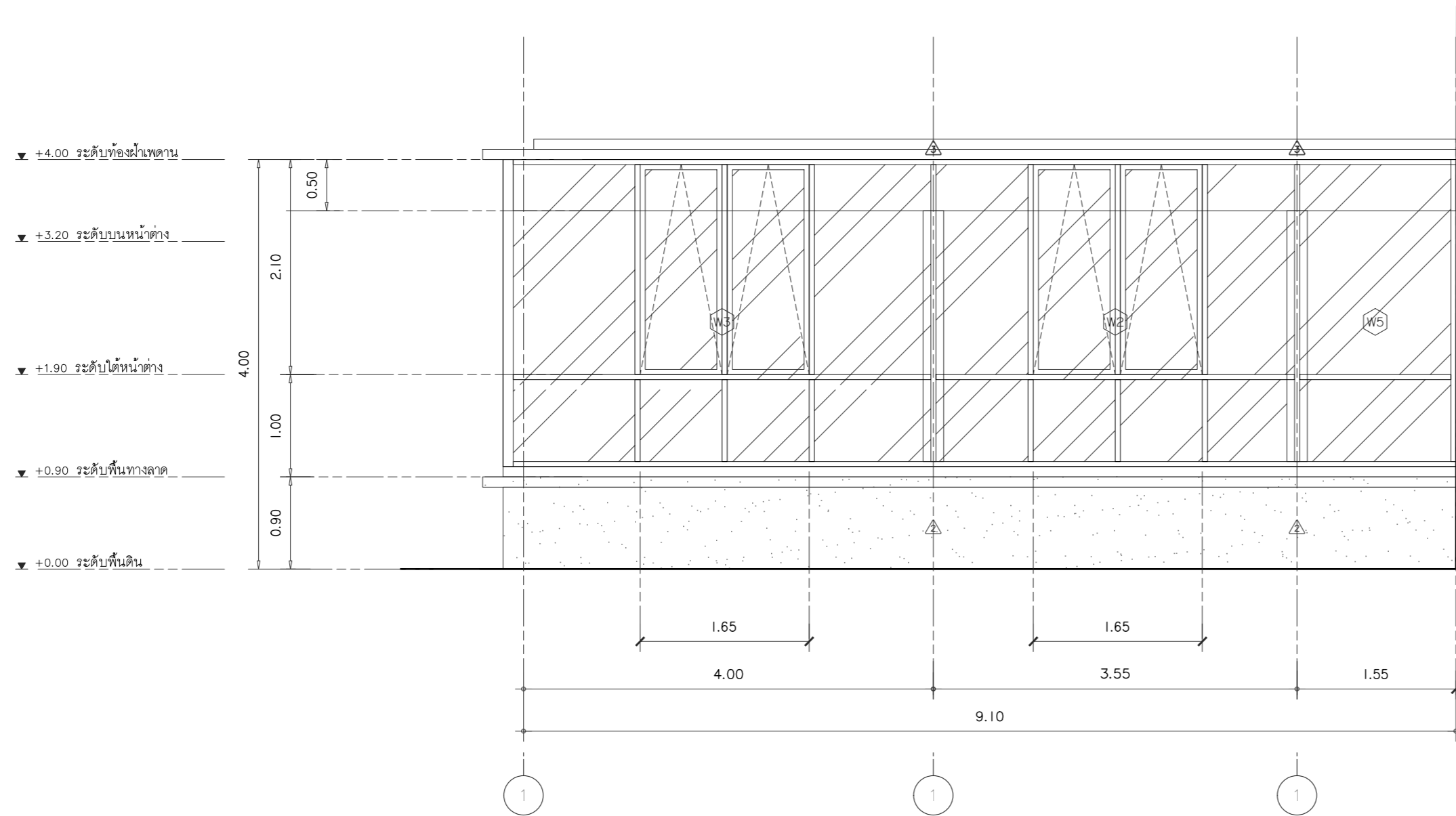

ส่วนอาคารโรงงานต้นแบบ

รูปด้าน 3
มาตราส่วน 1 : 50

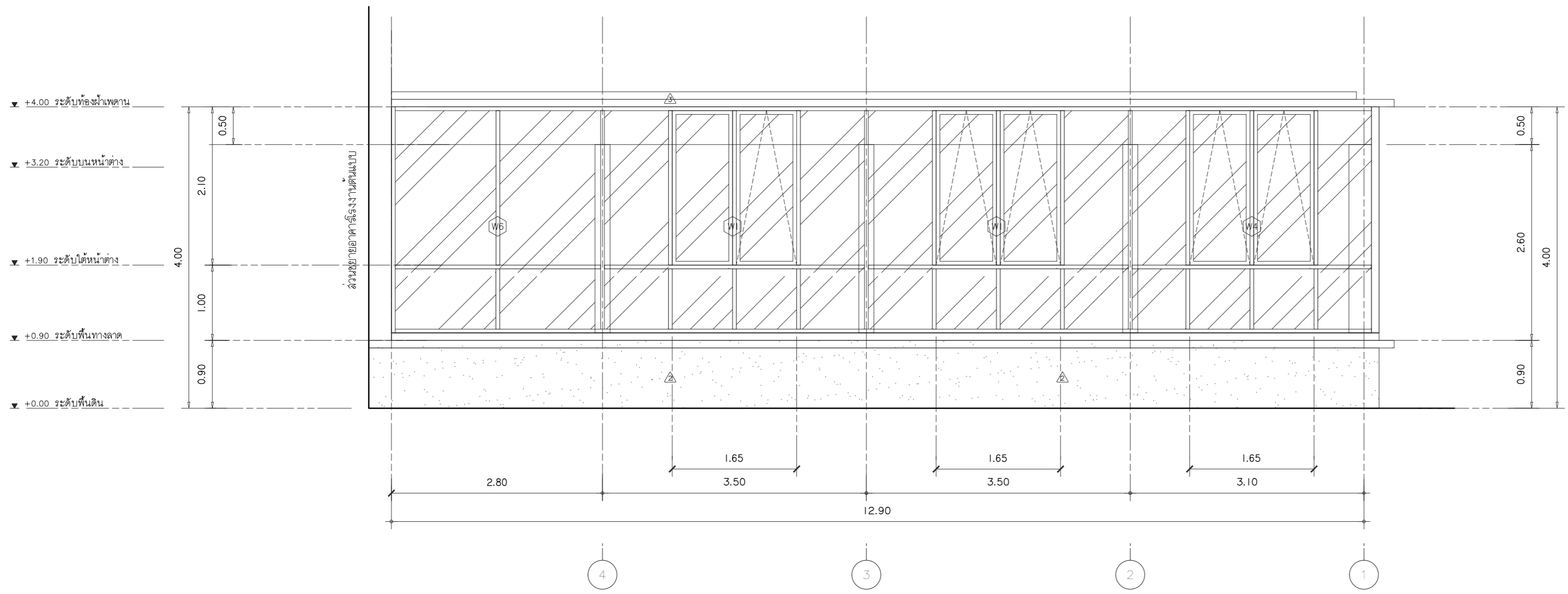

รูปด้าน 4
มาตราส่วน 1 : 50



s.humor co.,ltd.

บริษัท เอส.ฮูเมอร์ จำกัด

PROJECT NAME

ส่วนต่อขยายโรงงานต้นแบบเพื่อเสริมสร้าง
ความสามารถในการแข่งขันด้านการแปรรูป
อาหารเชิงนวัตกรรมมูลค่าเพิ่ม

OWNER

คณะอุตสาหกรรมเกษตร

LOCATION

มหาวิทยาลัยเชียงใหม่

DRAWING

ลวิตต์ นาควิเชียร ภา-ดล. 20588

ARCHITECT

ลวิตต์ นาควิเชียร ภา-ดล. 20588

INTERIOR DESIGNER

STRUCTURAL ENGINEERING

บรรพต เข้มใจคำ ลย. 9684

ELECTRIC ENGINEERING

ทินกร ดินเมือง ภาพ. 47314

SANITARY ENGINEERING

CHECK (ตรวจลอบ)

APPROVE (อนุมัติ)

AGREE (เห็นชอบ)

ศศ.ดร.สุจินดา ศรีวิลนะ

REVISION

NO.	DESCRIPTION	DATE

SHEET NO.

A3.01 116

DRAWING TITLE

รูปตัด A-A , รูปตัด B-B
แบบขยาย DTOI บั้วพื้น

DATE

SCALE 1 : 50

File main / Code

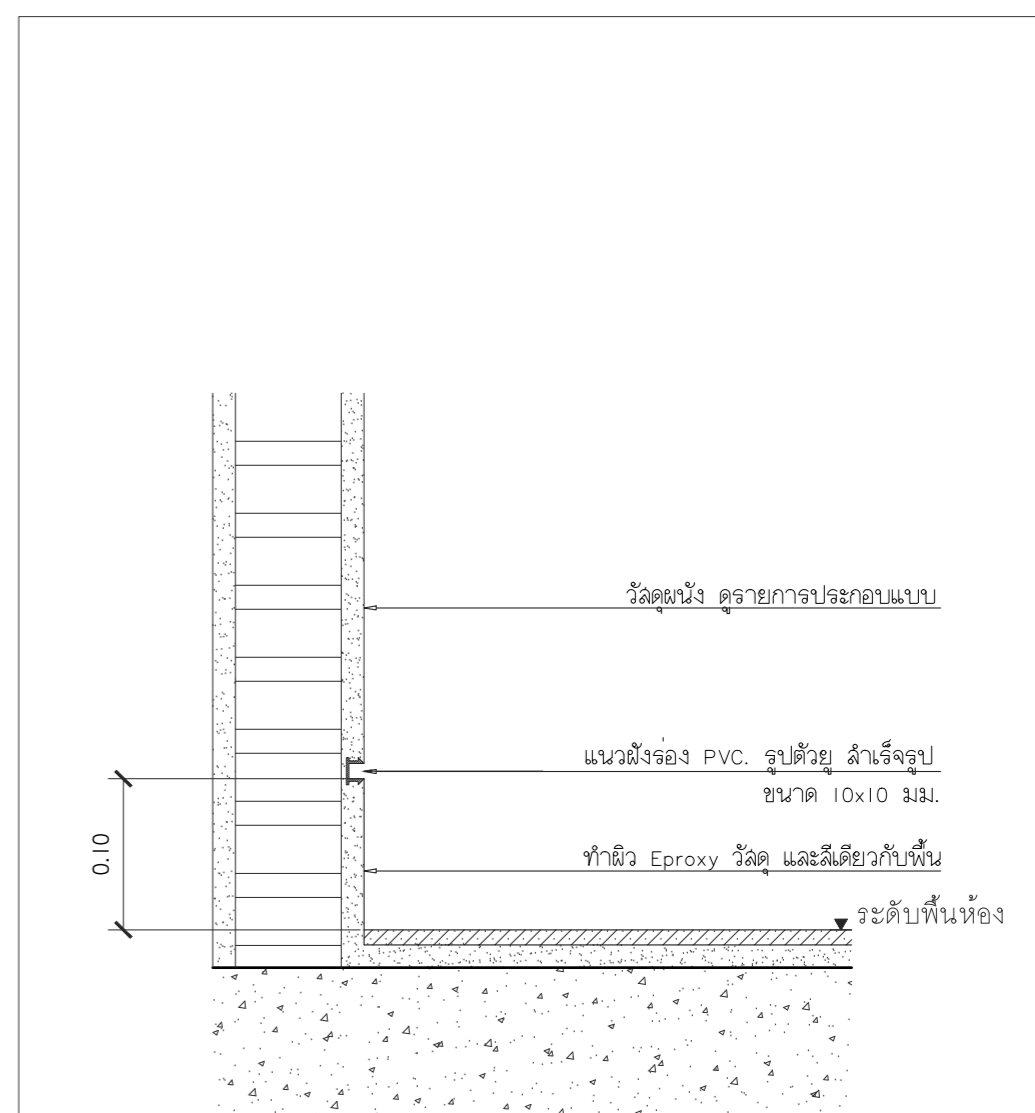
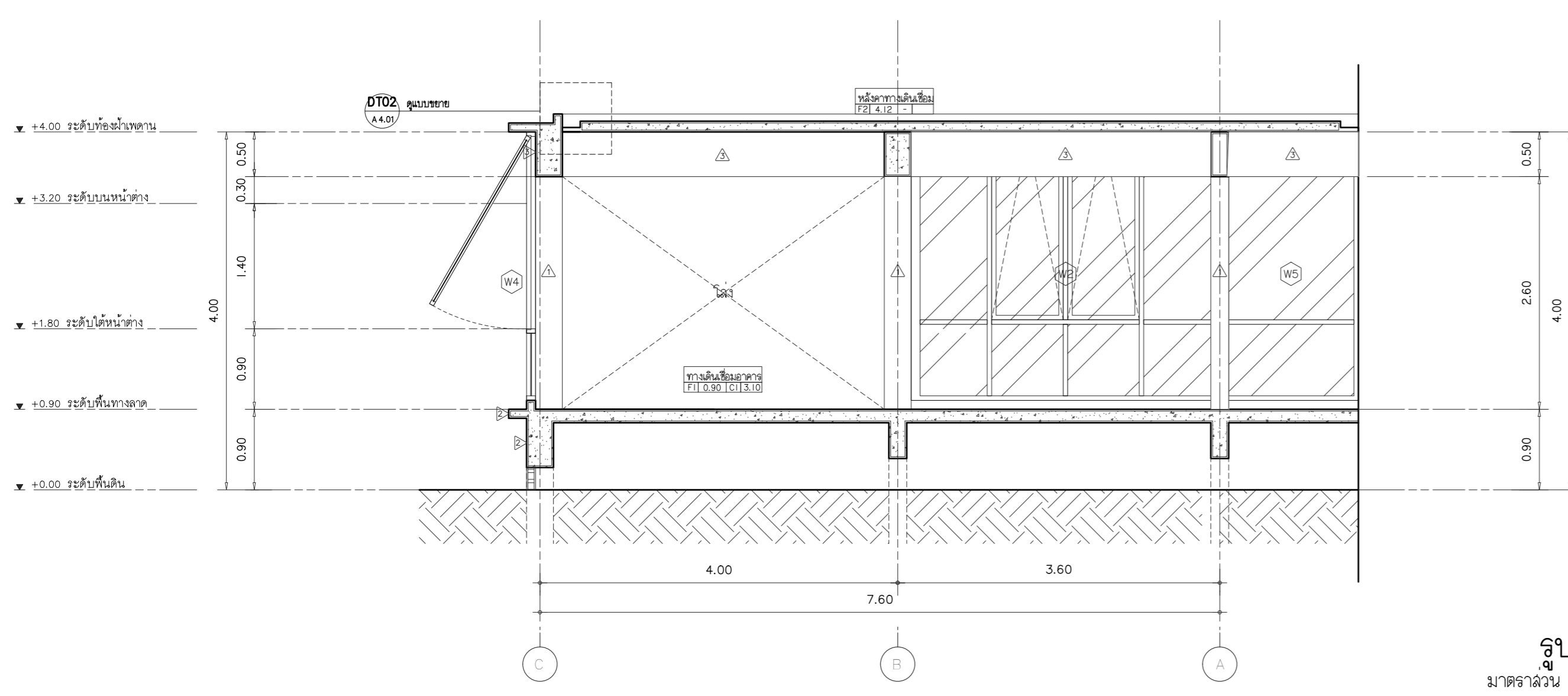
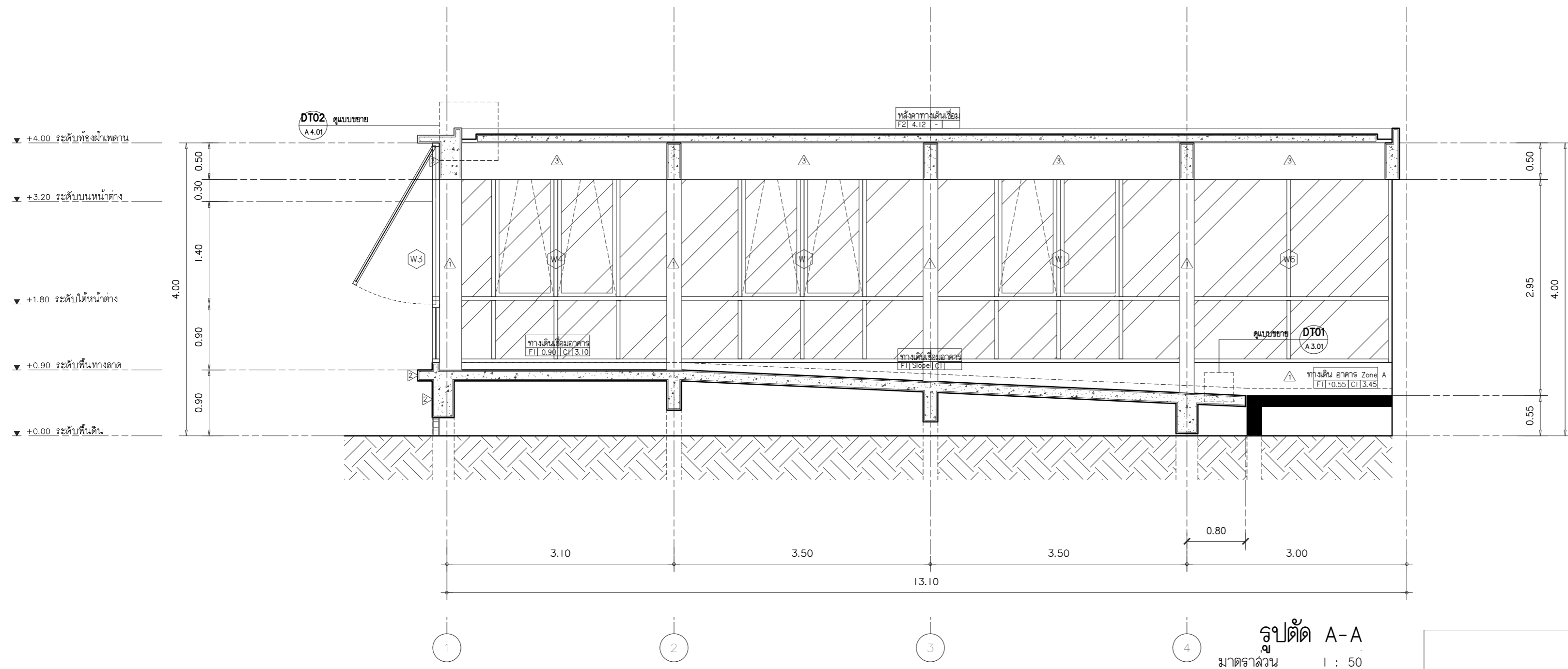

แบบขยาย DTOI บั้วพื้น
มาตราส่วน 1 : 5



s.humor co.,ltd.

บริษัท เอส.ฮูเมอร์ จำกัด

PROJECT NAME

ส่วนต่อขยายโรงงานต้นแบบเพื่อเสริมสร้าง
ความสามารถในการแข่งขันด้านการแปรรูป
อาหารเชิงนวัตกรรมมูลค่าเพิ่ม

OWNER

คณะอุตสาหกรรมเกษตร

LOCATION

มหาวิทยาลัยเชียงใหม่

DRAWING

ลวิศ ต. นว. เชียงใหม่ ภา-ดล. 20588

ARCHITECT

ลวิศ ต. นว. เชียงใหม่ ภา-ดล. 20588

INTERIOR DESIGNER

STRUCTURAL ENGINEERING

บรรจง เตชะใจดี อย. 9684

ELECTRIC ENGINEERING

ทินกร สิงห์ ภาพ. 47314

SANITARY ENGINEERING

CHECK (ตรวจฉบับ)

APPROVE (อนุมัติ)

AGREE (เห็นชอบ)

ศ.ดร.สุจินดา ศรีวิลานะ

REVISION

NO. DESCRIPTION DATE

SHEET NO.

A4.01 116

DRAWING TITLE

แบบขยายประตู หน้าต่าง
แบบขยาย DT02 Over Flow

DATE

SCALE 1 : 50

File main / Code

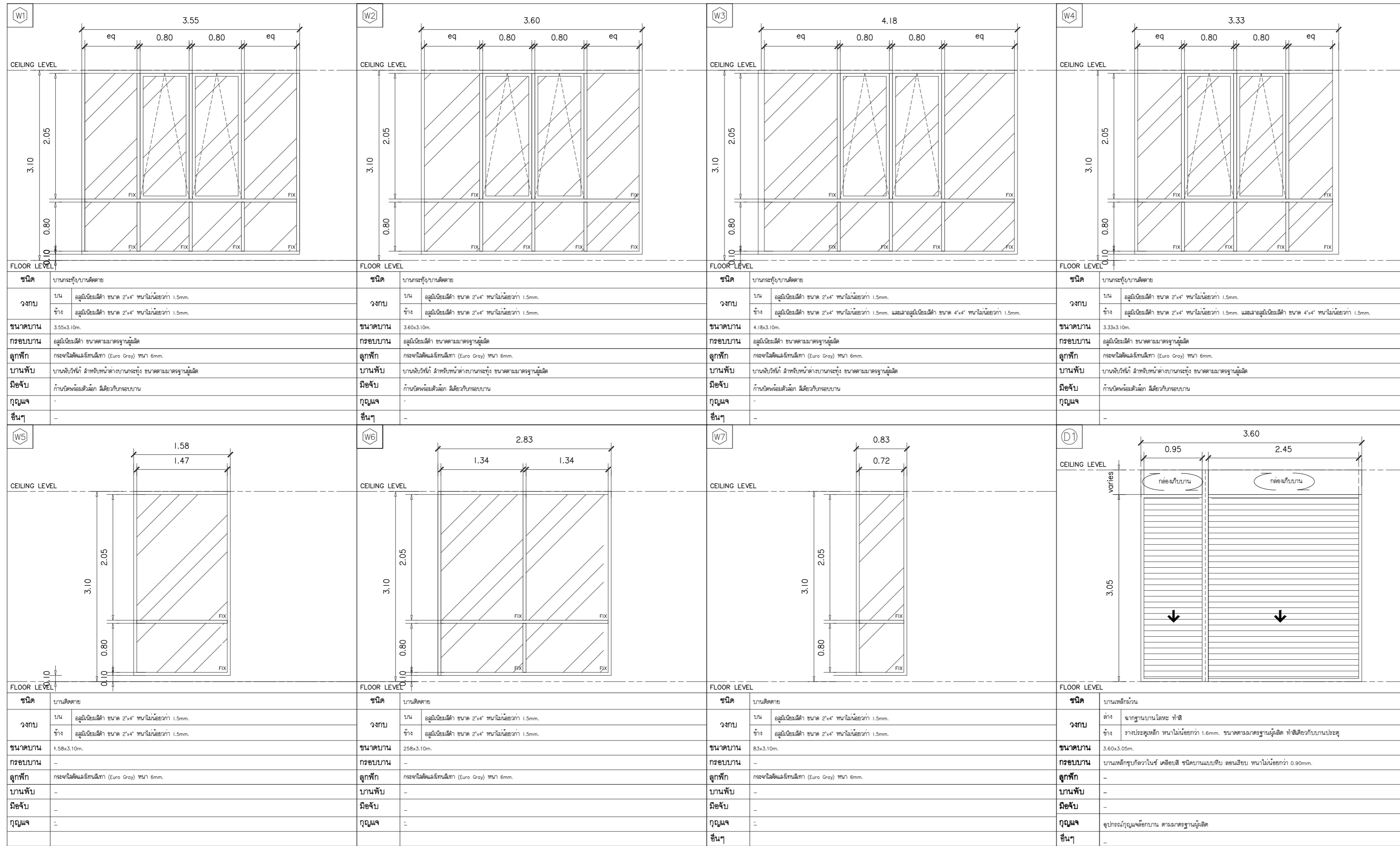

แบบขยายประตู-หน้าต่าง
มาตราส่วน 1 : 50

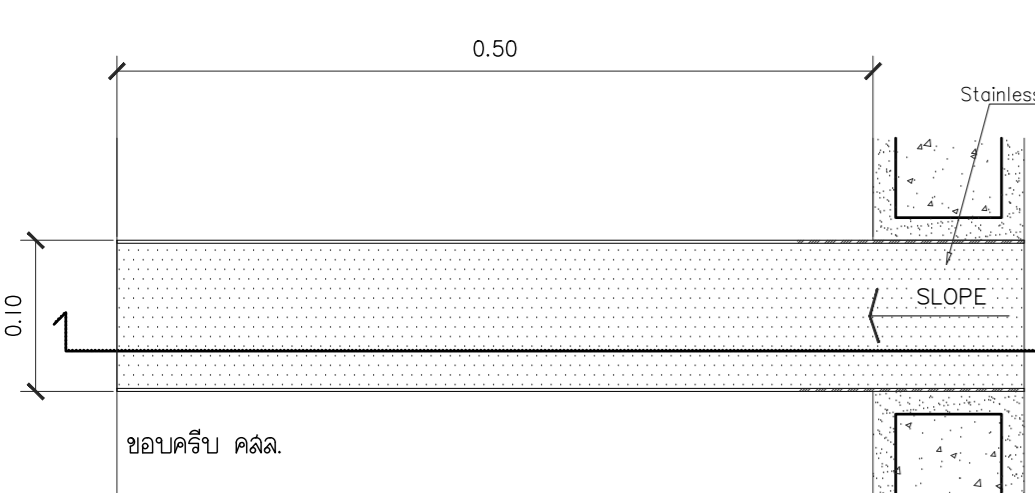

ฝั่งขยาย

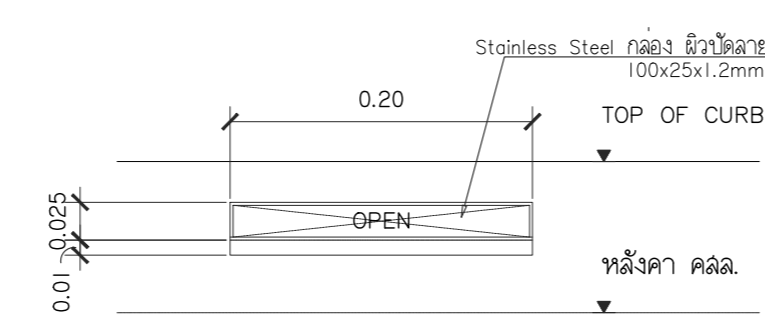

แบบขยาย รูปด้าน

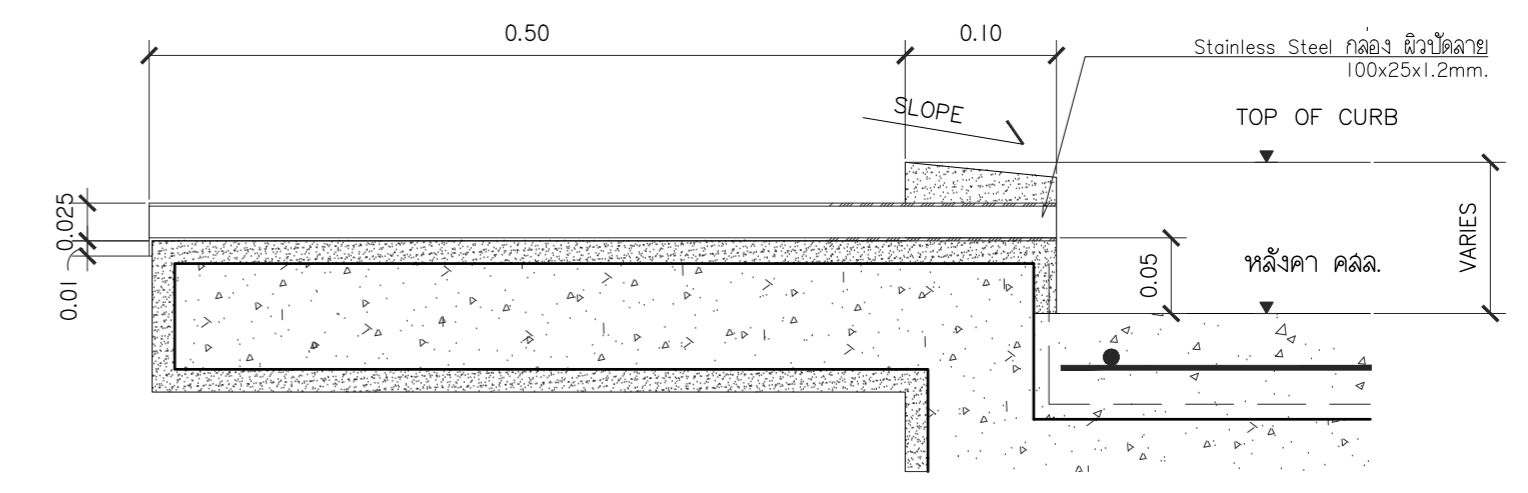

แบบขยาย รูปตัด

แบบขยาย DT02 Over Flow

มาตราส่วน 1 : 5



s.humor co.,ltd.

บริษัท เอส.ฮูเมอร์ จำกัด

PROJECT NAME

ส่วนต่อขยายโรงงานต้นแบบเพื่อเสริมสร้าง
ความสามารถในการแข่งขันด้านกาารแปรรูป
อาหารเชิงนวัตกรรมมูลค่าเพิ่ม

OWNER

คณะอุตสาหกรรมเกษตร

LOCATION

มหาวิทยาลัยเชียงใหม่

DRAWING

ผู้จัดทำ วศ.วิเชียร ภ-ลล 20588

ARCHITECT

ผู้จัดทำ วศ.วิเชียร ภ-ลล 20588

INTERIOR DESIGNER

STRUCTURAL ENGINEERING

บรรพต เชื้อใจคำ ลย. 9684

ELECTRIC ENGINEERING

ทันทกร ดินัง ภาพ. 47314

SANITARY ENGINEERING

CHECK (ตรวจสอบ)

APPROVE (อนุมัติ)

AGREE (เห็นชอบ)

ผศ.ดร.สุจิตา ศรีวัฒน

REVISION

NO.	DESCRIPTION	DATE

SHEET NO.

S0.01 116

DRAWING TITLE

ลําดับัญแบบวิศวกรรม
รายการประกอบแบบวิศวกรรมโดยย่อ
รายละเอียด ข้อกําหนดทั่วไป

DATE

SCALE -

File main / Code

ลําดับัญแบบวิศวกรรม

รายการประกอบแบบวิศวกรรมโดยย่อ

เลขที่	รายละเอียด	
	พื้นที่ Zone B	
S0.01	ลําดับัญแบบวิศวกรรม , รายการประกอบแบบวิศวกรรมโดยย่อ	
	รายละเอียด ข้อกําหนดทั่วไป	
S0.02	รายละเอียด การเสริมเหล็กรับแรงแผ่นดินไหว	
	หมวด ฝัังโครงสร้าง	
S1.01	ฝัังโครงสร้างฐานราก ทางเชื่อมอาคาร	1:75
S1.02	ฝัังโครงสร้างพื้น ทางเชื่อมอาคาร	1:75
S1.03	ฝัังโครงสร้างชั้นหลังคา ทางเชื่อมอาคาร	1:75
	หมวด แบบขยาย	
S2.01	แบบขยายวิศวกรรม	1:25

- งานฐานรากแผ่**
เมื่อผู้รับเหมาทำการขุดดินจนถึงระดับดินที่จะทำฐานรากตามรูปแบบแล้วให้ผู้รับเหมาแจ้งผู้ออกแบบทราบและมาตรวจสอบหากผู้ออกแบบพิจารณาแล้วเห็นว่า สภาพดินไม่สามารถรับน้ำหนักได้ ผู้ออกแบบมีสิทธิพิจารณาให้ขุดดินลึกลงไปอีกได้ โดยค่าใช้จ่ายเพิ่มเติมจะเป็นของผู้รับเหมา
- คอนกรีตหยาบให้ใช้คอนกรีตที่มีส่วนผสม 1:3:5 โดยปริมาตร**
 - เหล็กเสริมกลม (RB) ให้ใช้เหล็กคุณภาพ SR-24
 - เหล็กเสริมข้ออ้อย (DB) ขนาดไม่เกิน 28 mm ให้ใช้เหล็กคุณภาพ SD-40t
 - เหล็กเสริมข้ออ้อย (DB) ขนาดตั้งแต่ 32 mm ขึ้นไปให้ใช้เหล็กคุณภาพ SD-50
 - คอนกรีตให้ใช้คอนกรีตที่มีกำลังอัดประลัยของตัวอย่างทรงกระบอก (ULTIMATE CYLINDRICAL COMPRESSIVE STRENGTH) ที่อายุ 28 วัน ดังนี้
 - ฐานราก 24 MPa (240 ksc.)
 - เสา 24 MPa (240 ksc.)
 - พื้นทั่วไป พื้น FLAT SLAB 24 MPa (240 ksc.)
 - คาน 24 MPa (240 ksc.)
- การค้ำยัน**
อาคารยื่นปลาย เช่น FLAT SLAB และ WAFFLE SLAB ดังนั้นผู้รับเหมาจะต้องยกค้ำคาน หรือพื้นช่วงยาว (CAMBER) ยกปลายคาน หรือยกพื้นช่วงยื่นให้พอดีกับระยะโค้งนั้นๆ
 - ในกรณีที่ยกค้ำคานช่วงยาว หรือยกค้ำคานยื่นนั้นไม่มีระยะโค้ง (DEFLECTION) มากกว่าระยะยกที่ท้อง หรือปลาย และจำเป็นต้องมีการเทปูนทรายเพื่อปรับระดับพื้น ผู้รับเหมาจะต้องเสนอวิธีแก้ไข แต่ทั้งนี้จะต้องมีการเสริมเหล็กเพิ่มเติมที่ผิวบน ของส่วนที่เสริมไม่น้อยกว่า RB6mm@0.30 และการนี้ซึ่งอาจจะต้องมีการเสริมเหล็กมากกว่านี้ ผู้รับเหมาจะต้องปฏิบัติตามอย่างเคร่งครัด และค่าใช้จ่ายทั้งหมดเป็นของผู้รับเหมาแต่เพียงผู้เดียว

- การถอดแบบ**
การถอดแบบหล่อ จะถอดออกไม่ได้จนกว่าจะถึงกำหนดเวลา การถอดแบบต้องไม่ให้คอนกรีตได้รับความกระทบกระเทือน และให้ถือกำหนดเวลาการถอดแบบดังต่อไปนี้
 - ก. แบบข้างคาน กั้นเพง ฐานราก 2 วัน
 - ข. แบบข้างเสา 3 วัน
 - ค. แบบล่างรองพื้นคาน 14 วัน
- ทั้งนี้เมื่อถอดแบบแล้ว ให้ค้ำจุดต่างๆ ที่เหมาะสมอีก 14 วัน ยกเว้นในกรณีที่ใช้ปูนซีเมนต์ปอร์ตแลนด์ชนิดแข็งตัวเร็ว ซึ่งให้ถือกำหนดถอดแบบได้เมื่อคอนกรีตมีอายุ 7 วัน และพื้นคอนกรีตอัดแรง ให้ดูรายละเอียดในหมวดนั้นๆ
- ข้อกําหนดอื่น ๆ ทางวิศวกรรมที่ไม่ได้ระบุตามข้อกําหนดข้างต้น ให้ถือข้อกําหนดการปฏิบัติงานตามที่มาตราฐานอาคารคอนกรีตเสริมเหล็กของวิศวกรรมสถานแห่งประเทศไทย

มาตรฐานเหล็กเสริมงานคอนกรีต

(ถ้าไม่ได้ระบุในแบบ รายละเอียดเกี่ยวกับเหล็กเสริมและคอนกรีต)

สัญลักษณ์ทั่วไป		ระยะทาง				เหล็กเสริมรับแรงดึง				เหล็กเสริมรับแรงอัด			
		ขนาดเหล็ก (mm.)	ระยะทาง (cm.)	ขนาดเหล็ก (mm.)	ระยะทาง (cm.)	ขนาดเหล็ก (mm.)	ระยะทาง (cm.)	ขนาดเหล็ก (mm.)	ระยะทาง (cm.)	ขนาดเหล็ก (mm.)	ระยะทาง (cm.)	ขนาดเหล็ก (mm.)	ระยะทาง (cm.)
RB.,	เหล็กเส้นกลม	6	55	Ø 12	60	6	30	Ø 12	45	9	80	Ø 16	80
DB.,	เหล็กข้ออ้อย	12	110	Ø 20	95	12	60	Ø 20	70	15	135	Ø 25	-*
Ø0.XX(STR.),	ระยะเหล็กปิดอก	19	170	Ø 28	-*	19	95	Ø 28	-*	22	-*	-	-
คม. L/5	ระยะเหล็กคอดม้	25	-*	-	-	25	-*	-	-	28	-*	-	-
คดค.	ตรงลัดคอดม้												
>	มากกว่า												
<	น้อยกว่า												
∠	ไม่มากกว่า												
∠	ไม่น้อยกว่า												
	ประมาณ												
+	ระยะริมถึงริม	ขนาดรัศมีของวงเหล็กที่จุด		เหล็กปิดอก		หมายเหตุ เหล็กที่มีขนาดใหญ่กว่า 20 mm. ให้วัดโดยวิธีซ้อนเท่านั้น							
+	ระยะศูนย์กลางถึงศูนย์กลาง	yh 6-25mm. R = 2.5D	R < D	1. ในสลับปลอกเดี่ยว ปริมาณของเหล็กที่ต่อกันจะต้องยึดตราส่วนพื้นที่หน้าตัดเหล็กต่อคอนกรีตต้องไม่เกิน 0.04 ในความยาว 1.00 ไม่ว่าจะเป็นอย่างใด									
+	ระยะริมถึงศูนย์กลาง	Ø 9-15mm. R = 2.5D		2. ณ หน้าตัดใดๆของคาน จะมีรอยต่อของเหล็กเสริมเกิน 25% ของจำนวนเหล็กเสริมทั้งหมดไม่ได้									
ลพ.	เหล็กเสริมพิเศษ	Ø 19-25mm. R = 3D		3. ระยะทางที่จะระบุในตารางเป็นระยะดัดจุด									
T&B	เหล็กเสริมบนและล่าง												

ความหนาของคอนกรีตที่หุ้มเหล็กเสริม

หากไม่มีข้อกำหนดเป็นอย่างอื่น ให้ใช้ระยะหุ้มต่อไปนี้เป็นเกณฑ์ในกาลเสริมเหล็ก (หน่วย : cm)

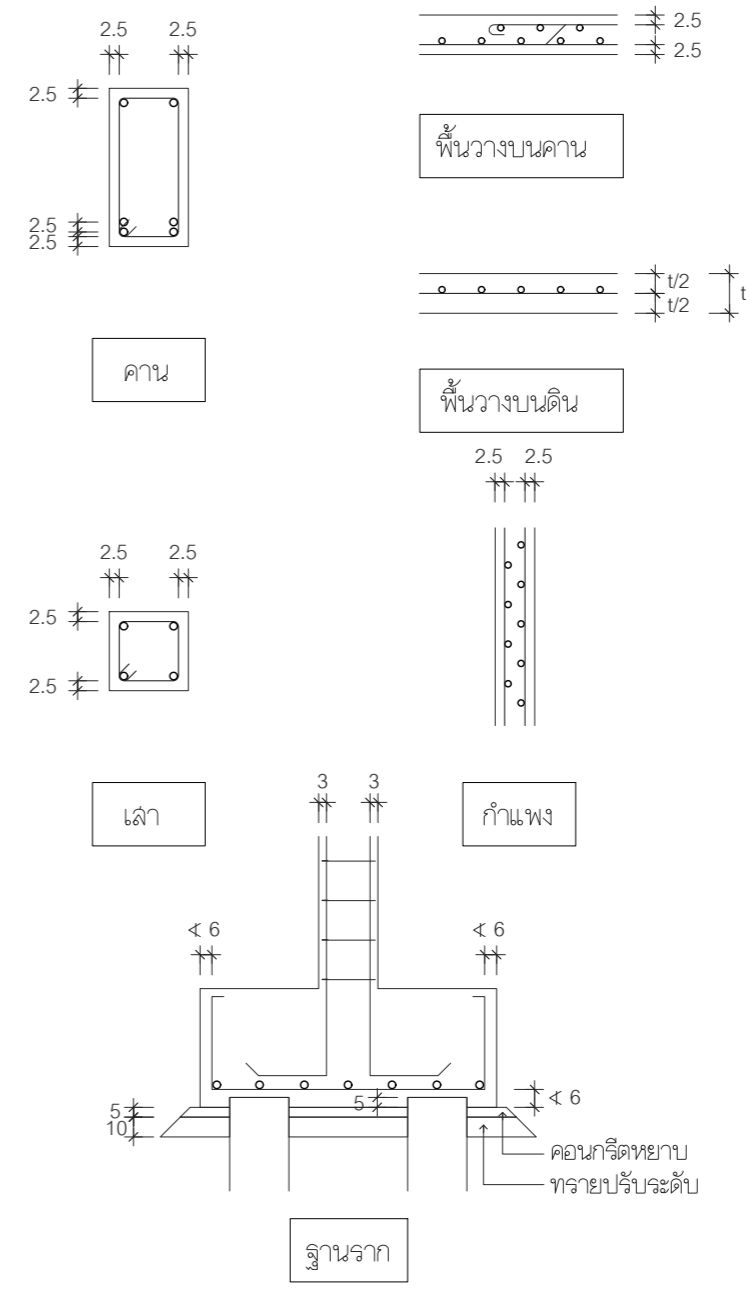

ฐานราก

คอนกรีตหยาบ
ทรายปรับระดับ



s.humor co.,ltd.

บริษัท เอส.ฮูเมอร์ จำกัด

PROJECT NAME

ส่วนต่อขยายโรงงานต้นแบบเพื่อเสริมสร้าง
ความสามารถในการแข่งขันด้าน การแปรรูป
อาหารเชิงนวัตกรรมมูลค่าเพิ่ม

OWNER

คณะอุตสาหกรรมเกษตร

LOCATION

มหาวิทยาลัยเชียงใหม่

DRAWING

ลวิศต นาควิเชียร ภ-ดล. 20588



ARCHITECT

ลวิศต นาควิเชียร ภ-ดล. 20588



INTERIOR DESIGNER

STRUCTURAL ENGINEERING

บรรพต เขียวใจคำ สย. 9684

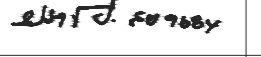

ELECTRIC ENGINEERING

ทินกร ดินนิง ภาพ. 47314



SANITARY ENGINEERING

CHECK (ตรวจฉบับ)

APPROVE (อนุมัติ)

AGREE (เห็นชอบ)

ศศ.ดร.สุจินดา ศรีวัฒนะ



REVISION

NO.	DESCRIPTION	DATE

SHEET NO.

S0.02 116

DRAWING TITLE

รายละเอียดการเสริมเหล็ก
รับแรงแผ่นดินไหว

DATE

SCALE

File main / Code

แบบขยายการเสริมเหล็ก ด้านทานแรงสั่นสะเทือนของแผ่นดินไหว

การเสริมเหล็กปลอก

- หากในรูปแบบการเสริมเหล็กปลอกด้านทานแรงสั่นสะเทือนของแผ่นดินไหวไม่เป็นไปตามข้อกำหนดให้ใช้การเสริมเหล็กปลอกด้านทานแรงสั่นสะเทือนของแผ่นดินไหวดังรูปต่อไปนี้

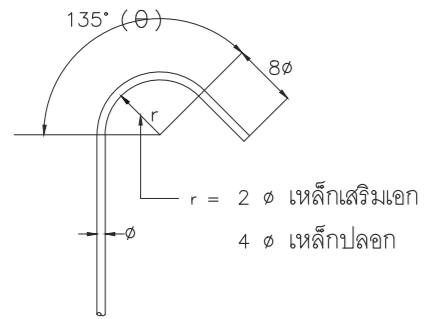

แบบขยายการงอเหล็กปลอก

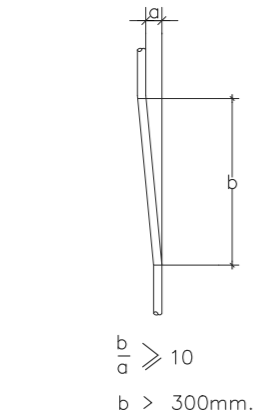

แบบขยายการงอทาบเหล็กเสริม

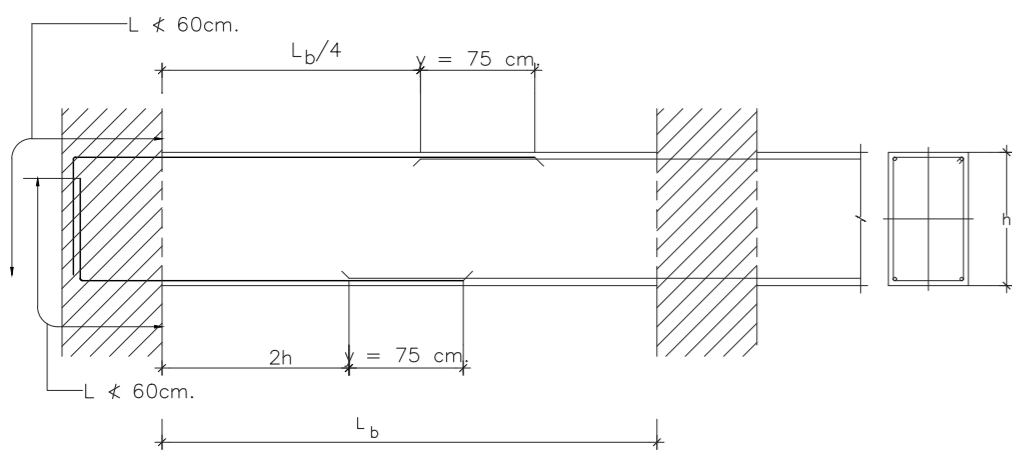

หมายเหตุ

1. การต่อทาบเหล็กเสริมบน ให้ทำการต่อทาบที่ระยะ $L_b/4$
2. การต่อทาบเหล็กเสริมล่าง ให้ทำการต่อทาบที่ระยะ $2h$
3. ห้ามทำการต่อทาบเหล็กเสริมในชองคานที่มีระยะ $2h$ มากกว่า $L_b/4$
4. y หมายถึง ระยะทาบต่อเหล็กเสริมแรก มีค่าเท่ากับ 75 cm .

แบบขยายการต่อทาบเหล็กเสริมของคาน ค.ศ.ล

B	หมายถึง ช่วงที่เหล็กปลอกมีระยะห่าง 0.10m.
D1	หมายถึงถึง $h1'/6$ และต้องไม่น้อยกว่า 0.50m.
D2	หมายถึงถึง $h2'/6$ และต้องไม่น้อยกว่า 0.50m.

เหล็กปลอก ช่วง A และ C ให้ดูแบบขยายเสา

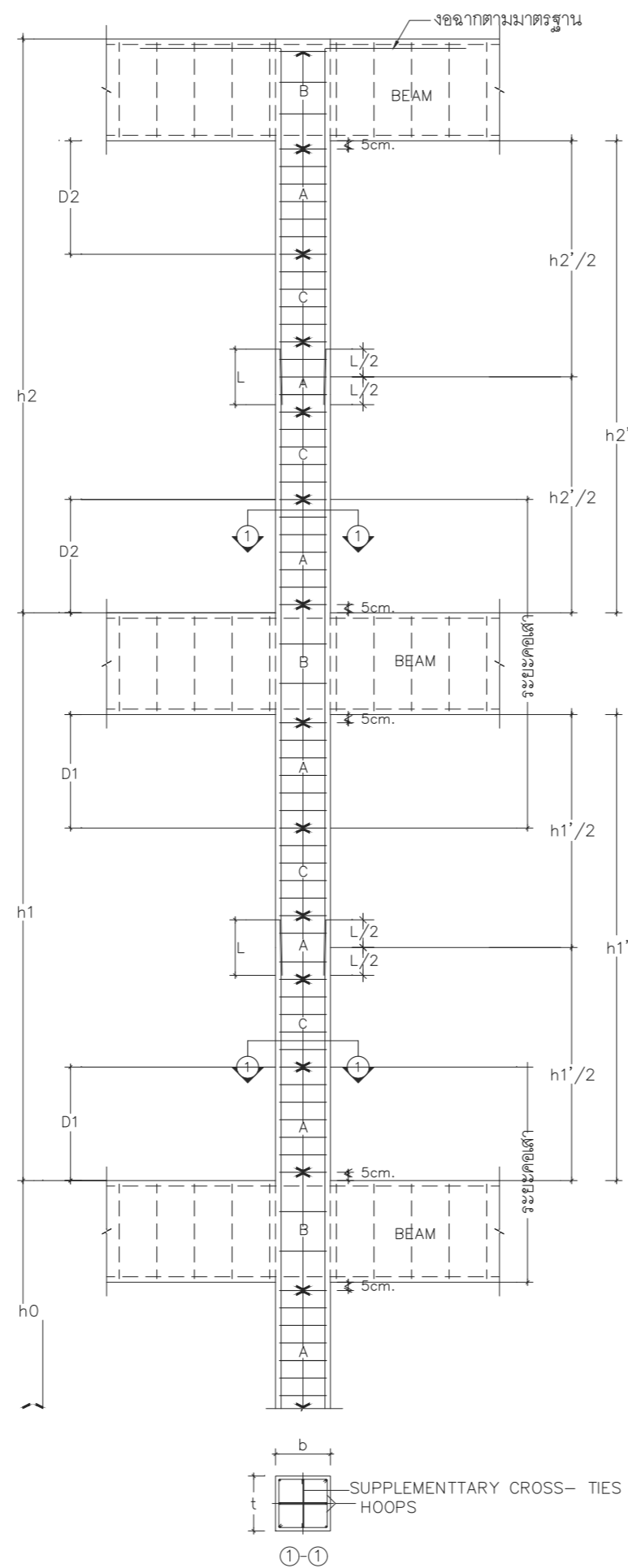

L หมายถึง ระยะทาบต่อเหล็กเสริมแรก มีขนาด 30 φ เหล็กเสริมแรก และต้องไม่น้อยกว่า 0.30m. และต้องทำการต่อทาบบริเวณกึ่งกลางเสาเท่านั้น

แบบขยายการวางเหล็กปลอกของเสา ค.ศ.ล

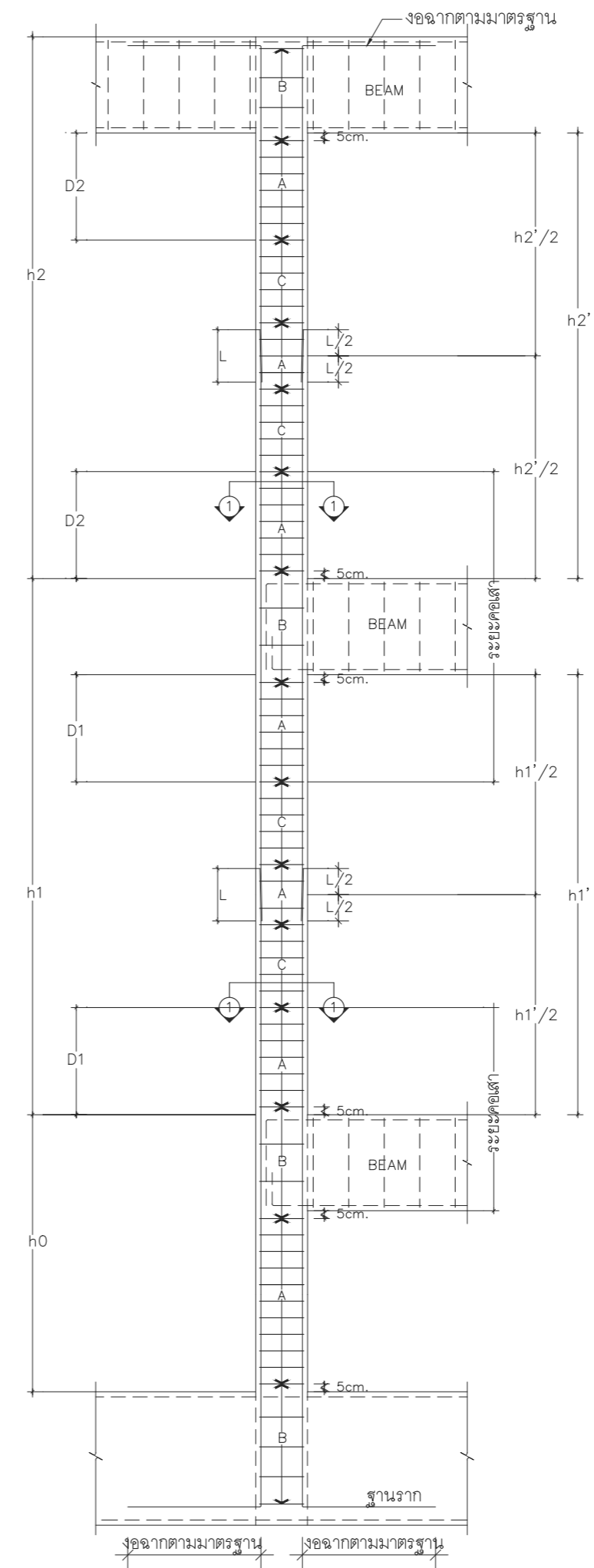



s.humor co.,ltd.

บริษัท เอส.ฮูเมอร์ จำกัด

PROJECT NAME

ส่วนต่อขยายโรงงานต้นแบบเพื่อเสริมสร้าง
ความสามารถในการแข่งขันด้านการแปรรูป
อาหารเชิงนวัตกรรมมูลค่าเพิ่ม

OWNER

คณะอุตสาหกรรมเกษตร

LOCATION

มหาวิทยาลัยเชียงใหม่

DRAWING

ลวิศด นาควิเชียร

ภ-ดล. 20588

ARCHITECT

ลวิศด นาควิเชียร

ภ-ดล. 20588

INTERIOR DESIGNER

STRUCTURAL ENGINEERING

บรรพต เข้มใจคำ

ดย. 9684

ELECTRIC ENGINEERING

ทินกร สนิ่ง

ภพจ. 47314

SANITARY ENGINEERING

CHECK (ตรวจสอบ)

APPROVE (อนุมัติ)

AGREE (เห็นชอบ)

ศส.ดร.สุจินดา ศรีวัฒนะ

REVISION

NO.	DESCRIPTION	DATE

SHEET NO.

SI.01

116

DRAWING TITLE

ผังโครงสร้างฐานราก ทางเชื่อมอาคาร

DATE

SCALE

1:75

File main / Code

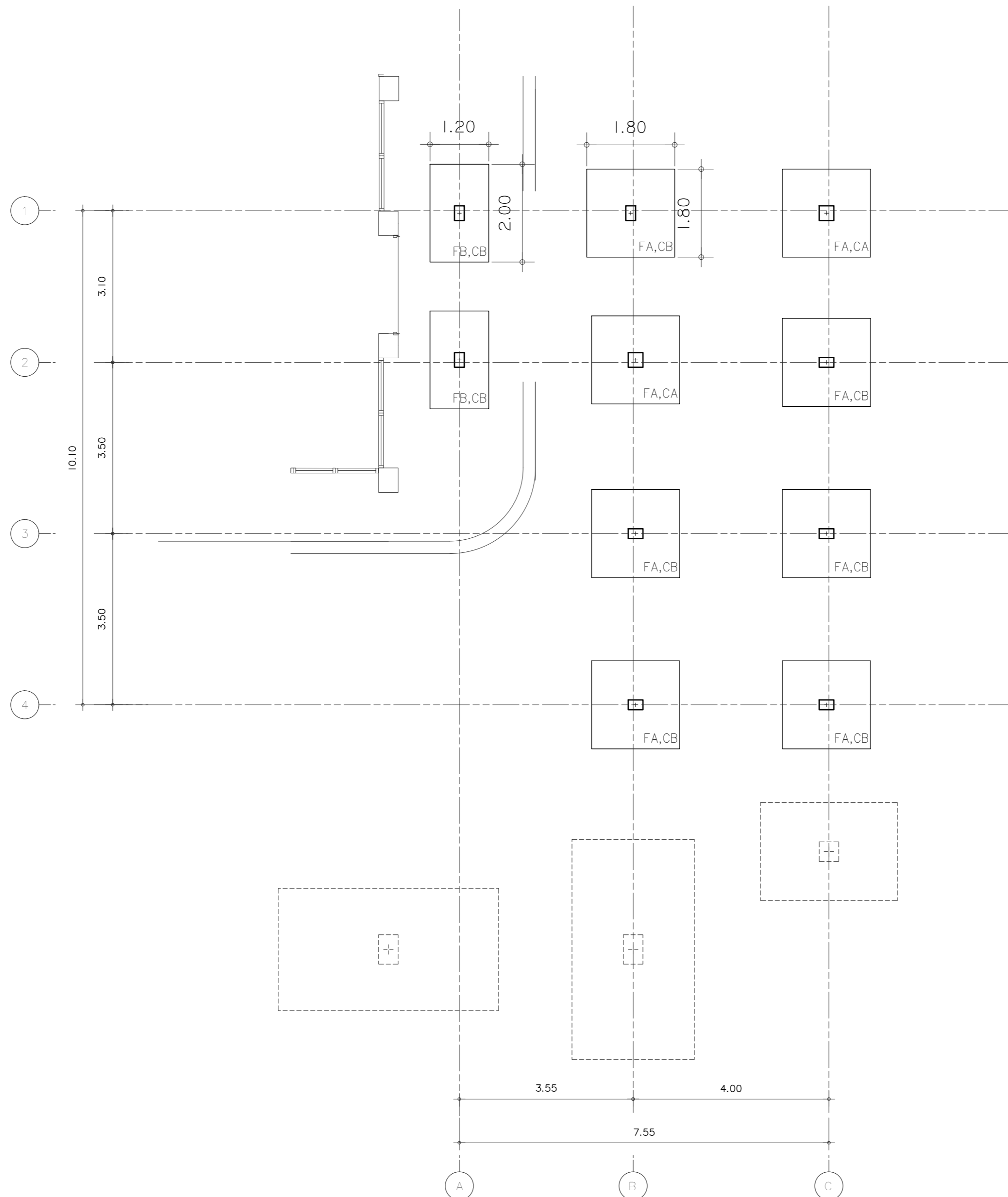

ผังฐานราก ทางเชื่อมอาคาร
มาตราส่วน 1 : 75



s.humor co.,ltd.

บริษัท เอส.ฮูเมอร์ จำกัด

PROJECT NAME

ส่วนต่อขยายโรงงานต้นแบบเพื่อเสริมสร้าง
ความสามารถในการแข่งขันด้านการแปรรูป
อาหารเชิงนวัตกรรมมูลค่าเพิ่ม

OWNER

คณะอุตสาหกรรมเกษตร

LOCATION

มหาวิทยาลัยเชียงใหม่

DRAWING

ลวิศด นาควิเชียร ภา-ดล. 20588



ARCHITECT

ลวิศด นาควิเชียร ภา-ดล. 20588



INTERIOR DESIGNER

STRUCTURAL ENGINEERING

บรรพต เข้มใจคำ สย. 9684



ELECTRIC ENGINEERING

ทินกร สนิ่ง ภาพ. 47314



SANITARY ENGINEERING

CHECK (ตรวจสอบ)

APPROVE (อนุมัติ)

AGREE (เห็นชอบ)

ศส.ดร.สุจินดา ศรีวัฒนะ



REVISION

NO.	DESCRIPTION	DATE

SHEET NO.

S1.02 116

DRAWING TITLE

ผังโครงสร้างพื้นที่ ทางเชื่อมอาคาร

DATE

SCALE 1:75

File main / Code

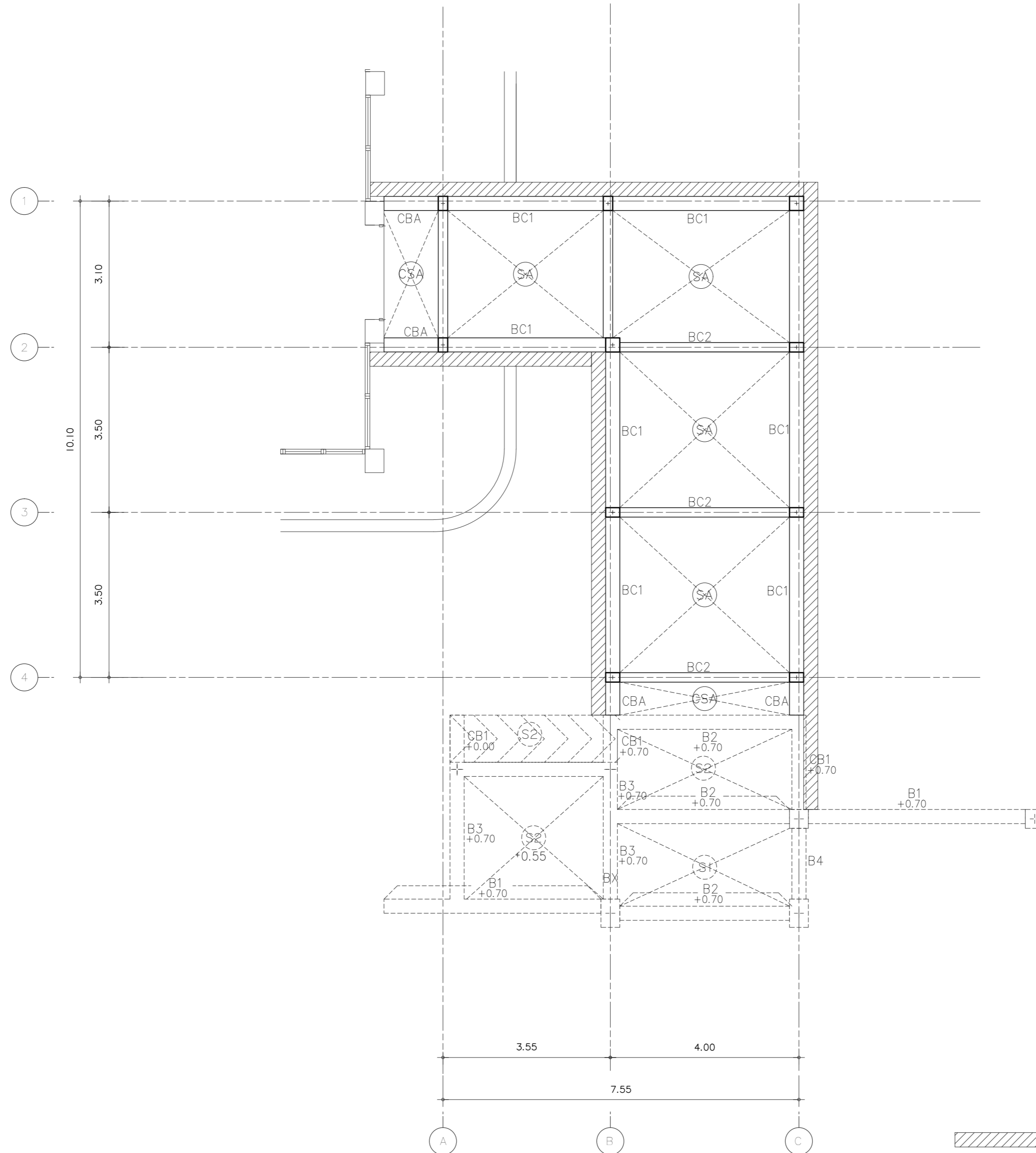

ค้ำป ค.ล.ล. หน้า 10 cm.

ผังโครงสร้างพื้นที่ | ทางเชื่อมอาคาร
มาตราส่วน 1 : 75



s.humor co.,ltd.

บริษัท เอส.ฮูเมอร์ จำกัด

PROJECT NAME

ส่วนต่อขยายโรงงานต้นแบบเพื่อเสริมสร้าง
ความสามารถในการแข่งขันด้านการแปรรูป
อาหารเชิงนวัตกรรมมูลค่าเพิ่ม

OWNER

คณะอุตสาหกรรมเกษตร

LOCATION

มหาวิทยาลัยเชียงใหม่

DRAWING

ลวิศต นาควิเชียร ภา-ดล. 20588



ARCHITECT

ลวิศต นาควิเชียร ภา-ดล. 20588



INTERIOR DESIGNER

STRUCTURAL ENGINEERING

บรรพต เข้มใจคำ สย. 9684

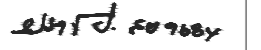

ELECTRIC ENGINEERING

ทินกร สนิ่ง ภาพ. 47314



SANITARY ENGINEERING

CHECK (ตรวจสอบ)

APPROVE (อนุมัติ)

AGREE (เห็นชอบ)

ศศ.ดร.สุจินดา ศรีวัฒนะ



REVISION

NO.	DESCRIPTION	DATE

SHEET NO.

S1.03 116

DRAWING TITLE

ผังโครงสร้างชั้นหลังคา ทางเชื่อมอาคาร

มาตราส่วน 1 : 75

DATE

SCALE 1:75

File main / Code

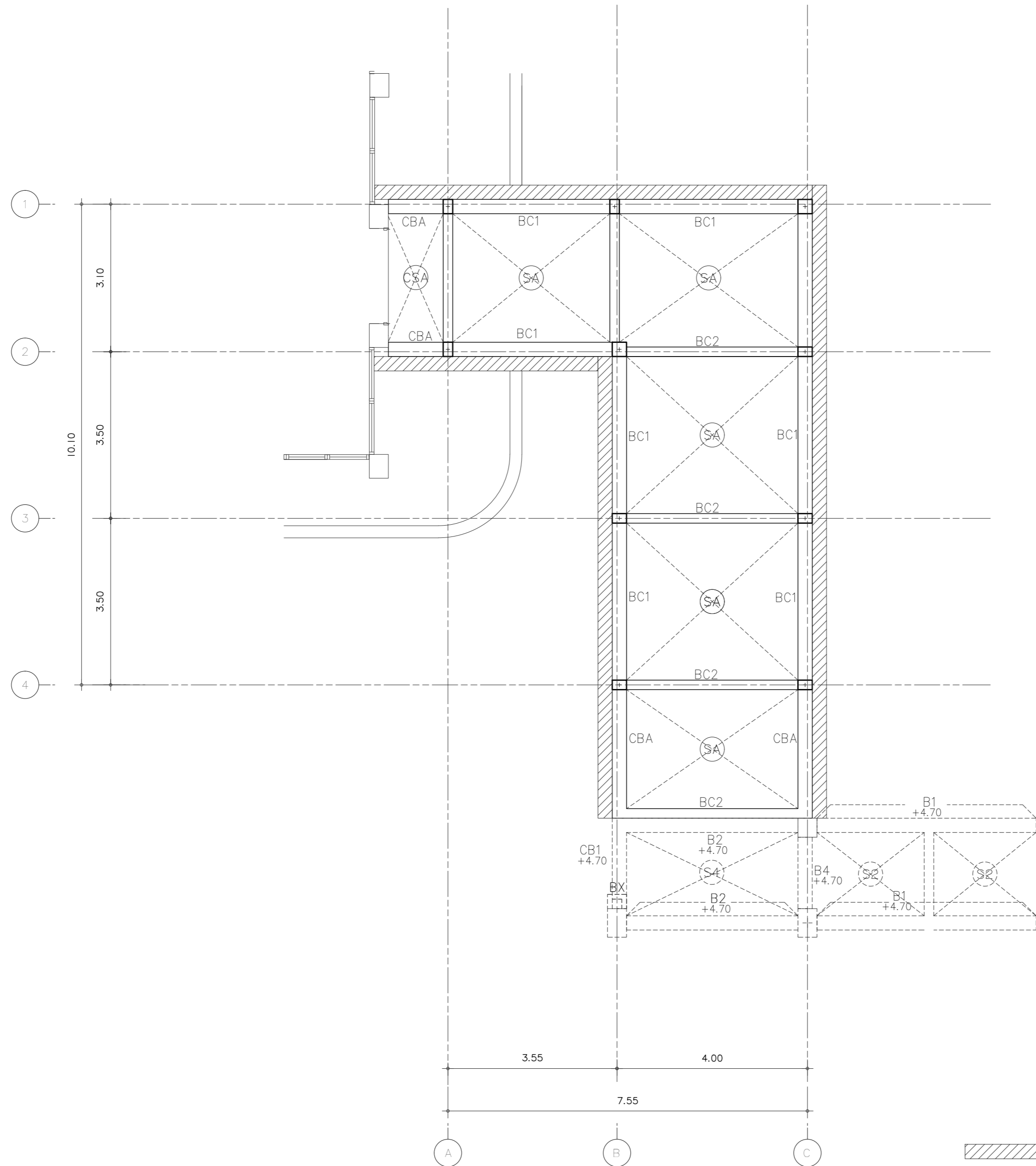

ผังโครงสร้างชั้นหลังคา ทางเชื่อมอาคาร
มาตราส่วน 1 : 75



s.humor co.,ltd.

บริษัท เอส.ฮิวเมอร์ จำกัด

PROJECT NAME

ส่วนต่อขยายโรงงานแบบเพื่อเสริมสร้าง
ความสามารถในการแข่งขันด้านการแปรรูป
อาหารเชิงนวัตกรรมมูลค่าเพิ่ม

OWNER

คณะอุตสาหกรรมเกษตร

LOCATION

มหาวิทยาลัยเชียงใหม่

DRAWING

ผู้จัดทำ นวศ.เชียร

ภ-ดล. 20588

ARCHITECT

ผู้จัดทำ นวศ.เชียร

ภ-ดล. 20588

INTERIOR DESIGNER

STRUCTURAL ENGINEERING

บรรจดี เจริญใจคำ

ดลย. 9684

ELECTRIC ENGINEERING

ทีภกร ดินัง

ภพท. 47314

SANITARY ENGINEERING

CHECK (ตรวจสอบ)

APPROVE (อนุมัติ)

AGREE (เห็นชอบ)

ศศ.ดร.สุจินดา ศรีวัฒนะ

REVISION

NO.	DESCRIPTION	DATE

SHEET NO.

S2.01

116

DRAWING TITLE

แบบขยายวิศวกรรม

DATE

SCALE

1:25

File main / Code

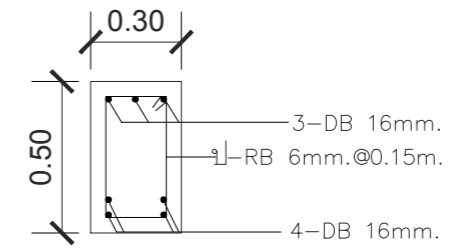

BC1

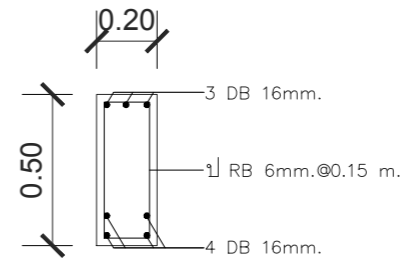

BC2

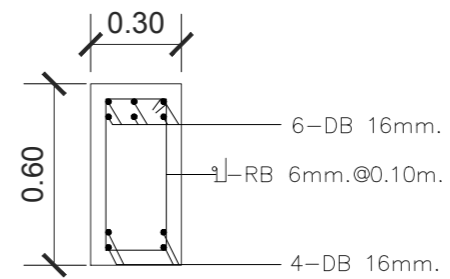

CBA

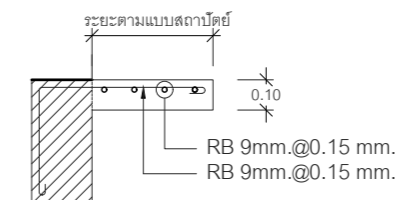

แบบขยาย ครีป ค.ส.ล.

มาตรฐาน 1 : 25

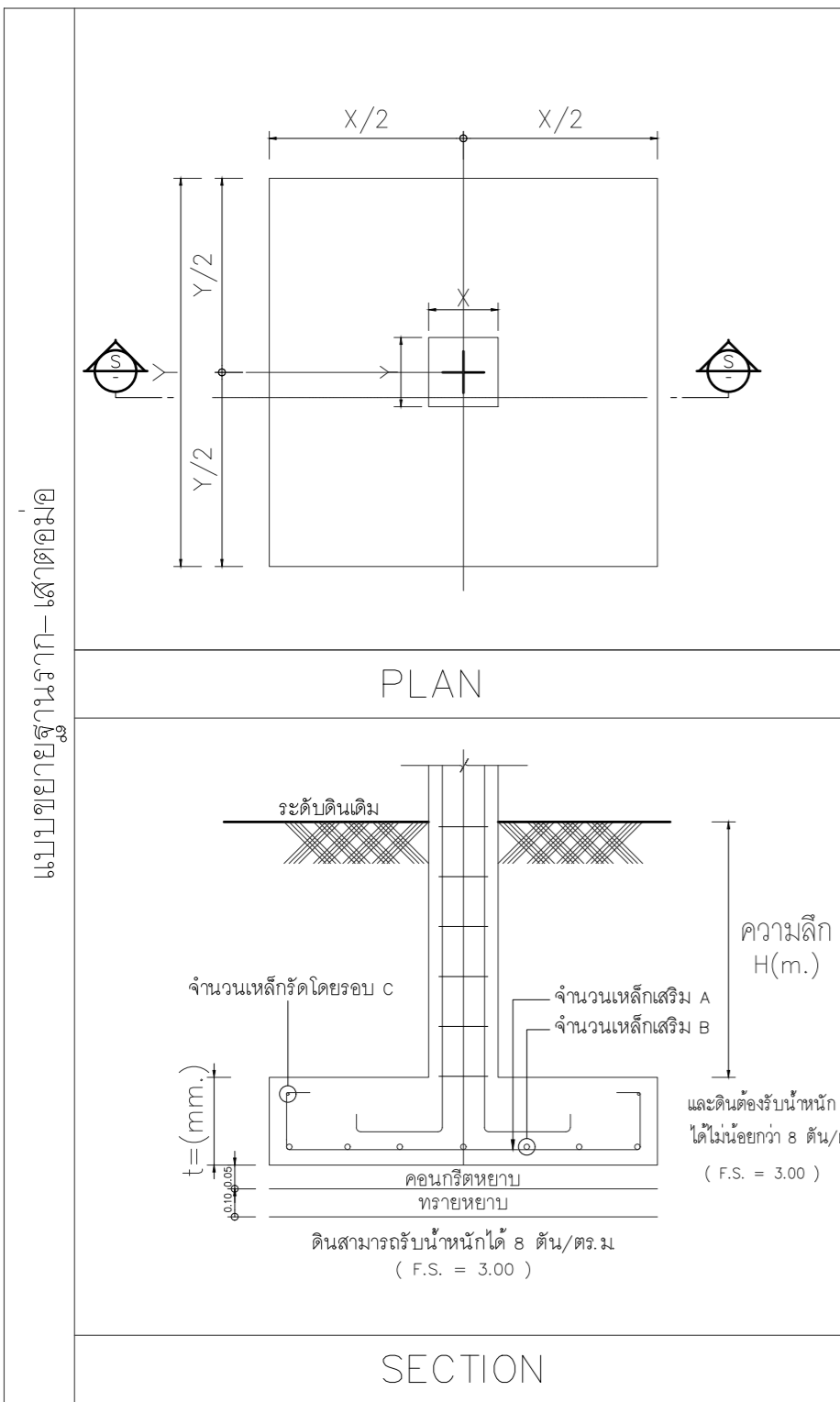

แบบขยายฐานราก

มาตรฐาน 1 : 25

ฐานราก	ขนาดฐานราก		ความหนา t=(m.)	ความลึก H(m.)	จำนวนเหล็กเสริม A	จำนวนเหล็กเสริม B	จำนวนเหล็กมัดโดยรอบ C
	X(m.)	Y(m.)					
FA	1.80	1.80	0.25	1.30	10- DB 12 mm.	10- DB 12 mm.	1 DB 12mm.
FB	2.00	1.20	0.25	1.30	10- DB 12 mm.	10- DB 12 mm.	1 DB 12mm.

ชั้นที่ 1-หลังคา			
	6-DB 16 mm. 1-RB 6mm@0.15 m.	6-DB 16 mm. 1-RB 6mm@0.15 m.	
ตอม่อ			
	6-DB 16 mm. 1-RB 6mm@0.15 m.	6-DB 16 mm. 1-RB 6mm@0.15 m.	
	C1	C2	

แบบขยายเสา

มาตรฐาน 1 : 25

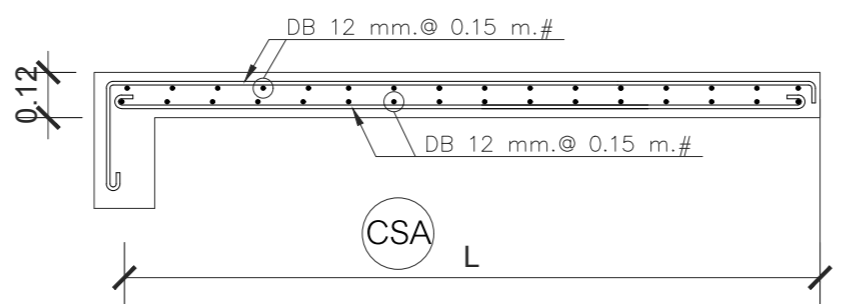
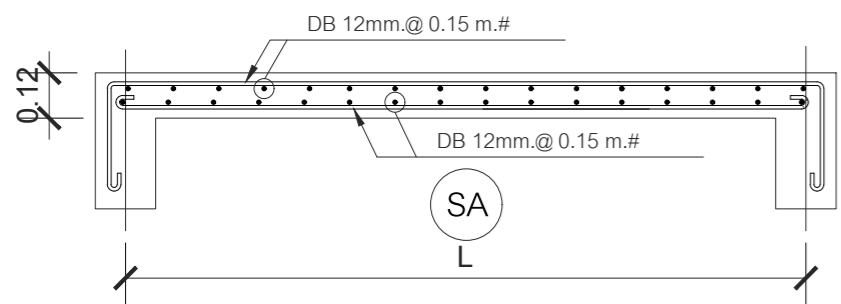

แบบขยายพื้น

มาตรฐาน 1 : 25

แบบขยายวิศวกรรม

มาตรฐาน 1 : 75

ลารบัญชีแบบงานวิศวกรรมไฟฟ้า				
เลขที่	รายละเอียด	เลขที่	รายละเอียด	
	พื้นที่ Zone B			
EE0.01	สารบัญแบบงานระบบไฟฟ้า , LIGHTING FIXTURE DETAILS			
	หมวด ผังระบบงานไฟฟ้าส่องสว่าง			
EE1.01	ผังบริเวณเชื่อมต่อระบบไฟฟ้าแสงสว่าง กับอาคารส่วนต่อเติม	1:125		
EE1.02	ผังระบบไฟฟ้าแสงสว่าง ทางเชื่อมอาคาร	1:50		

รายการวัสดุ		
NO.	รายการ	รายละเอียด
1	หม้อแปลงไฟฟ้า	เอกริฐ , QTC , เจริญชัย หรือเทียบเท่า
2	รายนามผู้ผลิต MDB	S.I.M , ASEFA , TIC หรือเทียบเท่า
3	LOAD CENTER & CB	SCHNEIDER , ABB หรือเทียบเท่า
4	ท่อร้อยสายไฟฟ้า	
	- ท่อร้อยสายแบบโลหะ	MATSUSHITA , PANASONIC , TAS , PAT หรือเทียบเท่า
	- ท่อร้อยสายแบบโลหะ	ท่อน้ำไทย , ตราช้าง , ม.อ.ก.
5	สายไฟฟ้า	YAZAKI , BANGKOK CABLE , PHELPS DODGE หรือเทียบเท่า
6	ดวงโคมไฟฟ้า	DELIGHT , PHILIPS , EXTRA BRITRE , LUSO , L&E , BEC , LAMPITUDE หรือเทียบเท่า
7	สวิทช์เต้ารับไฟฟ้าและอื่นๆ	BTICINO , PANASONIC , CLIPSAL , HACO หรือเทียบเท่า
8	ระบบโถงศัพท์	
	- ตู้สาขา	FORTH , PHONIX , PANASONIC , FUJISU หรือเทียบเท่า
	- ขั้วต่อสายโถงศัพท์	KRONE , POUYET , LINK หรือเทียบเท่า
	- ลายโถงศัพท์	BANGKOK CABLE , PHELPS DODGE , LINK หรือเทียบเท่า
9	ระบบโถงคั่น	
	- อุปกรณ์กระจายสัญญาณ	PHILIPS , TAFT , DBY , SAMART หรือเทียบเท่า
	- ลายโถงคั่น	BELDEN , SAMART , LINK , DBY หรือเทียบเท่า
10	สัญญาณแจ้งเหตุเพลิงไหม้	NOHMI , NOTIFIER , WILL , BOSCH หรือเทียบเท่า
11	ระบบโถงคั่นวงจรปิด	PHILIPS , FUJINET , BOSS , PANASONIC หรือเทียบเท่า
12	ระบบคอมพิวเตอร์	
	- ลายคอมพิวเตอร์ CAT5E	CISCO , ALLIED TELESYN , 3-COM หรือเทียบเท่า
		LINK , AMP หรือเทียบเท่า
13	EMERGENCY LIGHT	CEE , DELIGHT , SUNNY หรือเทียบเท่า
14	KEY TAG	ELECON หรือ เทียบเท่า หรือเทียบเท่า
15	GENERATOR	CUMMINS , PERKINS หรือ เทียบเท่า

หมายเหตุ- ผู้รับจ้างต้องนำเสนอรายละเอียดผลิตภัณฑ์ที่ขออนุมัติจากผู้ว่าจ้างหรือวิศวกรก่อนการติดตั้ง

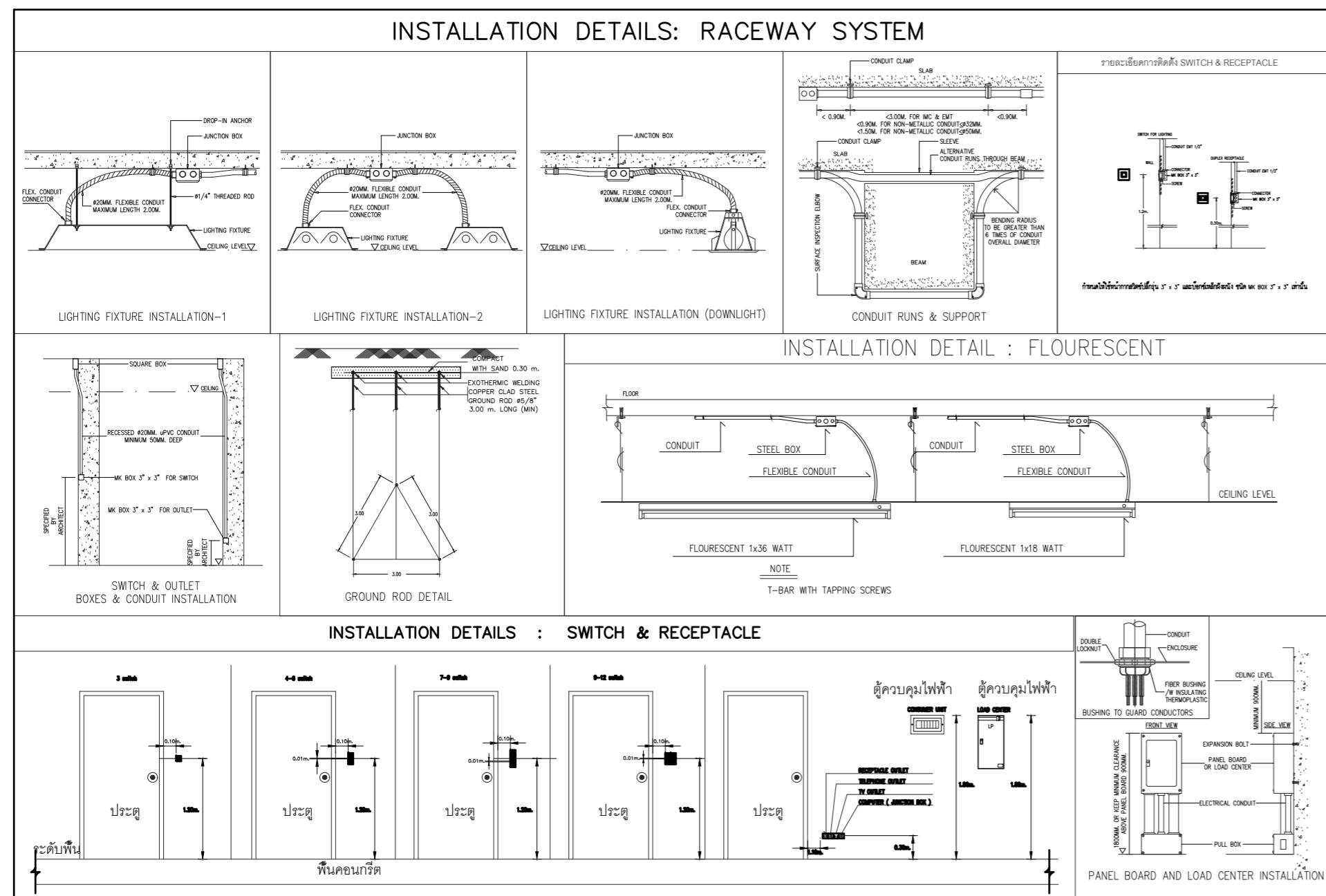



s.humor co.,ltd.
บริษัท เอส.ฮูเมอร์ จำกัด

PROJECT NAME





ส่วนต่อขยายโรงงานต้นแบบเพื่อเสริมสร้าง
ความสามารถในการแข่งขันด้านการแปรรูป
อาหารเชิงนวัตกรรมมูลค่าเพิ่ม

OWNER

คณะอุตสาหกรรมเกษตร

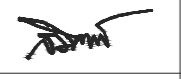
LOCATION

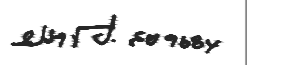
มหาวิทยาลัยเชียงใหม่

DRAWING	Rev	Rev
ลวดลาย นวศ.เชียร	1	ก-ฉล. 20588
		
ARCHITECT	Rev	Rev
ลวดลาย นวศ.เชียร	1	ก-ฉล. 20588
		
INTERIOR DESIGNER		
STRUCTURAL ENGINEERING	Rev	Rev
บรรจดี เตียรใจคำ	1	ฉย. 9684
		
ELECTRIC ENGINEERING	Rev	Rev
กัทกร ดินัง	1	กพท. 47314
		
SANITARY ENGINEERING		

CHECK (ตรวจฉบับ)

APPROVE (อนุมัติ)

AGREE (เห็นชอบ)
ศศ.ดร.สุจินดา ศรีวัฒนะ

REVISION		
NO.	DESCRIPTION	DATE

SHEET NO. E0.01 116

DRAWING TITLE

ลารบัญชีแบบวิศวกรรมไฟฟ้า
LIGHTING FIXTURE DETAILS

DATE

SCALE

File main / Code



s.humor co.,ltd.

บริษัท เอส.ฮูเมอร์ จำกัด

PROJECT NAME

ส่วนต่อขยายโรงงานต้นแบบเพื่อเสริมสร้าง
ความสามารถในการแข่งขันด้านการแปรรูป
อาหารเชิงนวัตกรรมมูลค่าเพิ่ม

OWNER

คณะอุตสาหกรรมเกษตร

LOCATION

มหาวิทยาลัยเชียงใหม่

DRAWING

ลวิศต นาควิเชียร ภา-ฉล. 20588

ARCHITECT

ลวิศต นาควิเชียร ภา-ฉล. 20588

INTERIOR DESIGNER

STRUCTURAL ENGINEERING

บรรพต เข้มใจคำ ฉย. 9684

ELECTRIC ENGINEERING

ทินกร สนิ่ง ภาพ. 47314

SANITARY ENGINEERING

CHECK (ตรวจสอบ)

APPROVE (อนุมัติ)

AGREE (เห็นชอบ)

ศศ.ดร.สุจินดา ศรีวิลานะ

REVISION

NO.	DESCRIPTION	DATE

SHEET NO.

E1.01

116

DRAWING TITLE

ผังบริเวณเชื่อมต่อระบบไฟฟ้าแสงสว่าง กับอาคารส่วนต่อเติม

DATE

SCALE

1:125

File main / Code

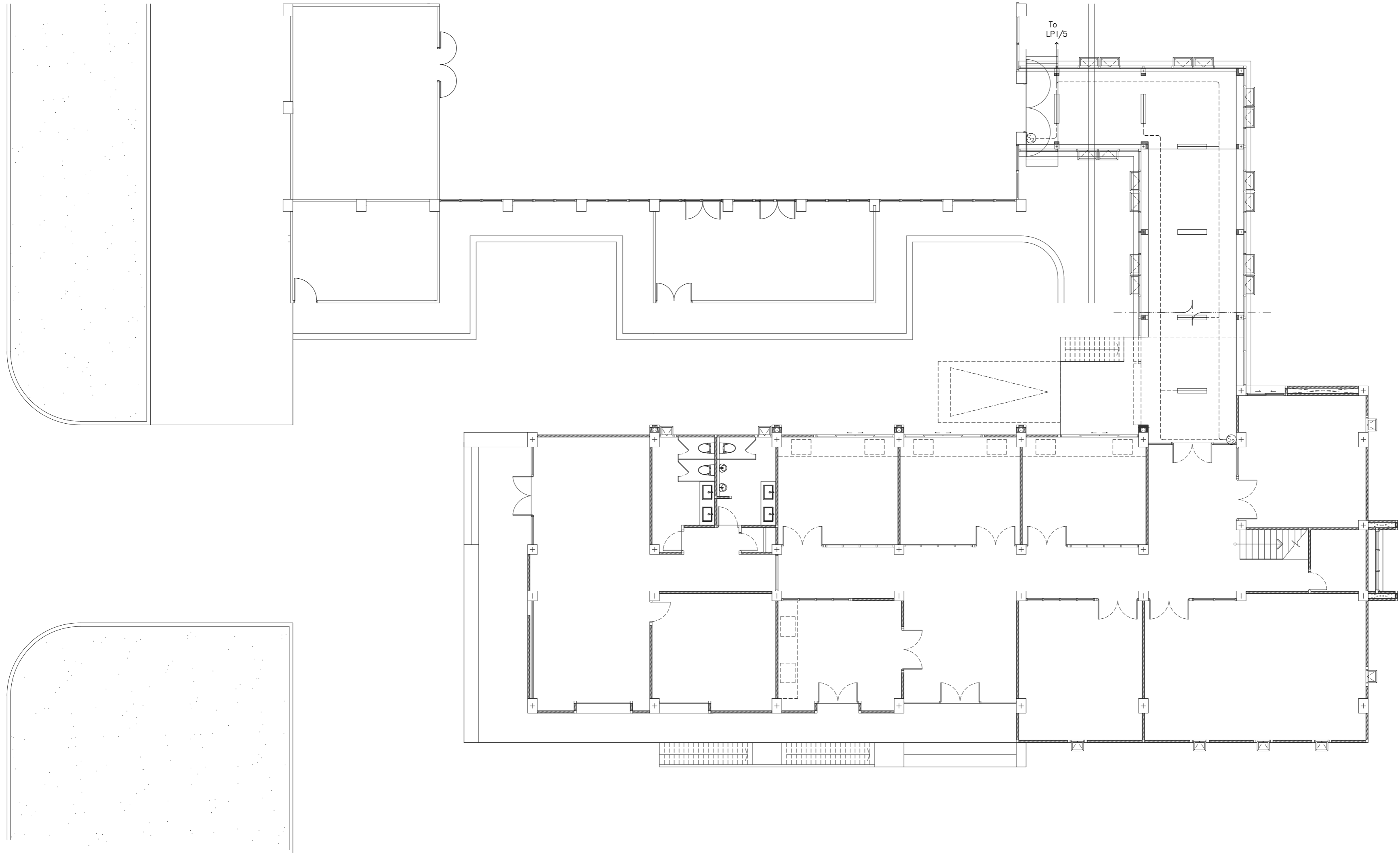

ผังบริเวณเชื่อมต่อระบบไฟฟ้าแสงสว่าง กับอาคารส่วนต่อเติม

มาตราส่วน 1 : 125



s.humor co.,ltd.

บริษัท เอส.ฮูเมอร์ จำกัด

PROJECT NAME

ส่วนต่อขยายโรงงานต้นแบบเพื่อเสริมสร้าง
ความสามารถในการแข่งขันด้านการแปรรูป
อาหารเชิงนวัตกรรมมูลค่าเพิ่ม

OWNER

คณะอุตสาหกรรมเกษตร

LOCATION

มหาวิทยาลัยเชียงใหม่

DRAWING

ลวิศต นาควิเชียร

ภ-ดล. 20588



ARCHITECT

ลวิศต นาควิเชียร

ภ-ดล. 20588



INTERIOR DESIGNER

STRUCTURAL ENGINEERING

บรรพต เข้มใจคำ

ดย. 9684

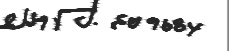

ELECTRIC ENGINEERING

ทินกร สันเมือง

ภพจ. 47314



SANITARY ENGINEERING

CHECK (ตรวจสอบ)

APPROVE (อนุมัติ)

AGREE (เห็นชอบ)

ศศ.ดร.สุจินดา ศรีวัฒนะ



REVISION

NO.	DESCRIPTION	DATE

SHEET NO.

E1.02

116

DRAWING TITLE

ผังระบบไฟฟ้าพลังงานแสงสว่าง ทางเชื่อมอาคาร

DATE

SCALE

1:50

File main / Code

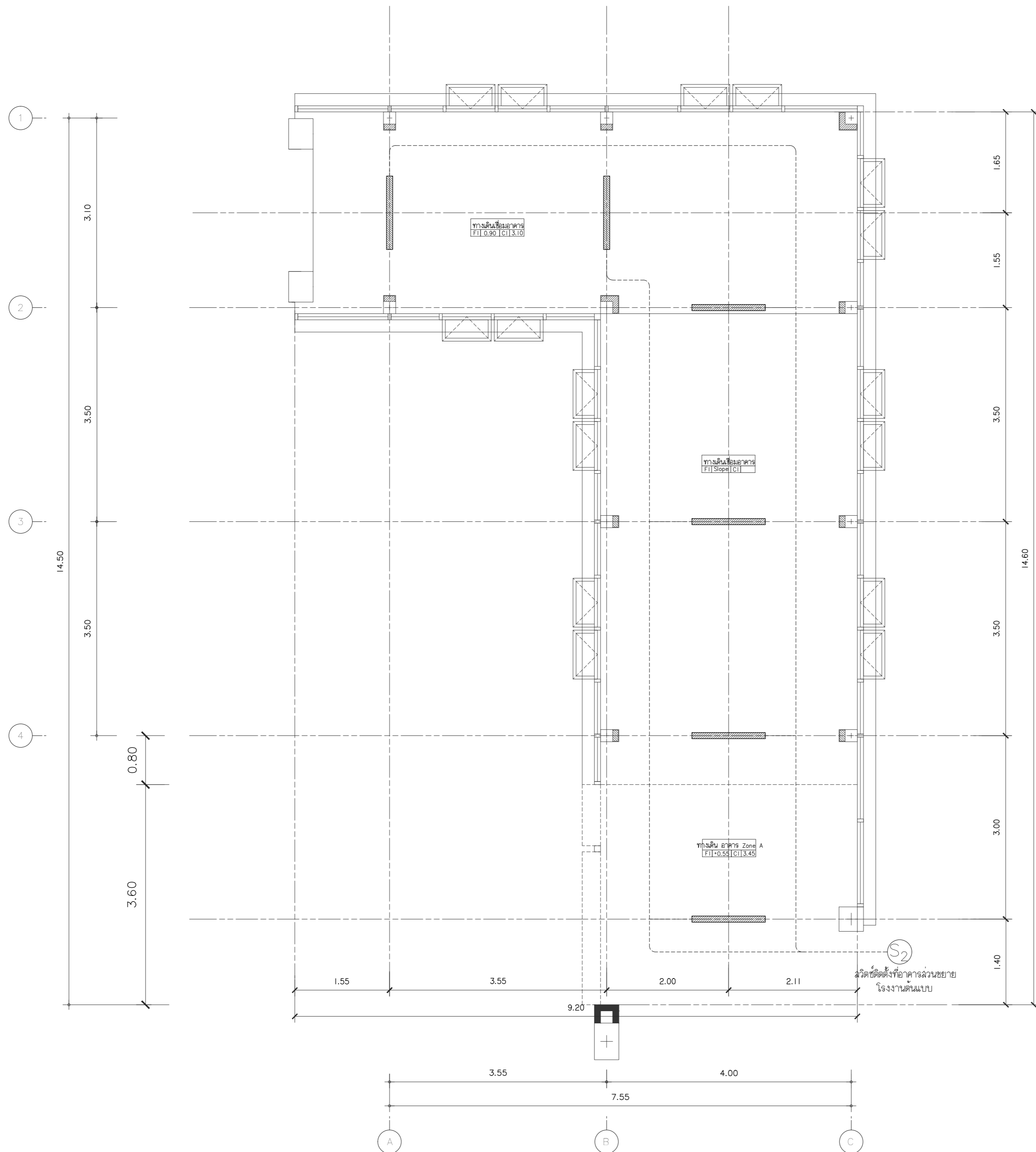

ผังแสงสว่าง ทางเชื่อมอาคาร
มาตราส่วน 1 : 50



s.humor co.,ltd.
บริษัท เอส.ฮูเมอร์ จำกัด

PROJECT NAME

ส่วนต่อขยายโรงงานต้นแบบเพื่อเสริมสร้าง
ความสามารถในการแข่งขันด้านการแปรรูป
อาหารเชิงนวัตกรรมมูลค่าเพิ่ม

OWNER

คุณธฤตดาพรกรรมเกษตร

LOCATION

มหาวิทยาลัยเชียงใหม่

DRAWING

ลวิศต นาควิเชียร ภา-ฉล. 20588

ARCHITECT

ลวิศต นาควิเชียร ภา-ฉล. 20588

INTERIOR DESIGNER

STRUCTURAL ENGINEERING

บรรพต เข้มใจคำ ลย. 9684

ELECTRIC ENGINEERING

ทินกร ดินเมือง ภาพจ. 47314

SANITARY ENGINEERING

CHECK (ตรวจสอบ)

APPROVE (อนุมัติ)

AGREE (เห็นชอบ)

ศศ.ดร.สุจินดา ศรีวิลินะ

REVISION

NO.	DESCRIPTION	DATE

SHEET NO.

A0.01 116

DRAWING TITLE

ลารับัญแบบสถาปัตยกรรม, ลัญลักษณ์ประกอบแบบ
แผนผังโดยสังเขป

DATE

SCALE

File main / Code

ลารับัญแบบสถาปัตยกรรม				ลัญลักษณ์ประกอบแบบ			
เลขที่	รายละเอียด	เลขที่	รายละเอียด	ลัญลักษณ์	คำอธิบาย	ลัญลักษณ์	คำอธิบาย
	พื้นที่ Zone C			1	ดิน	16	ลัญลักษณ์แสดงรูปตัด ชื่อรูปตัด แผ่นที่รูปตัดนั้น ๆ ปรากฏ แนวตัดผ่าน
A0.01	ลารับัญแบบสถาปัตยกรรม, ลัญลักษณ์ประกอบแบบ			2	ทราฮายาบ		
	แผนผังโดยสังเขป			3	ผนังก่ออิฐมวลเบา		
A0.02	รายการประกอบแบบสถาปัตยกรรม			4	ผนังก่ออิฐมวลเบา		
	หมวด ผังพื้น			5	ผนังก่ออิฐมวลเบา	17	ลัญลักษณ์แสดงรูปด้าน ชื่อรูปด้าน แผ่นที่รูปด้านนั้น ๆ ปรากฏ
A1.01	ผังพื้นอาคารเดิม (จ๊อดนอน) 1:125			6	ผนังก่ออิฐมวลเบา		
A1.02	ผังพื้นอาคาร ปรับปรุง 1:125			7	ผนังก่ออิฐมวลเบา		
	หมวด แบบขยายประตู หน้าต่าง และแบบขยายเฉพาะส่วน			8	เส้นบอกระยะ	18	ลัญลักษณ์แสดงทิศ
A2.01	แบบขยายประตู หน้าต่าง 1:50			9	ระยะจากศูนย์กลางถึงศูนย์กลาง		
				10	ระยะจากขอบริมถึงศูนย์กลาง		
				11	ระยะจากขอบริมถึงขอบริม		
				12	แนวชื่อบอกวัสดุ		
				13	R = 1.50m ระยะบอร์คัม (จะจริงวงกลม)	19	ลัญลักษณ์แสดงชื่อหัวเสา ชื่อหัวเสา ระดับพื้นห้อง ระดับฝ้าเพดาน
				14	D = 1.50m ระยะบอกเส้นผ่านศูนย์กลาง		
				15	ลัญลักษณ์แสดงแบบขยาย ชื่อแบบขยาย แผ่นที่แบบขยายนั้น ๆ ปรากฏ	20	ประตูบานเลื่อน (ดูแบบขยายตาม เบอร์ประตู)
						21	ประตูบานเปิดเดี่ยว (ดูแบบขยายตาม เบอร์ประตู)
						22	ประตูบานเปิดคู่ (ดูแบบขยายตาม เบอร์ประตู)
						23	หน้าต่างบานเลื่อน (ดูแบบขยายตาม เบอร์หน้าต่าง)
						24	หน้าต่างบานเปิด กระจก (ดูแบบขยายตาม เบอร์หน้าต่าง)
						25	หน้าต่างบานเปิด (ดูแบบขยายตาม เบอร์หน้าต่าง)
						26	ลัญลักษณ์แสดงวัสดุผนัง วัสดุผนัง วัสดุผนังฉนวน
						27	ลัญลักษณ์แสดงชื่อหัวเสา ชื่อหัวเสาแนวตั้ง (แกน Y) เรียงลำดับตามตัวเลข ชื่อหัวเสาแนวนอน (แกน X) ลำดับตามตัวอักษรอังกฤษพิมพ์ใหญ่
							แผนผังโดยสังเขป





s.humor co.,ltd.

บริษัท เอช.ฮูเมอร์ จำกัด

PROJECT NAME

ส่วนต่อขยายโรงงานต้นแบบเพื่อเสริมสร้าง
ความสามารถในการแข่งขันด้านการแปรรูป
อาหารเชิงนวัตกรรมมูลค่าเพิ่ม

OWNER

คณะอุตสาหกรรมเกษตร

LOCATION

มหาวิทยาลัยเชียงใหม่

DRAWING

ลวิศต์ นาควิเชียร ภ-คส. 20588



ARCHITECT

ลวิศต์ นาควิเชียร ภ-คส. 20588



INTERIOR DESIGNER

STRUCTURAL ENGINEERING

บรรพต เขื่อนใจคำ สย. 9684

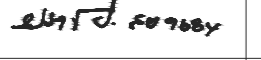

ELECTRIC ENGINEERING

ทินกร สันใจ ภพค. 47314



SANITARY ENGINEERING

CHECK (ตรวจสอบ)

APPROVE (อนุมัติ)

AGREE (เห็นชอบ)

ศศ.ดร.สุจินดา ศรีวิลนะ



REVISION

NO.	DESCRIPTION	DATE

SHEET NO.

A0.02 116

DRAWING TITLE

รายการประกอบแบบสถาปัตยกรรม

DATE

SCALE -

File main / Code

รายการประกอบแบบงานสถาปัตยกรรม / ARCHITECTURAL SPECIFICATION

สัญลักษณ์	รายการวัสดุพื้น	สัญลักษณ์	รายการวัสดุผนัง	สัญลักษณ์	รายการวัสดุฝ้าเพดาน
F1	พื้นขัดมัน ผิวจะบดสี Epoxy หนาไม่น้อยกว่า 4 มม. โภทสีเทา พร้อมขอบบัว วัสดุเดียวกันสูง 10 ซม.	△	รื้อถอนผนังเบาพร้อมโครงสร้างโลหะ ความสูงรวมของผนัง 2.20m.	C1	โครงสร้างเหล็กชุบสังกะสี ๑0.60x0.60m. #แผ่นยิปซัมบอร์ด 0.60x0.60 m.หนา 9มม.บดโครงสร้าง T-Bor
		△	ผนังยิปซัมบอร์ดหนา 12mm. ล่องด้านบดโครงสร้างเหล็กกล่อง 75x45x2.3mm.x4.06kg/m. ชูบหัววานิช		ทาสีน้ำอะคริลิคสำหรับฝ้าเพดาน
			๑0.60m. ทั้งแนวตั้งและแนวนอน ความสูงรวมของผนัง 4.00m. ทาสีน้ำอะคริลิค 100% ภายใน		

หมายเหตุ

- งานเทพื้นหรืองาน Finish ผิวพื้นทุกชนิด ผู้รับจ้างจะต้องจัดทำด้วยฝีมือประณีต ใต้ระดับลิ่มแม่เลม
- การตีเส้นพื้น ค.ล.ล. ต้องใช้กรรมวิธีที่ได้มาตรฐาน ใต้ร่องลิ่มที่ลิ่มแม่เลม เส้นตรงได้ฉากและได้แนว และมีรอยชนต่อที่ประณีต
- งานเทพื้นคอนกรีตภายนอกอาคารต้องมี Slope ตามที่ระบุในแบบหรือถ้าไม่ระบุให้ใช้ขั้นต่ำ 1 : 200 (1 : 150 หรือ 1 : 100 จะดีกว่า) เพื่อให้ให้น้ำฝนระบายได้สะดวก และให้ตรวจสอบเมื่อเสร็จโดยการเทน้ำพิสูจน์การไหลสะดวกของน้ำและต้องไม่มีแอ่งเก็บน้ำอยู่ในที่ได้เป็นอันขาด
- พื้นระเบียง กันลาด ท้องน้ำหรือล้นอื่นๆที่ลิ่มแม่ลิ่มกับน้ำ ต้องมี Slope ขั้นต่ำ 1 : 200 เป็นอย่างน้อยเพื่อให้ระบายน้ำได้และต้องไม่มีแอ่งเก็บน้ำเป็นอันขาด
- การเท Topping ของพื้น ค.ล.ล. ขัดมัน หรือพื้นชนิดอื่นๆ พื้นนั้นๆต้องเรียบลิ่มแม่เลมตลอดทั้งพื้น และไม่เป็นแอ่งลุ่มต่ำเป็นอันขาด
- ในการเทพื้น ค.ล.ล. เป็น Slob on ground จะต้องปรับอัดพื้นดินล้นหน้าให้แน่น ใต้ระดับ ถมทรายอัดแน่น ราวน้ำขุมอย่างน้อย 50 ซม. หรืออย่างน้อยให้เต็มหน้าคาน หลังจากนั้นให้ปูแผ่นพลาสติกชนิดหนา เป็นดินผ้าขนาดใหญ่เพื่อกันความชื้นก่อนผูกเหล็กเทคอนกรีต
- ก่อนการเทคอนกรีตทุกครั้ง ต้องให้ผู้ควบคุมงาน ผู้ว่าจ้าง หรือผู้ที่ได้รับมอบหมายจากผู้ว่าจ้าง ตรวจสอบจำนวน ขนาด ตำแหน่ง ระดับ และวิธีการผูกเหล็กให้ถูกต้อง
- เหล็กเสริมและคอนกรีตที่ใช้ต้องเป็นไปตามมาตรฐานที่ระบุในแบบ ถ้าไม่ระบุ อย่งน้อยต้องยื่นเอกสาร แลตง ม.อ.ก. ก่อนการก่อสร้างทุกครั้ง
- วิธีการประกอบเบื้องจะต้องได้ฉากและได้แนวตรงกันตลอดทุกมุมทุกด้าน การปูกระเบื้องให้เริ่มต้นที่ ประตูทางเข้า-ออกและให้เหลือเศษที่ด้านในสุด ปูนยารอยต่อถ้าไม่ได้ระบุวิธีในแบบ ให้ใช้สีที่ใกล้เคียงกับกระเบื้อง โดยมีกอรอดปูนแนบใต้ระดับลิ่มแม่เลมตลอดแนวและไม่มีหลุมหรือรอยต่างระดับ มุมกระเบื้องที่ชนหรือแตกจ่าวหรือและเปลี่ยนใหม่ มุมกระเบื้องที่ชนต่อมุมฉากให้เข้ามุม 45 องศา

หมายเหตุ

- ผนังทั่วไปใช้อิฐมวลเบา ก่อผนัง
- ผนังห้องน้ำให้ใช้อิฐมวลเบาก่อผนังในการก่อผนัง
- ผนังที่กว้างและสูงเกิน 2.00 ม. ต้องทำเอ็น ค.ล.ล. ทางตั้งและทางนอนโดยใช้เหล็ก 2 - ± 6 มม. @ 0.15 ม.
- ผนังที่หลุดลอยทั้งแนวนอนและแนวตั้งที่ไม่ชนท้องคาน จะต้องมีเอ็น ค.ล.ล. เทปัด รวมผนังล้นหลุดฝ้าเพดาน
- เอ็น ค.ล.ล. จะต้องมียึดรอบวงกบประตู หน้าต่าง โดยใช้เหล็ก 2 - ± 6 มม. @ 0.15 ม.
- การไลเอ็นเหล็ก ค.ล.ล. ให้ปฏิบัติตามมาตรฐานการก่อสร้าง วสท.
- แนวผนังที่ชนกันจะต้องมีเอ็น ค.ล.ล. ทุกจุดห้ามก่ออิฐสลับแผ่นและมีเหล็กหนวดกุ้ง ± 6 มม. @ 0.30 ม.
- ผนังอิฐจะต้องก่อให้ได้แนวทั้งทางตั้งและทางนอน ความหนาของปูนฉาบจะต้องได้มาตรฐาน ห้ามนำเศษอิฐหักมาก่อเป็นอันขาด ถ้าหรับผนังที่ชนเสา ค.ล.ล. หรือผนัง ค.ล.ล. ผนังด้วยน้ำยายึดคอนกรีต
- กอนฉาบปูนหรือก่ออิฐผนังจะต้องราดน้ำให้เปียกโดยทั่ว
- ปูนฉาบใช้ทรายละเอียดที่ร่อนตะแกรงตามมาตรฐาน วสท. และต้องไม่ก่อให้เกิดรอยจ่าวในอนาคด
- กระเบื้องต้องเผหน้าก่อนใช้งาน

หมายเหตุ

- มุมฝ้าเพดานล้นหน้าแตกหรือบิ่นจะต้องรื้อและเปลี่ยนใหม่ มีรอยต่อของแผ่นฝ้าเพดานและวัสดุอุดแนวรอยต่อต่างๆ กว้างน้อยกว่า 1/2 ซม.
- วิธีการติดตั้งโครงเคร่าจะต้องจับระดับและตรวงเช็คให้ระดับทุกแห่ง แนວฝ้าจะต้องไม่ตกท้องช้างหรือเป็นคลื่น
- ถ้าพบปัญหาใดๆ ให้แจ้งต่อผู้ควบคุมงานก่อสร้าง หรือผู้ว่าจ้าง



s.humor co.,ltd.

บริษัท เอส.ฮูเมอร์ จำกัด

PROJECT NAME

ส่วนต่อขยายโรงงานต้นแบบเพื่อเสริมสร้าง
ความสามารถในการแข่งขันด้านการแปรรูป
อาหารเชิงนวัตกรรมมูลค่าเพิ่ม

OWNER

คณะอุตสาหกรรมเกษตร

LOCATION

มหาวิทยาลัยเชียงใหม่

DRAWING

ลวิศต นาควิเชียร

ภ-ฉล. 20588



ARCHITECT

ลวิศต นาควิเชียร

ภ-ฉล. 20588



INTERIOR DESIGNER

STRUCTURAL ENGINEERING

บรรพต เข้มใจคำ

ฉย. 9684

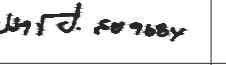

ELECTRIC ENGINEERING

ทินกร สนิ่ง

ภพฉ. 47314



SANITARY ENGINEERING

CHECK (ตรวจสอบ)

APPROVE (อนุมัติ)

AGREE (เห็นชอบ)

ศส.ดร.สุจินดา ศรีวัฒนะ



REVISION

NO.	DESCRIPTION	DATE

SHEET NO.

A1.01

116

DRAWING TITLE

ผังพื้นที่อาคารเดิม (รีออล)

DATE

SCALE

1:125

File main / Code

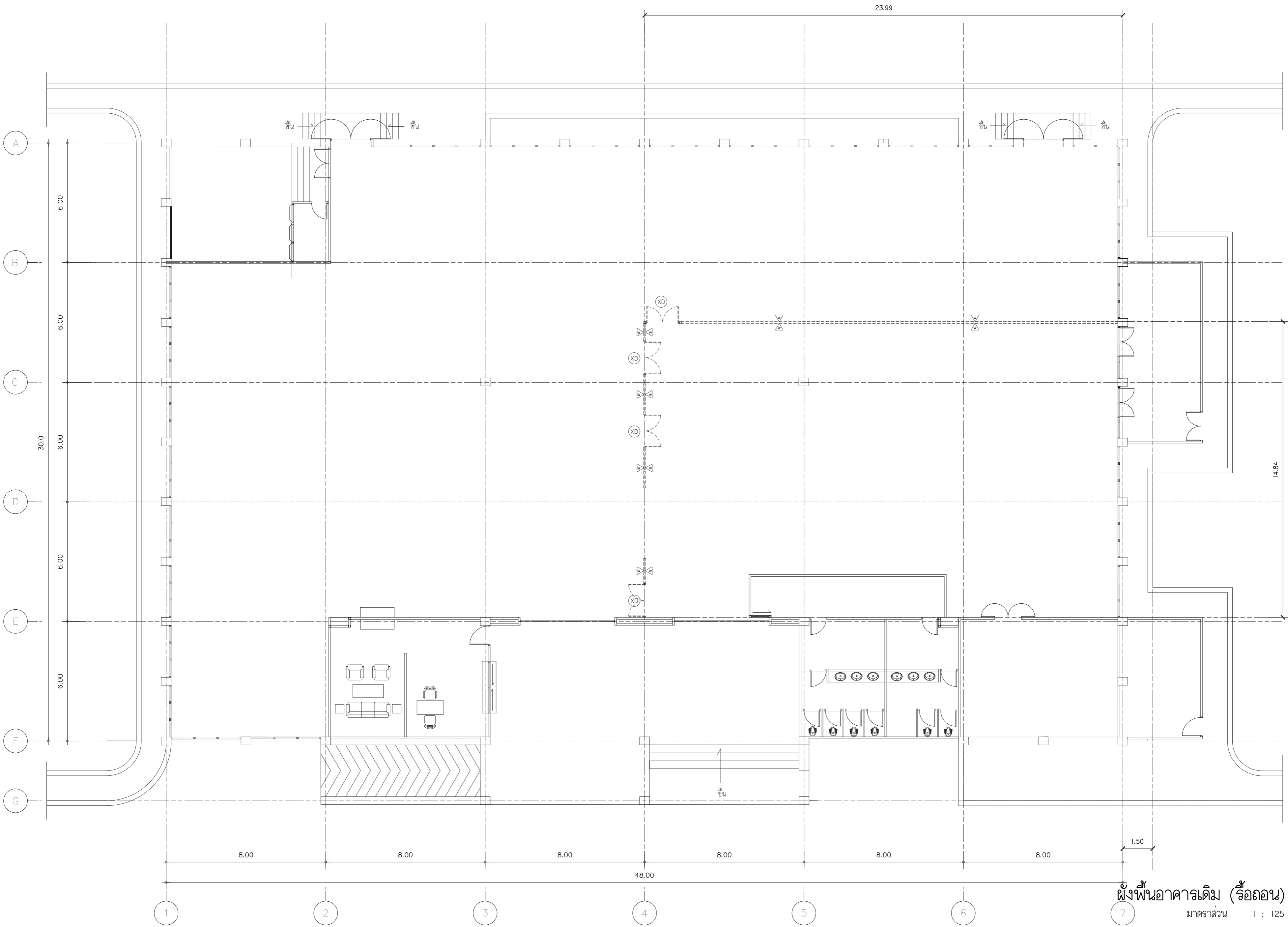

ผังพื้นที่อาคารเดิม (รีออล)
มาตราส่วน 1 : 125



s.humor co.,ltd.

บริษัท เอส.ฮูเมอร์ จำกัด

PROJECT NAME

ส่วนต่อขยายโรงงานต้นแบบเพื่อเสริมสร้าง
ความสามารถในการแข่งขันด้านการแปรรูป
อาหารเชิงนวัตกรรมมูลค่าเพิ่ม

OWNER

คณะอุตสาหกรรมเกษตร

LOCATION

มหาวิทยาลัยเชียงใหม่

DRAWING

ลวิศต นาควิเชียร

ภ-ดล. 20588

ARCHITECT

ลวิศต นาควิเชียร

ภ-ดล. 20588

INTERIOR DESIGNER

STRUCTURAL ENGINEERING

บรรพต เข้มใจคำ

ดย. 9684

ELECTRIC ENGINEERING

ทินกร สนิ่ง

ภพจ. 47314

SANITARY ENGINEERING

CHECK (ตรวจลอบ)

APPROVE (อนุมัติ)

AGREE (เห็นชอบ)

ศศ.ดร.สุจินดา ศรีวัฒนะ

REVISION

NO.	DESCRIPTION	DATE

SHEET NO.

A1.02

116

DRAWING TITLE

ผังพื้น ปรับปรุง

DATE

SCALE

1:125

File main / Code

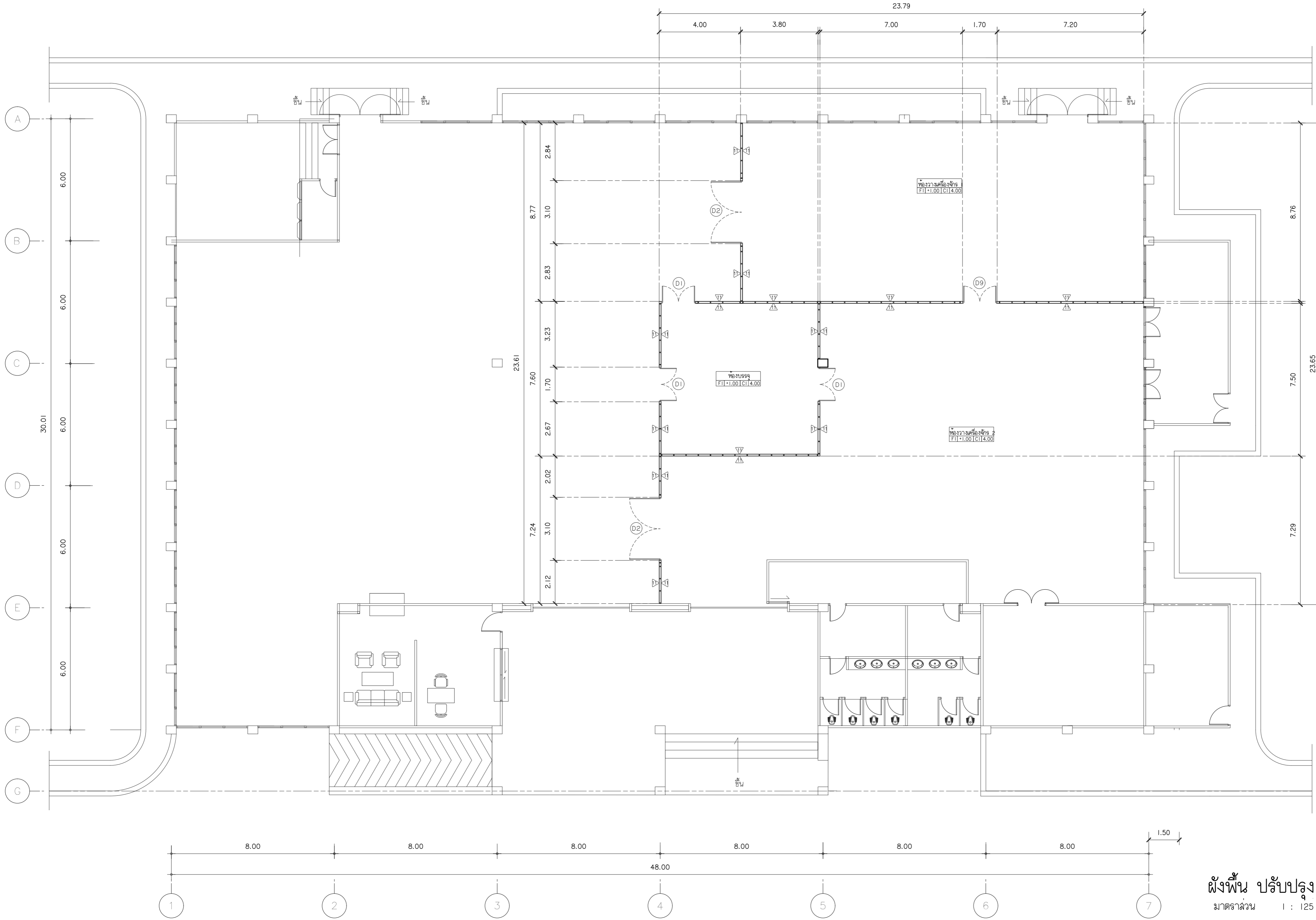

ผังพื้น ปรับปรุง
มาตราส่วน 1 : 125



s.humor co.,ltd.

บริษัท เอส.ฮูเมอร์ จำกัด

PROJECT NAME

ส่วนต่อขยายโรงงานต้นแบบเพื่อเสริมสร้าง
ความสามารถในการแข่งขันด้านการแปรรูป
อาหารเชิงนวัตกรรมมูลค่าเพิ่ม

OWNER

คณะอุตสาหกรรมเกษตร

LOCATION

มหาวิทยาลัยเชียงใหม่

DRAWING

ลวิศต นาคันธีร ภา-ฉล. 20588

ARCHITECT

ลวิศต นาคันธีร ภา-ฉล. 20588

INTERIOR DESIGNER

STRUCTURAL ENGINEERING

บรรพต เข้มใจคำ ลย. 9684

ELECTRIC ENGINEERING

ทินกร สิ้นใจ ภาพ. 47314

SANITARY ENGINEERING

CHECK (ตรวจลอป)

APPROVE (อนุมัติ)

AGREE (เห็นชอบ)

ศศ.ดร.สุจินดา ศรีวิลนะ

REVISION

NO.	DESCRIPTION	DATE

SHEET NO. A2.01 116

DRAWING TITLE
แบบขยายประตู หน้าต่าง

DATE
SCALE 1:50

File main / Code

D1		D2			
FLOOR LEVEL		FLOOR LEVEL			
ชนิด	บานเปิด	ชนิด	บานเปิด	ชนิด	
วงกบ	บน อลูมิเนียมสีเงินธรรมชาติ ขนาด 2"x4" หนาไม่น้อยกว่า 1.5mm. ข้าง อลูมิเนียมสีเงินธรรมชาติ ขนาด 2"x4" หนาไม่น้อยกว่า 1.5mm.	วงกบ	บน อลูมิเนียมสีเงินธรรมชาติ ขนาด 2"x4" หนาไม่น้อยกว่า 1.5mm. ข้าง อลูมิเนียมสีเงินธรรมชาติ ขนาด 2"x4" หนาไม่น้อยกว่า 1.5mm.	วงกบ	
ขนาดบาน	1.70x2.40 m.	ขนาดบาน	1.70x2.40 m.	ขนาดบาน	
กรอบบาน	อลูมิเนียมสีเงินธรรมชาติ ขนาดตามมาตรฐานผู้ผลิต	กรอบบาน	อลูมิเนียมสีเงินธรรมชาติ ขนาดตามมาตรฐานผู้ผลิต	กรอบบาน	
ลูกพับ	กระชงเหล็ก หนา 6mm.	ลูกพับ	กระชงเหล็ก หนา 6mm.	ลูกพับ	
บานพับ	โด้ยเหล็กที่บานลึงอลูมิเนียม	บานพับ	โด้ยเหล็กที่บานลึงอลูมิเนียม	บานพับ	
มือจับ	ก้านจับแบบกลมแบบเหลี่ยม สีวาลเดาย ยาวไม่น้อยกว่า 0.40m.	มือจับ	ก้านจับแบบกลมแบบเหลี่ยม สีวาลเดาย ยาวไม่น้อยกว่า 0.40m.	มือจับ	
กุญแจ	ตัวล็อกชนิดคาน์ดอร์ มีดียวกับกรอบบาน	กุญแจ	ตัวล็อกชนิดคาน์ดอร์ มีดียวกับกรอบบาน	กุญแจ	
อื่นๆ	-	อื่นๆ	-	อื่นๆ	

แบบขยายประตู-หน้าต่าง

มาตราส่วน 1 : 50

สารบัญแบบงานวิศวกรรมไฟฟ้า

เลขที่	รายละเอียด	เลขที่	รายละเอียด
	พื้นที่ Zone C		
EE0.01	สารบัญแบบงานระบบไฟฟ้า , LIGHTING FIXTURE DETAILS		
	หมวด ผังระบบงานไฟฟ้าล่องลอย		
EE1.01	ผังระบบไฟฟ้าแสงสว่าง I:125		
	หมวด ผังระบบงานไฟฟ้าก้ำกึ่ง		
EE2.01	ผังระบบไฟฟ้าก้ำกึ่ง I:125		

รายการวัสดุ

NO.	รายการ	รายละเอียด
1	หม้อแปลงไฟฟ้า	เอกธู , QTC , เจริญชัย หรือเทียบเท่า
2	รายนามผู้ผลิต MDB	S.I.M , ASEFA , TIC หรือเทียบเท่า
3	LOAD CENTER & CB	SCHNEIDER , ABB หรือเทียบเท่า
4	ท่อร้อยสายไฟฟ้า - ท่อร้อยสายแบบนิลหะ - ท่อร้อยสายแบบอีลหะ	MATSUSHITA , PANASONIC , TAS , PAT หรือเทียบเท่า ท่อน้ำไทย , ตราช้าง , ม.อ.ก.
5	สายไฟฟ้า	YAZAKI , BANGKOK CABLE , PHELPS DODGE หรือเทียบเท่า
6	ดวงโคมไฟฟ้า	DELIGHT , PHILIPS , EXTRA BRITRE , LUSO , L&E , BEC , LAMPTITUDE หรือเทียบเท่า
7	สวิทช์เต้ารับไฟฟ้าและอื่น ๆ	BTICINO , PANASONIC , CLIPSAL , HACO หรือเทียบเท่า
8	ระบบโถงค้ำฟ้า - ตั้วค้ำฟ้า - ขั้วต่อสายโถงค้ำฟ้า - ลายโถงค้ำฟ้า	FORTH , PHONIX , PANASONIC , FUJISU หรือเทียบเท่า KRONE , POUYET , LINK หรือเทียบเท่า BANGKOK CABLE , PHELPS DODGE , LINK หรือเทียบเท่า
9	ระบบโถงค้ำดิน - อุปกรณ์กระจายสัญญาณ - ลายโถงค้ำดิน	PHILIPS , TAFT , DBY , SAMART หรือเทียบเท่า BELDEN , SAMART , LINK , DBY หรือเทียบเท่า
10	สัญญาณแจ้งเหตุเพลิงไหม้	NOHMI , NOTIFIER , WILL , BOSCH หรือเทียบเท่า
11	ระบบโถงค้ำผนังจรปิด	PHILIPS , FUJINET , BOSS , PANASONIC หรือเทียบเท่า
12	ระบบคอมพิวเตอร์ - สายคอมพิวเตอร์ CAT5E	CISCO , ALLIED TELESYN , 3-COM หรือเทียบเท่า LINK , AMP หรือเทียบเท่า
13	EMERGENCY LIGHT	CEE , DELIGHT , SUNNY หรือเทียบเท่า
14	KEY TAG	ELECON หรือ เทียบเท่า หรือเทียบเท่า
15	GENERATOR	CUMMINS , PERKINS หรือ เทียบเท่า

หมายเหตุ- ผู้รับจ้างต้องนำเสนอรายละเอียดผลิตภัณฑ์เพื่อขออนุมัติจากผู้ว่าจ้างหรือวิศวกรก่อนการติดตั้ง



s.humor co.,ltd.

บริษัท เอส.ฮูเมอร์ จำกัด

PROJECT NAME

ส่วนต่อขยายโรงงานต้นแบบเพื่อเสริมสร้าง
ความสามารถในการแข่งขันด้าน การแปรรูป
อาหารเชิงนวัตกรรมมูลค่าเพิ่ม

OWNER

คณะอุตสาหกรรมเกษตร

LOCATION

มหาวิทยาลัยเชียงใหม่

DRAWING

ลวิศต นวศวิเชียร ภ-ดล. 20588



ARCHITECT

ลวิศต นวศวิเชียร ภ-ดล. 20588



INTERIOR DESIGNER

STRUCTURAL ENGINEERING

บรรจต เข็มใจคำ ลย. 9684

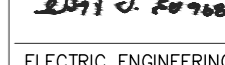

ELECTRIC ENGINEERING

ทินกร ดินัง ภพฉ. 47314



SANITARY ENGINEERING

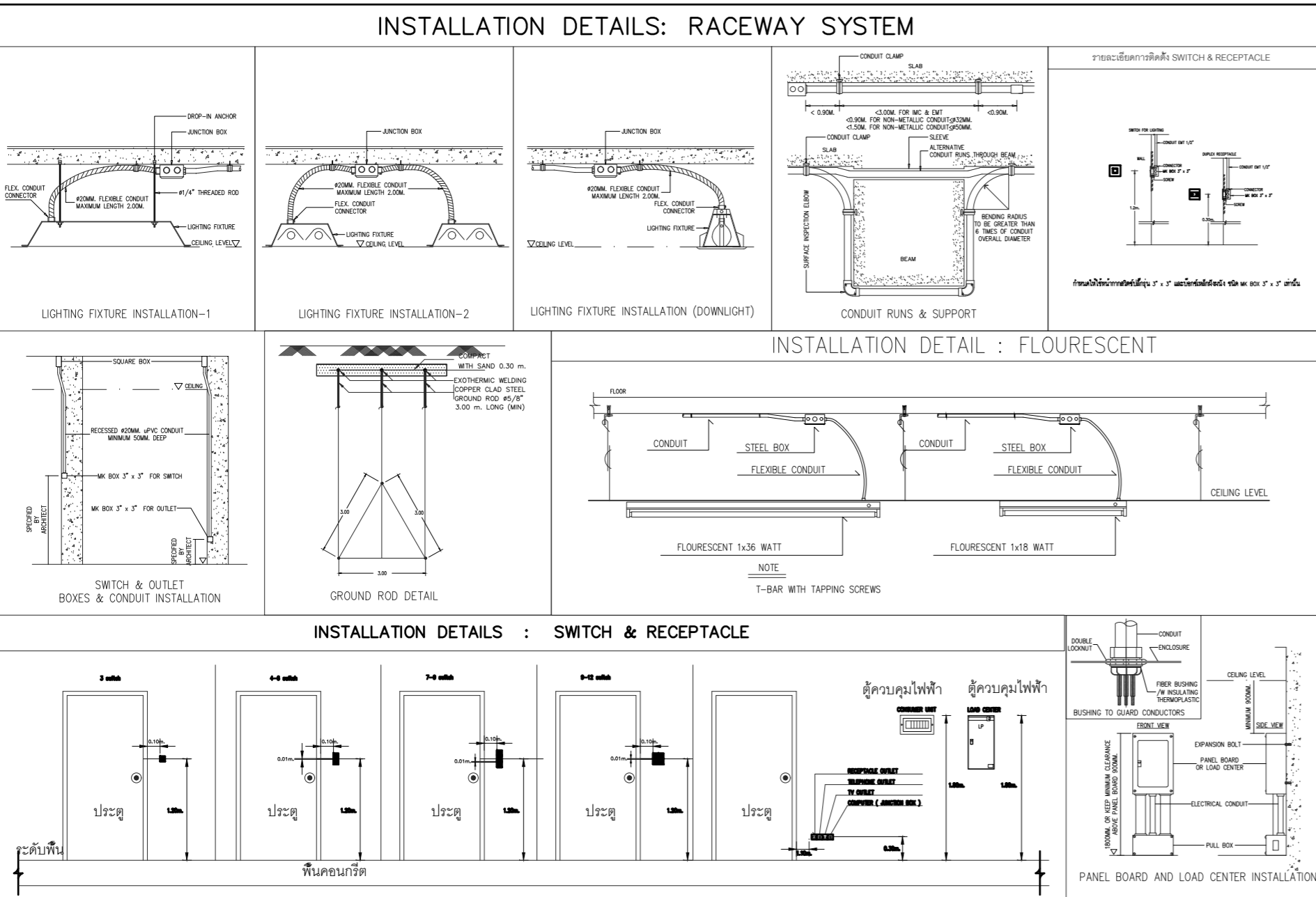

LIGHTING FIXTURE DETAILS

สัญลักษณ์	รูปแบบดวงโคม	รายละเอียด
		โคม Panel
		โคม Led Panel สำหรับติดตั้งกับฝ้า T-Bar 40w ขนาดประมาณ 1200x600mm.

CHECK (ตรวจสอบ)

APPROVE (อนุมัติ)

AGREE (เห็นชอบ)

ผศ.ดร.สุจินดา ศรีวัฒนะ

REVISION

NO.	DESCRIPTION	DATE

SHEET NO.

E0.01 116

DRAWING TITLE

สารบัญแบบงานระบบไฟฟ้า
LIGHTING FIXTURE DETAILS

DATE

SCALE

File main / Code



s.humor co.,ltd.

บริษัท เอส.ฮูเมอร์ จำกัด

PROJECT NAME

ส่วนต่อขยายโรงงานต้นแบบเพื่อเสริมสร้าง
ความสามารถในการแข่งขันด้านการแปรรูป
อาหารเชิงนวัตกรรมมูลค่าเพิ่ม

OWNER

คณะอุตสาหกรรมเกษตร

LOCATION

มหาวิทยาลัยเชียงใหม่

DRAWING

ลวิตต์ นาควิเชียร

ภ-ดล. 20588

ARCHITECT

ลวิตต์ นาควิเชียร

ภ-ดล. 20588

INTERIOR DESIGNER

STRUCTURAL ENGINEERING

บรรพต เข้มใจคำ

ดลย. 9684

ELECTRIC ENGINEERING

ทินกร สันนิ้ง

ภพพ. 47314

SANITARY ENGINEERING

CHECK (ตรวจลုပ်)

APPROVE (อนุมัติ)

AGREE (เห็นลုပ်)

ศศ.ดร. สุจินดา ศรีวิลนะ

REVISION

NO.	DESCRIPTION	DATE

SHEET NO.

E1.01

116

DRAWING TITLE

ผังระบบไฟฟ้า แล่งลว้าง

DATE

SCALE

1:125

File main / Code

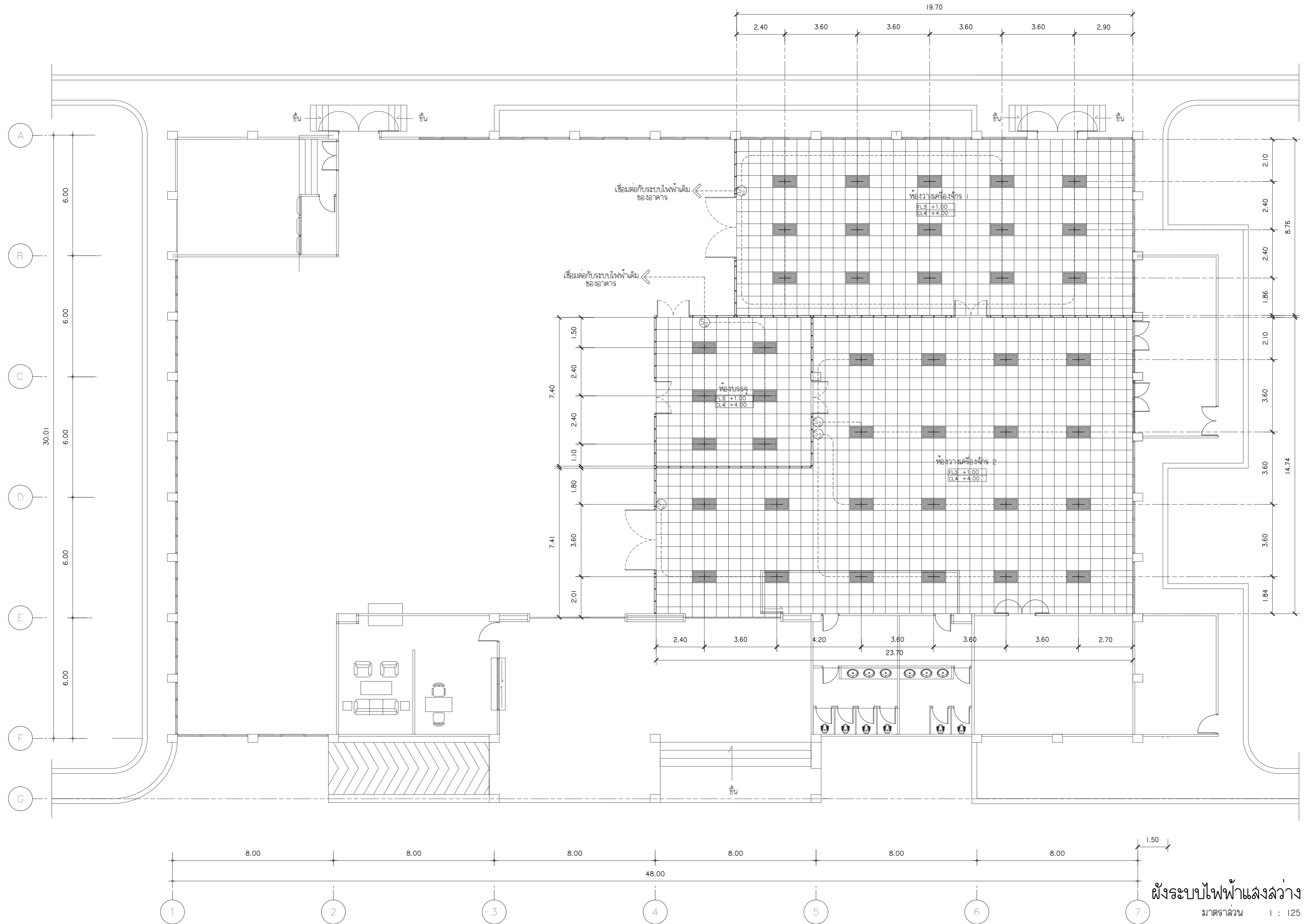

ผังระบบไฟฟ้า แล่งลว้าง

มาตราลว้าง 1 : 125



s.humor co.,ltd.

บริษัท เอส.ฮูเมอร์ จำกัด

PROJECT NAME

ส่วนต่อขยายโรงงานต้นแบบเพื่อเสริมสร้าง
ความสามารถในการแข่งขันด้านการแปรรูป
อาหารเชิงนวัตกรรมมูลค่าเพิ่ม

OWNER

คณะอุตสาหกรรมเกษตร

LOCATION

มหาวิทยาลัยเชียงใหม่

DRAWING

ลวิศต นาควิเชียร

ภ-ฉล. 20588



ARCHITECT

ลวิศต นาควิเชียร

ภ-ฉล. 20588



INTERIOR DESIGNER

STRUCTURAL ENGINEERING

บรรพต เข้มใจคำ

ฉย. 9684

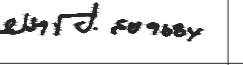

ELECTRIC ENGINEERING

ทินกร สิมัง

ภพจ. 47314



SANITARY ENGINEERING

CHECK (ตรวจสอบ)

APPROVE (อนุมัติ)

AGREE (เห็นชอบ)

ศศ.ดร.สุจินดา ศรีวัฒนะ



REVISION

NO.	DESCRIPTION	DATE

SHEET NO.

E1.02

116

DRAWING TITLE

ผังระบบไฟฟ้า กำลัง

DATE

SCALE

1:125

File main / Code

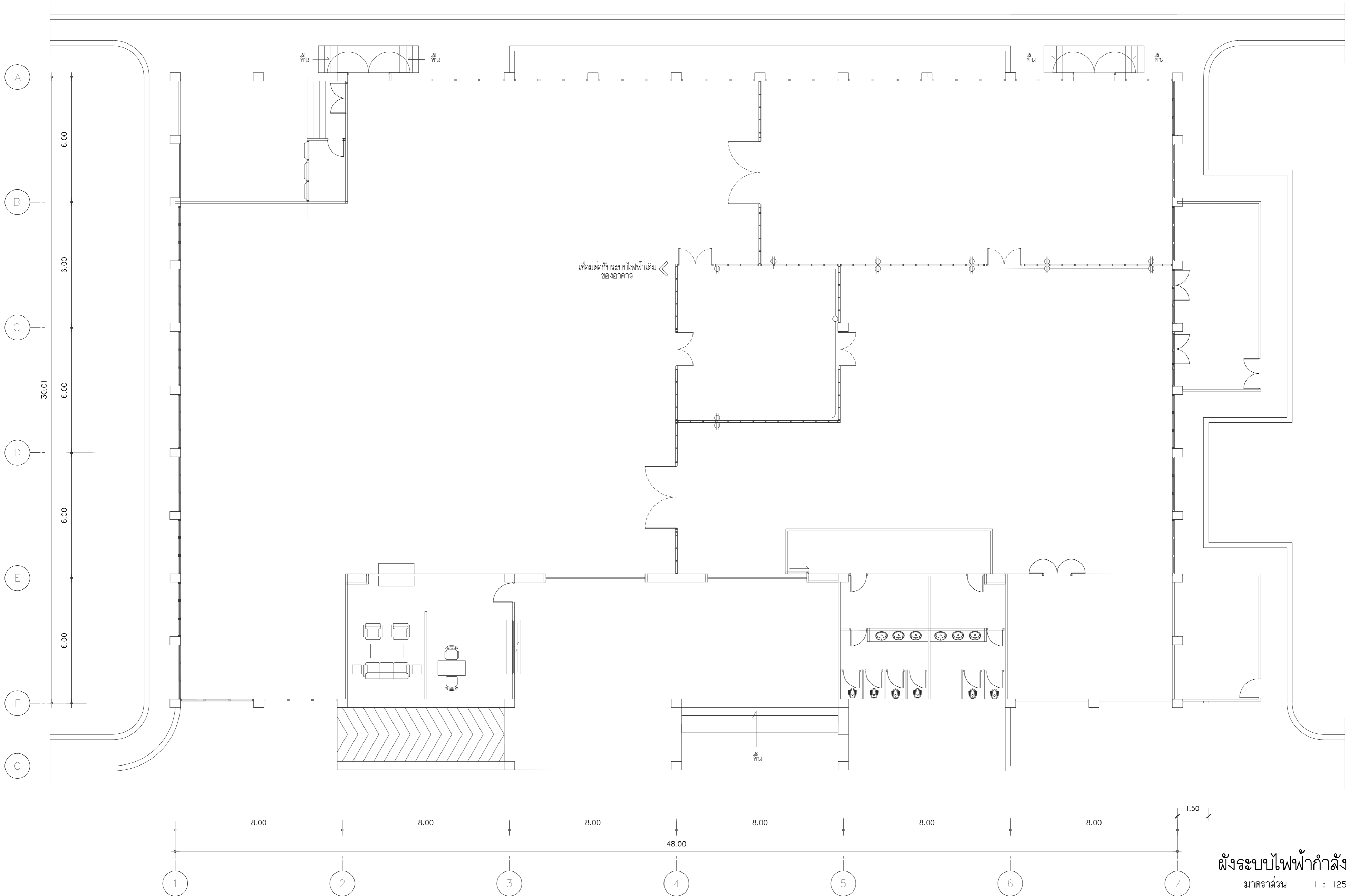

ผังระบบไฟฟ้ากำลัง

มาตราส่วน 1 : 125