

ควรวางผนัง  
 (นายชัยภูมิ กี่ฟ้าแบ่ง)  
 หัวหน้างานออกแบบและก่อสร้าง

(ผู้ช่วยศาสตราจารย์ ดร. วรวิษณุ จันทร์ฉาย)  
 คณบดีวิทยาลัยศิลปะ สื่อ และเทคโนโลยี

แปลน 3BF-02  
 SCALE 1 : 25

แนวรางเลื่อน ให้ใช้รางเลื่อน  
 สำหรับบานประตู และต้อง  
 คำนึงถึงน้ำหนักของบานเลื่อนและ TV  
 ติดตั้งรางทั้งด้านบนและด้านล่างของบาน

ตู้บานเปิด สำหรับติดตั้งอุปกรณ์เสริม  
 ไม้อัดประกอบโครงกลุ่กลามิเนตลายไม้ 01  
 DIGITAL SCREEN ให้เจาะช่องสำหรับ  
 เพื่อรองรับรอยสายไฟ / สายสัญญาณของจอ

ไม้อัดประกอบโครงกระดูก COAT  
 สีเทาอ่อน 01 หนา 6 มม.  
 หน้าบานเลื่อนไม้อัดประกอบ  
 โครงกระดูก COAT สีเทาเข้ม 6mm.

เว้นการกรุกรจากสำหรับ  
 ติดตั้งอุปกรณ์จับ TV  
 และปลั๊ก สำหรับ TV

ระดับฝ้าเพดาน +3.20 ม

ระดับฝ้าเพดาน +3.20 ม

แนวรางเลื่อน ให้ใช้รางเลื่อน  
 สำหรับบานประตู และต้อง  
 คำนึงถึงน้ำหนักของ  
 บานเลื่อนและ TV ติดตั้งราง  
 ทั้งด้านบนและ  
 ด้านล่างของบาน  
 หน้าบานเลื่อนไม้อัดประกอบ  
 โครงกระดูกสีเทาเข้ม 01

เว้นการกรุกรจากสำหรับ  
 ติดตั้งอุปกรณ์จับ TV  
 และปลั๊ก สำหรับ TV



รูปด้าน 1 3BF-02  
 SCALE 1 : 25

รูปตัด A-A 3BF-02  
 SCALE 1 : 25

<b>PACDE</b> PACDE COMPANY LIMITED 215 ถนนวิภาวดีรังสิต แขวงจตุจักร เขตจตุจักร กรุงเทพฯ 10200 Tel. 053 221 160 , 02-6453610	<b>สถาปนิก</b> ชีระวุฒิ สินทรมงคล ภ.ศด.8099	<b>วิศวกรไฟฟ้า</b> กฤษณะ อินดี วพ.948	<b>วิศวกรสุขาภิบาล</b> ธนวัฒน์ นิตินวิจิตร สด.338	<b>เครื่องแบบ</b> - <b>โครงการ</b> ปรับปรุง อาคารวิทยาลัยศิลปะ สื่อ และเทคโนโลยี	<b>แบบแสดง</b> แบบขยาย 3BF-02	<b>รายการปรับปรุง</b> -	<b>รหัสผนังที่</b> IN-85
	<b>วิศวกรโครงสร้าง</b> -	<b>วิศวกรเครื่องกล</b> ธนวัฒน์ นิตินวิจิตร ภ.ศด.9238	<b>เขียนแบบ</b> ศุภจิต สระมัจฉา ภ.ศด.18573	<b>สถานที่</b> อาคารวิทยาลัยศิลปะ สื่อ และเทคโนโลยี มหาวิทยาลัยเชียงใหม่ <b>เจ้าของ</b> วิทยาลัยศิลปะ สื่อ และเทคโนโลยี มหาวิทยาลัยเชียงใหม่	<b>ขนาดหน้าตัด</b> 1 : 25 <b>DATE</b> : 00/00/2023	<b>จำนวนแผ่น</b> - <small>ข้อควรระวังในการใช้งานประตูบานเลื่อนระบบรางเลื่อนแบบเปิดปิดด้วยมือ          1. ประตูบานเลื่อนระบบรางเลื่อนแบบเปิดปิดด้วยมือ ต้องใช้แรงกดหรือดึงที่ประตูบานเลื่อน          2. ประตูบานเลื่อนระบบรางเลื่อนแบบเปิดปิดด้วยมือ ต้องใช้แรงกดหรือดึงที่ประตูบานเลื่อน          3. ประตูบานเลื่อนระบบรางเลื่อนแบบเปิดปิดด้วยมือ ต้องใช้แรงกดหรือดึงที่ประตูบานเลื่อน          4. ประตูบานเลื่อนระบบรางเลื่อนแบบเปิดปิดด้วยมือ ต้องใช้แรงกดหรือดึงที่ประตูบานเลื่อน          5. ประตูบานเลื่อนระบบรางเลื่อนแบบเปิดปิดด้วยมือ ต้องใช้แรงกดหรือดึงที่ประตูบานเลื่อน</small>	

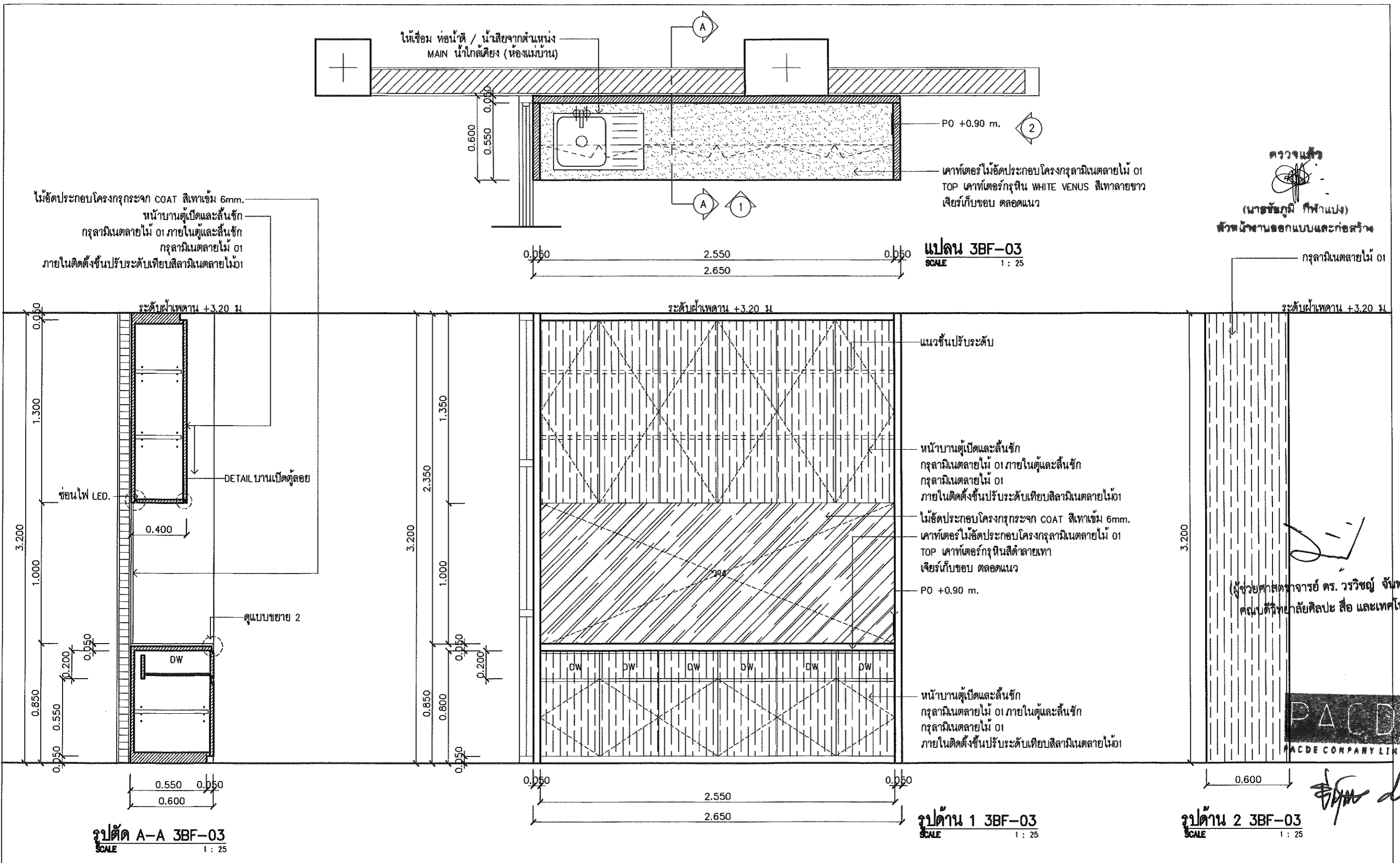

(ผู้ช่วยศาสตราจารย์ ดร. วรวิทย์ จันทร์ฉาย)  
คณบดีวิทยาลัยศิลปะ สื่อ และเทคโนโลยี

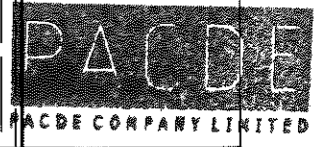

<b>PACDE</b> PACDE COMPANY LIMITED 215 ถนนวิภาวดีรังสิต แขวงจตุจักร เขตจตุจักร กรุงเทพฯ 10200 Tel. 053 221 160 , 02-6453610	<b>สถาปนิก</b> ชัชฎาภรณ์ กีฬาแปง ก.ศ.ร. 8099	<b>วิศวกรไฟฟ้า</b> กฤษณะ ยินดี วท. 948	<b>วิศวกรสุขาภิบาล</b> ชนวัฒน์ นิตินันท์ วท. 338	<b>เลขที่แบบ</b> - <b>โครงการ</b> ปรับปรุง อาคารวิทยาลัยศิลปะ สื่อ และเทคโนโลยี	<b>แบบแสดง</b> แบบขยาย 3BF-03	<b>รายการปรับปรุง</b> - <b>รหัสแบบที่</b> IN-86
	<b>วิศวกรโครงสร้าง</b>	<b>วิศวกรเครื่องกล</b> ชนวัฒน์ นิตินันท์ วท. 9238	<b>เขียนแบบ</b> สุกจิต สระมัจฉา ก.ศ.ร. 18573	<b>สถานที่</b> อาคารวิทยาลัยศิลปะ สื่อ และเทคโนโลยี มหาวิทยาลัยเชียงใหม่ อาคารศูนย์นวัตกรรมและการเรียนรู้ มหาวิทยาลัยเชียงใหม่ <b>เจ้าของ</b> วิทยาลัยศิลปะ สื่อ และเทคโนโลยี มหาวิทยาลัยเชียงใหม่	<b>มาตรฐาน</b> 1 : 25 <b>DATE</b> : 00/00/2023	<b>จำนวนแผ่น</b> - <small>ข้อควรระวังในการใช้งานแบบแสดง: แบบแสดงนี้เป็นเพียงแบบแสดงเท่านั้น ไม่สามารถนำมาใช้ก่อสร้างได้ โดยไม่ได้รับอนุญาตจากสถาปนิกผู้ออกแบบ. แบบแสดงนี้เป็นเพียงแบบแสดงเท่านั้น ไม่สามารถนำมาใช้ก่อสร้างได้ โดยไม่ได้รับอนุญาตจากสถาปนิกผู้ออกแบบ. แบบแสดงนี้เป็นเพียงแบบแสดงเท่านั้น ไม่สามารถนำมาใช้ก่อสร้างได้ โดยไม่ได้รับอนุญาตจากสถาปนิกผู้ออกแบบ.</small>

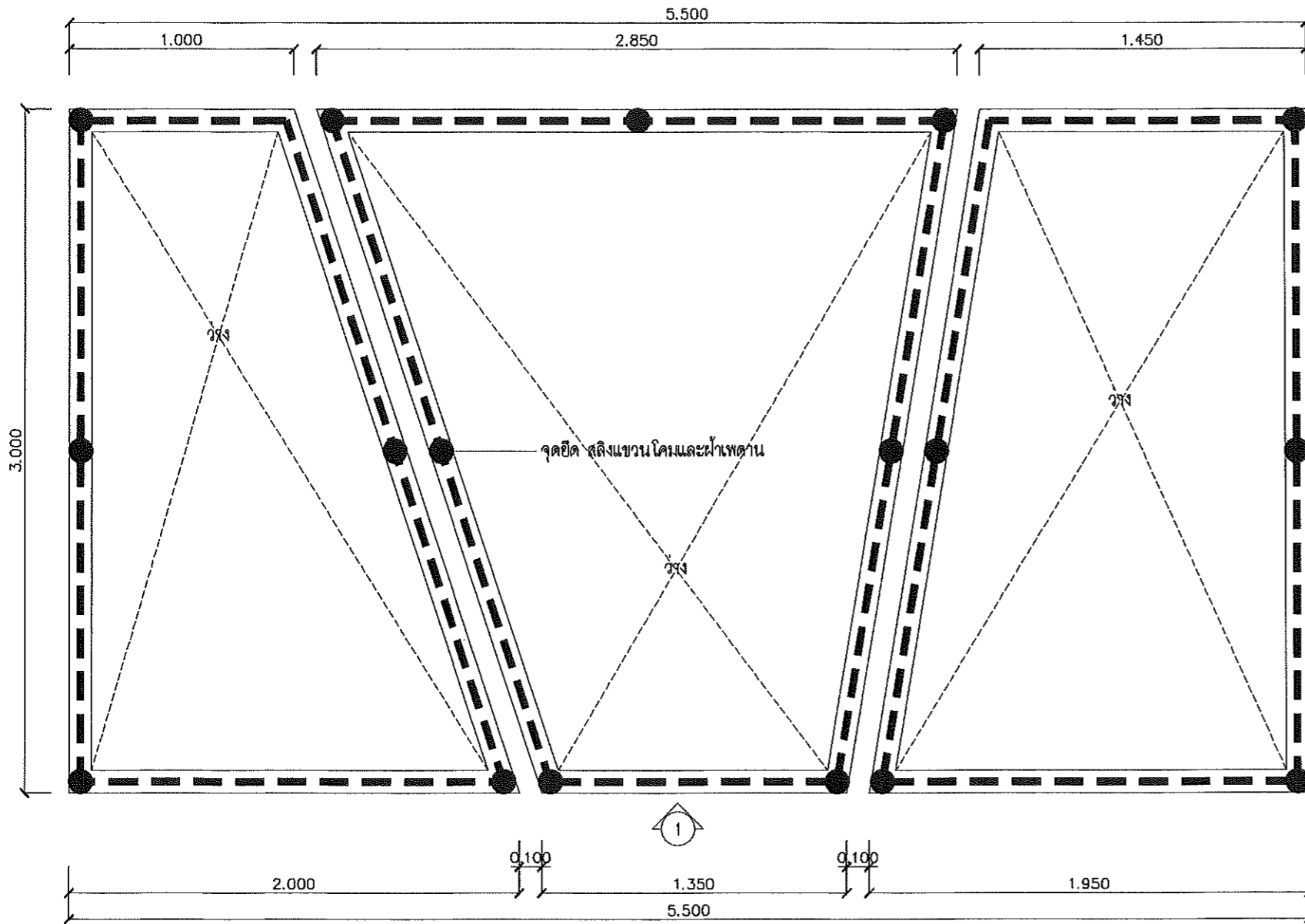

แปลน โคมไฟห้องประชุม ชั้น 3-4  
SCALE 1 : 25

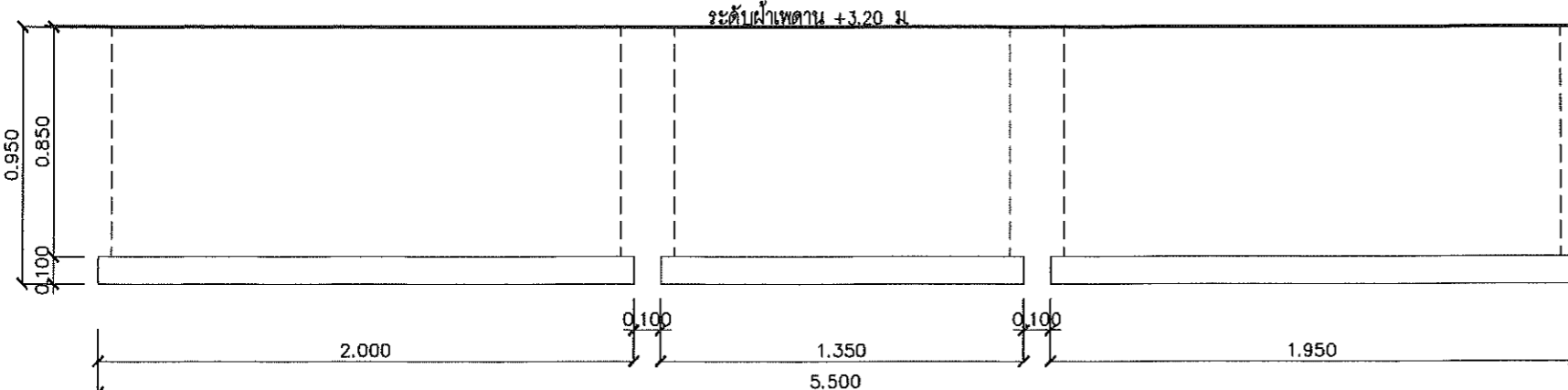

รูปด้าน 1 โคมไฟห้องประชุม  
SCALE 1 : 25

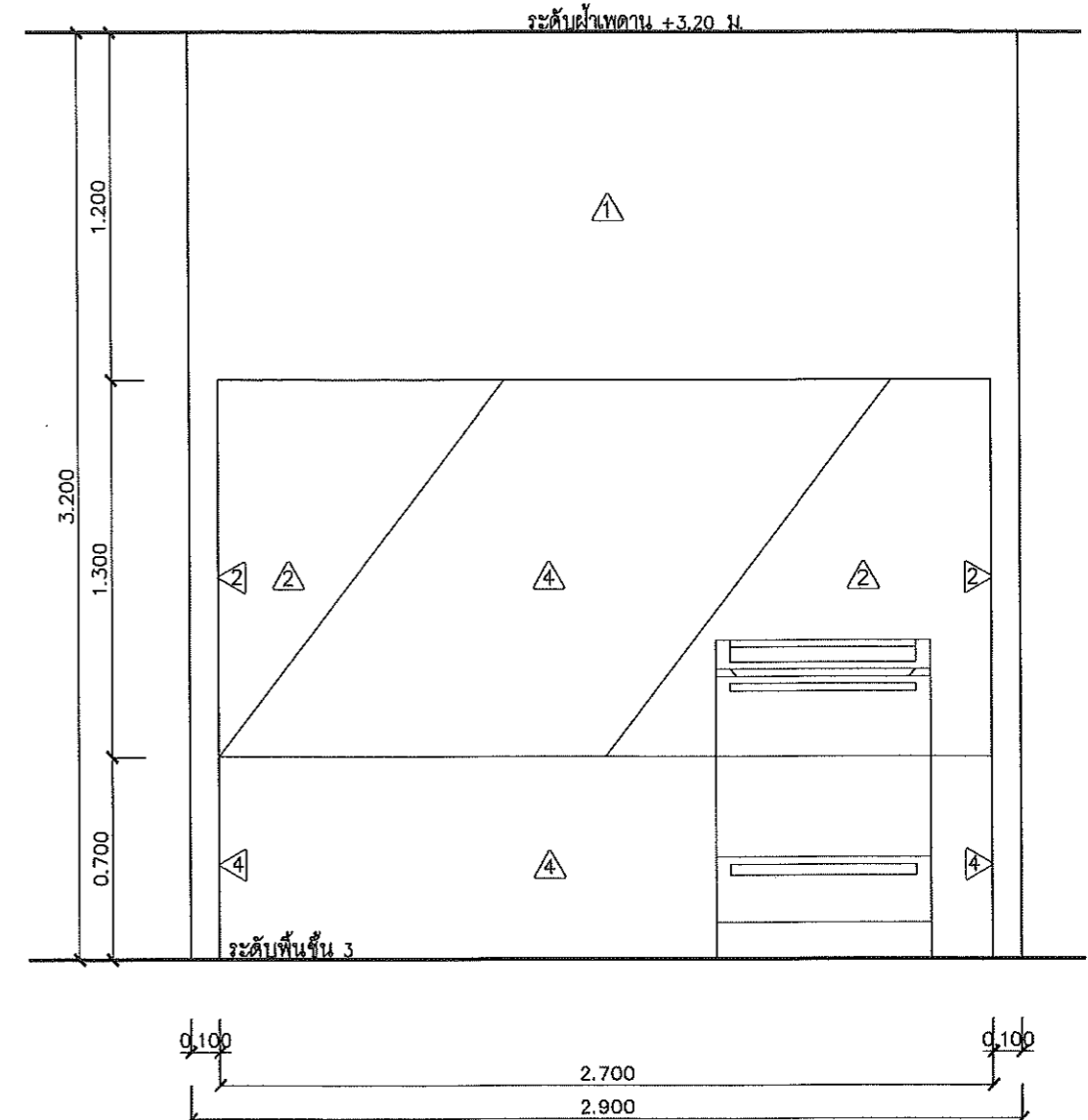

แบบขยายผนัง  
SCALE 1 : 25

ตรวจรับ  
(นายชัยภูมิ กีฬาแปง)  
หัวหน้างานออกแบบและก่อสร้าง  
  
(ผู้ช่วยศาสตราจารย์ ดร. วรวิชัย จันทร์ฉาย)  
คณบดีวิทยาลัยศิลปะ สื่อ และเทคโนโลยี



<b>PACDE</b> PACDE COMPANY LIMITED 215 ถนนวิภาวดีรังสิต แขวงจตุจักร เขตจตุจักร กรุงเทพมหานคร 10200 Tel. 053 221 160 , 02-6453610	<b>สถาปนิก</b> สิริระวีลลิตา อินทรมงคล ก.สถ.๑๑๑ [Signature]	<b>วิศวกรไฟฟ้า</b> กฤษณะ ยินดี วพ.๑๔๘ [Signature]	<b>วิศวกรสถาปัตยกรรม</b> ชนวัฒน์ นิตินันท์วิจิตร สถ.๓๓๘ [Signature]	<b>เลขที่แบบ</b> - <b>โครงการ</b> ปรับปรุง อาคารวิทยาลัยศิลปะ สื่อ และเทคโนโลยี	<b>แบบแสดง</b> แบบขยาย 3BF-03 <b>มาตราส่วน</b> 1 : 25 <b>DATE</b> : 00/00/2023	<b>รายการปรับปรุง</b> - - - -	<b>รหัสผนัง</b> IN-87 <b>จำนวนแผ่น</b> -
	<b>วิศวกรโครงสร้าง</b> - -	<b>วิศวกรเครื่องกล</b> ชนวัฒน์ นิตินันท์วิจิตร กท.๑๒๓๘ [Signature]	<b>เขียนแบบ</b> ศุภจิต สระมัจฉา ก.สถ.18573 [Signature]	<b>สถานที่</b> อาคารวิทยาลัยศิลปะ สื่อ และเทคโนโลยี มหาวิทยาลัยเชียงใหม่ อาคารศูนย์นวัตกรรมและการเรียนรู้ มหาวิทยาลัยเชียงใหม่ <b>เจ้าของ</b> วิทยาลัยศิลปะ สื่อ และเทคโนโลยี มหาวิทยาลัยเชียงใหม่	<small>บริษัท (มหาชน) จำกัด (มหาชน) เลขที่ ๒๕๒๕ ถนนวิภาวดีรังสิต แขวงจตุจักร เขตจตุจักร กรุงเทพมหานคร 10200 ไม่ได้รับรองการดำเนินงานของบริษัทฯ หรือการดำเนินงานของบุคคลอื่นที่ไม่ใช่พนักงานของบริษัทฯ การดำเนินงานของบริษัทฯ ไม่ได้รับรองการดำเนินงานของบุคคลอื่นที่ไม่ใช่พนักงานของบริษัทฯ การดำเนินงานของบริษัทฯ ไม่ได้รับรองการดำเนินงานของบุคคลอื่นที่ไม่ใช่พนักงานของบริษัทฯ การดำเนินงานของบริษัทฯ ไม่ได้รับรองการดำเนินงานของบุคคลอื่นที่ไม่ใช่พนักงานของบริษัทฯ</small>		

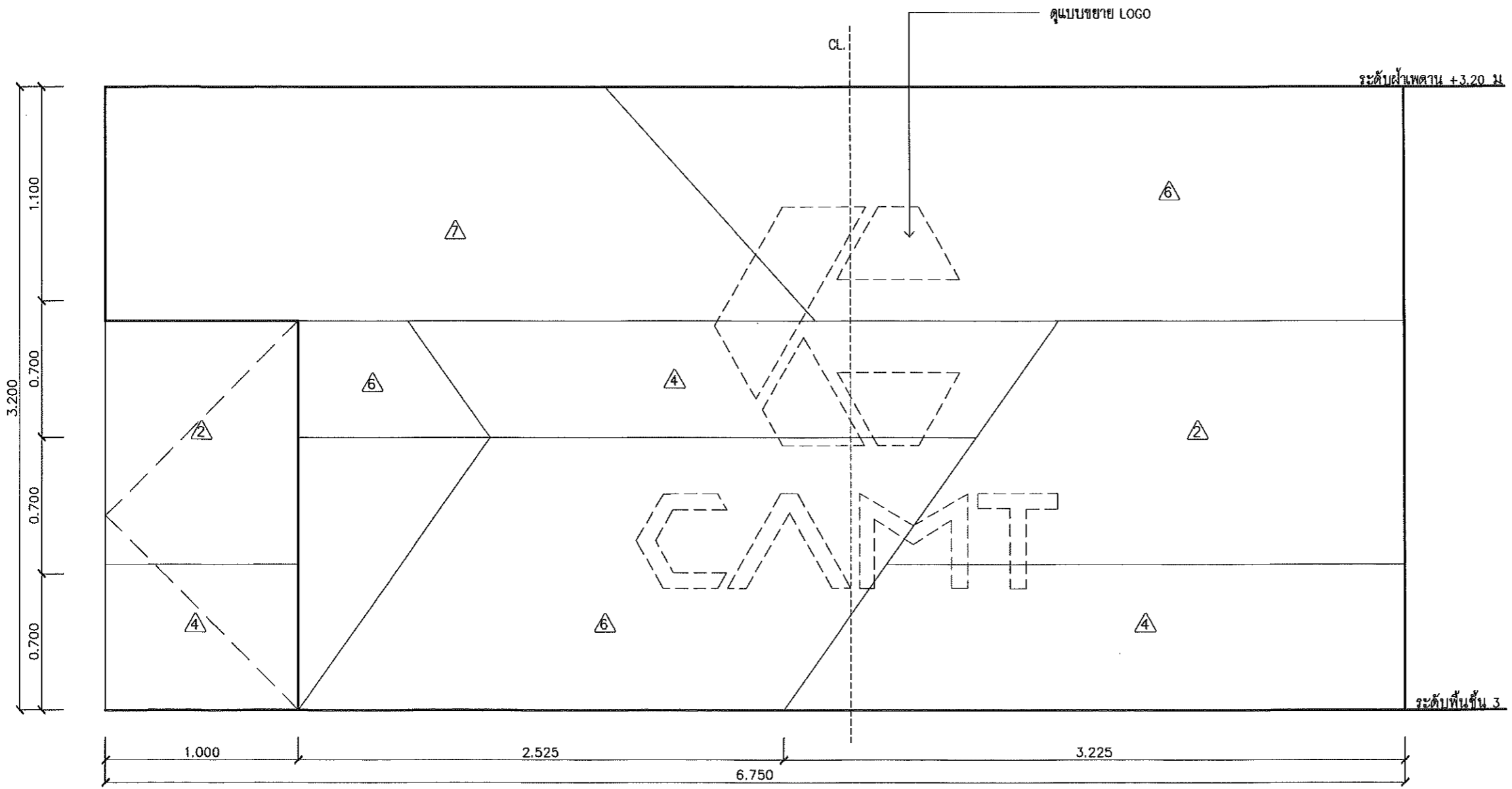
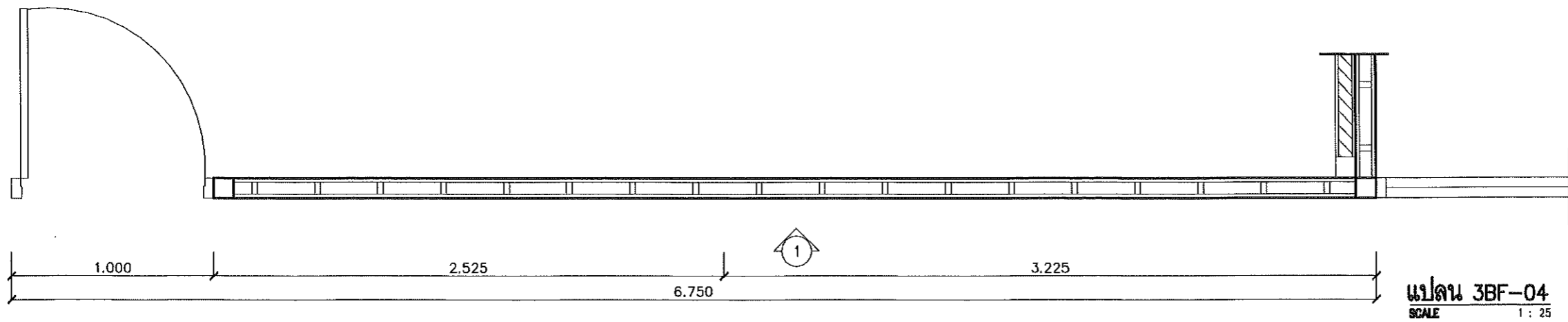

ตรวจแล้ว  
(นายชัยภูมิ กีฬาแปง)  
หัวหน้างานออกแบบและก่อสร้าง

(ผู้ช่วยศาสตราจารย์ ดร. วรวิทย์ จันทร์ฉาย)  
คณบดีวิทยาลัยศิลปะ สื่อ และเทคโนโลยี

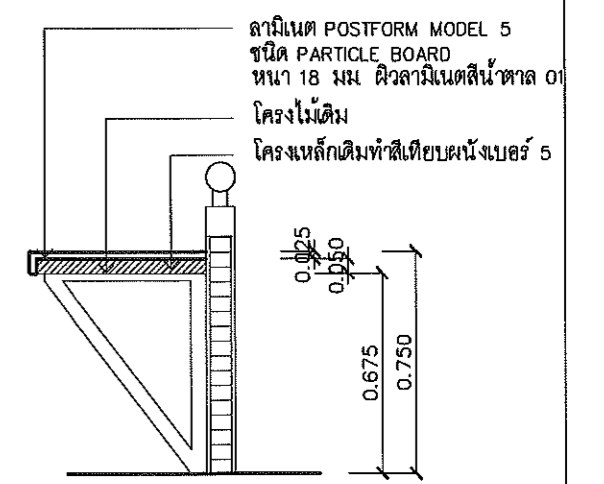

แบบขยายปรับปรุง  
SCALE  
PACDE COMPANY LIMITED

รูปด้าน 1 3BF-04  
SCALE 1:25

<b>PACDE</b> PACDE COMPANY LIMITED 215 ตรีภูมิ ต.ศรีภูมิ อ.เมือง เชียงใหม่ 50200 Tel. 053 221 160 , 02-6453810	สถาปนิก สิระวุฒิ อินทรมงคล ก.ศ.๑๑๑๑ = <i>Sirawut</i> =	วิศวกรไฟฟ้า ภฤชณะ อินดี วทศ./๑๔๘ = <i>Prachana</i> =	วิศวกรสุขาภิบาล ชนวัฒน์ นิตศุนวิจิตร สส. 338 = <i>Chonwattana</i> =	เครื่องแบบ - โครงการ -	แบบแสดง แบบขยาย 3BF-04 -	รายการปรับปรุง - - -	รหัสแผ่นที่ IN-88 จำนวนแผ่น -
	วิศวกรโครงสร้าง = =	วิศวกรเครื่องกล ชนวัฒน์ นิตศุนวิจิตร กศ.๑๒๓๖ = <i>Chonwattana</i> =	เขียนแบบ ศุภจิต สระมัจฉา กศ.๑๑๘๕๗๓ = <i>Sukajit</i> =	สถานที่ อาคารวิทยาลัยศิลปะ สื่อ และเทคโนโลยี มหาวิทยาลัยเชียงใหม่ อาคารศูนย์นวัตกรรมและการเรียนรู้ มหาวิทยาลัยเชียงใหม่ เจ้าของ วิทยาลัยศิลปะ สื่อ และเทคโนโลยี มหาวิทยาลัยเชียงใหม่	มาตรฐาน อาคารวิทยาลัยศิลปะ สื่อ และเทคโนโลยี มหาวิทยาลัยเชียงใหม่ อาคารศูนย์นวัตกรรมและการเรียนรู้ มหาวิทยาลัยเชียงใหม่	มাত্রาก่อน 1 : 25 DATE : 00/00/2023	- - -

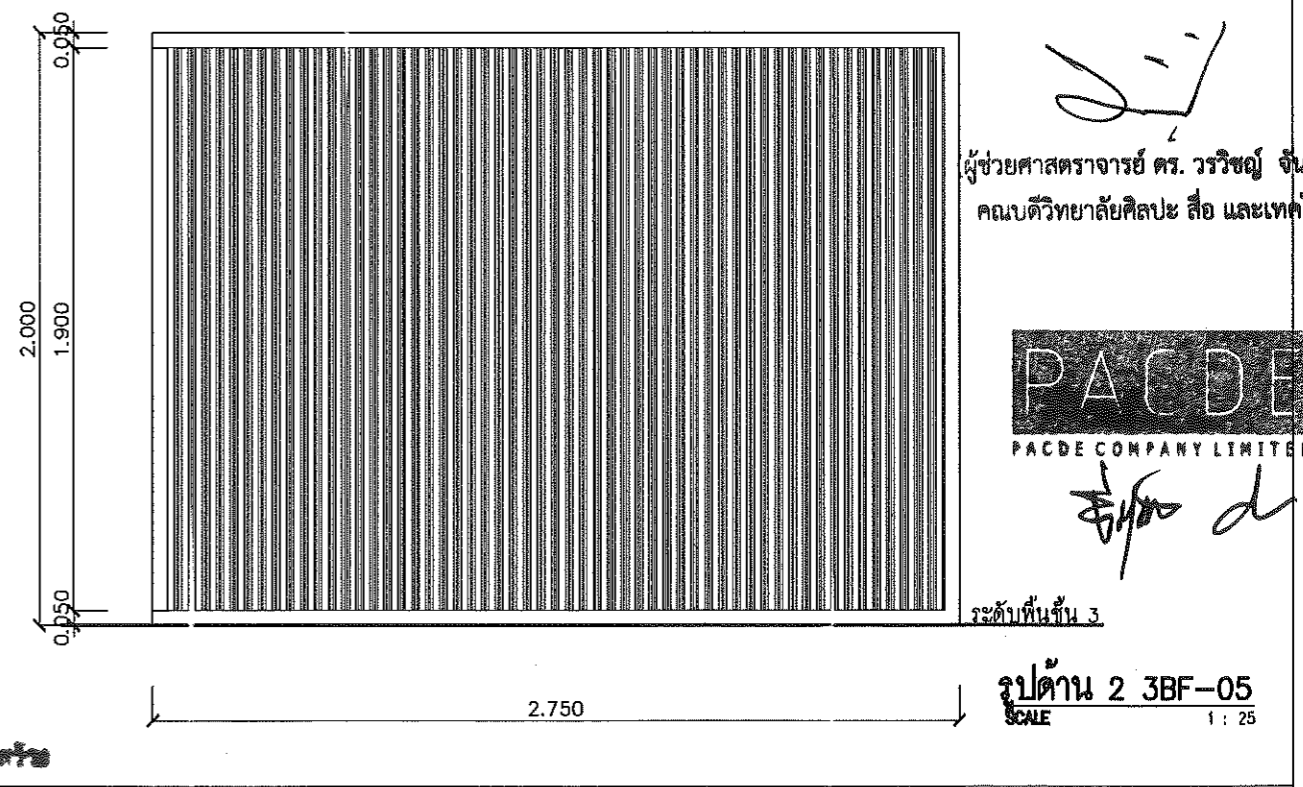
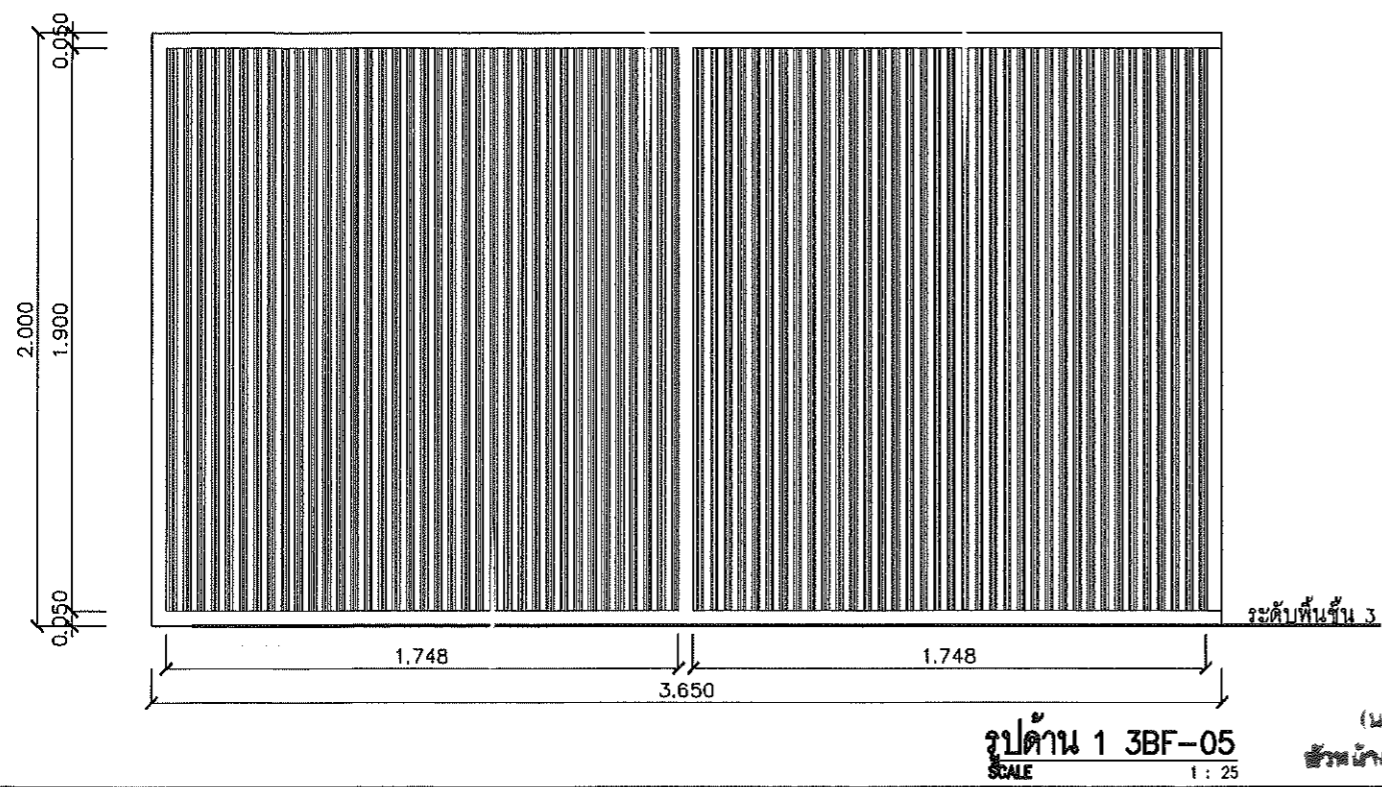
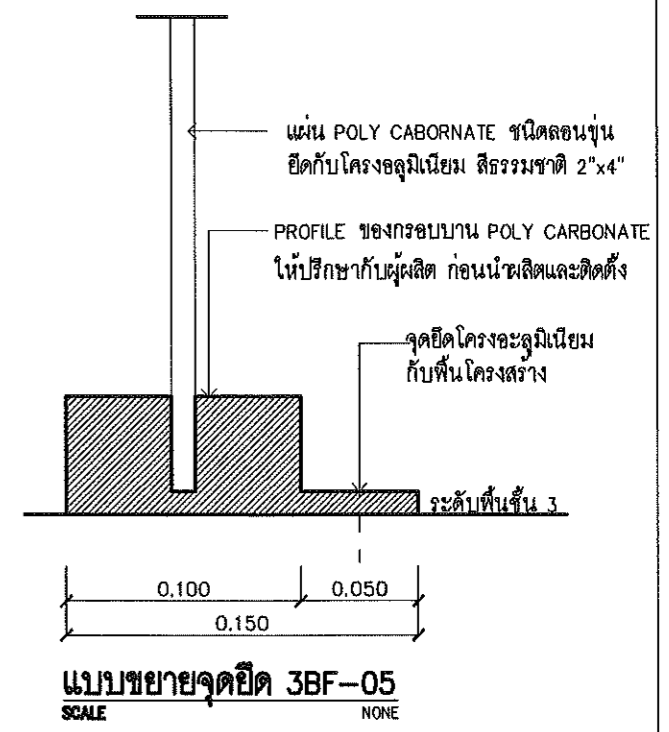
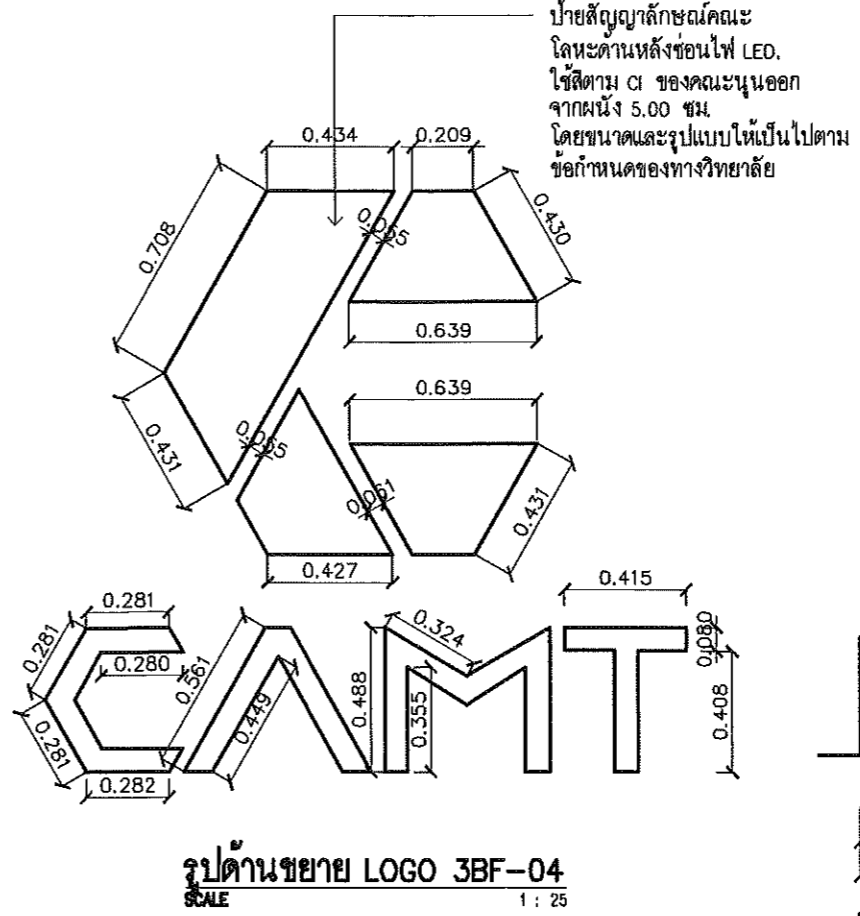
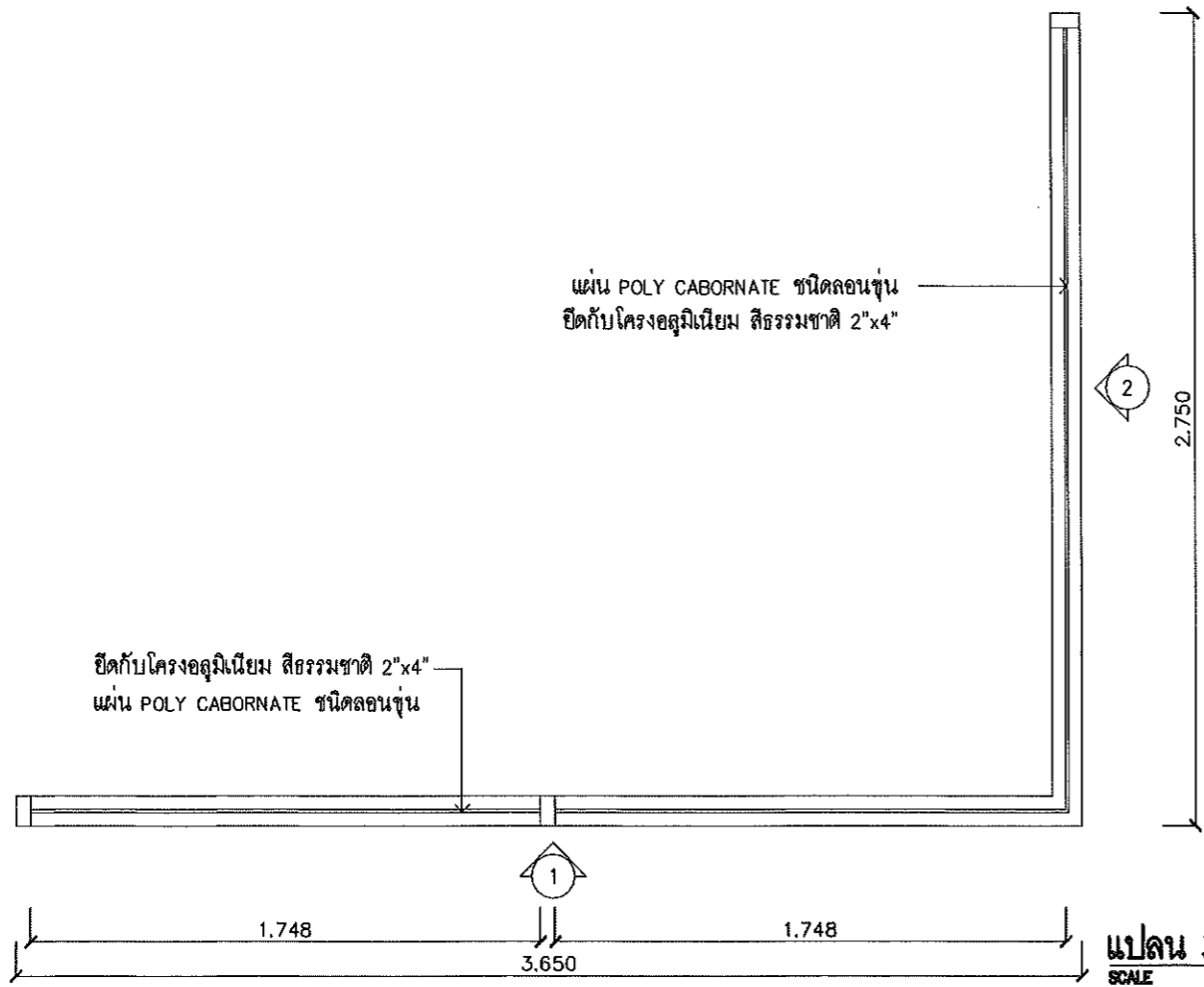

ผู้ช่วยศาสตราจารย์ ดร. วรวิทย์ จันทร์ฉาย  
คณบดีวิทยาลัยศิลปะ สื่อ และเทคโนโลยี



*(Signature)*

ตรวจแล้ว  
(นายชัยภูมิ กี่ฟ้าแปง)  
หัวหน้างานออกแบบและก่อสร้าง

<b>PACDE</b> PACDE COMPANY LIMITED 215 ถนนวิภาวดีรังสิต อ.เมือง เชียงใหม่ 50200 Tel. 053 221 160 , 02-6453610	<b>สถาปนิก</b> สิระวุฒิ สิมทรงคอด ภู.สถ.๘๐๑๑	<b>วิศวกรไฟฟ้า</b> ภุชชณะ อินดี วทก.๑๙๔๘	<b>วิศวกรสุขาภิบาล</b> ชนวัฒน์ นิตินันท์วิจิตร สถ.๓๓๘	<b>เลขที่แบบ</b> -	<b>แบบแสดง</b> แบบขยาย 3BF-05	<b>รายการปรับปรุง</b> -	<b>รหัสแผ่นที่</b> IN-89
	<b>วิศวกรโครงสร้าง</b> -	<b>วิศวกรเครื่องกล</b> ชนวัฒน์ นิตินันท์วิจิตร ภู.๑๒๓๘	<b>เขียนแบบ</b> ศุภจิต สระมีจาดา ภู.๑๘๕๗๓	<b>สถานที่</b> อาคารวิทยาลัยศิลปะ สื่อ และเทคโนโลยี มหาวิทยาลัยเชียงใหม่ อาคารศูนย์นวัตกรรมและกาเรียนรู้อุ มหาวิทยาลัยเชียงใหม่	<b>โครงการ</b> ปรับปรุง อาคารวิทยาลัยศิลปะ สื่อ และเทคโนโลยี	<b>มาตรฐาน</b> 1: 25	<b>DATE</b> : 00/00/2023

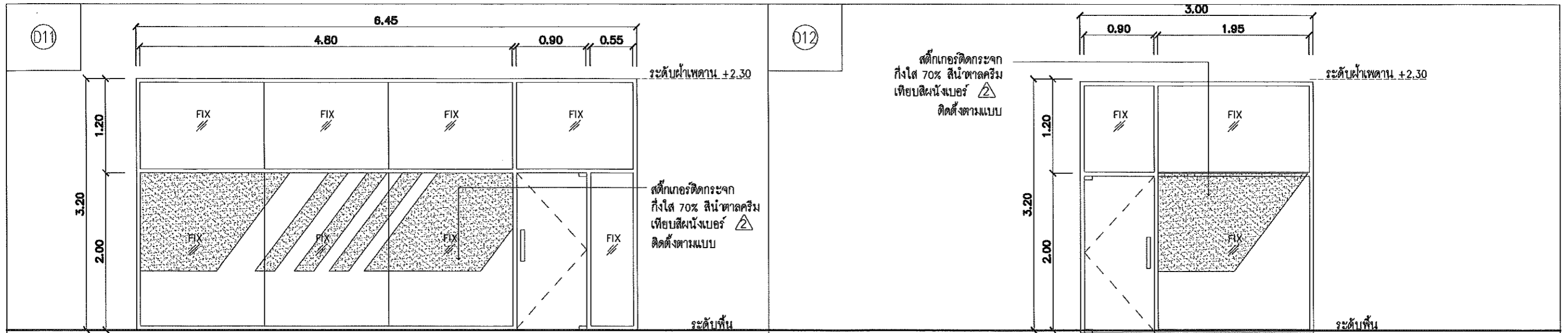

ชนิดประตู	ประตูบานเปิดเปลือย	ชนิดประตู	ประตูบานเปิดเปลือย
วงกบ	อะลูมิเนียม ขนาด 2"x4" สีธรรมชาติ	วงกบ	อะลูมิเนียม ขนาด 2"x4" สีธรรมชาติ
กรอบบาน	-	กรอบบาน	-
บาน/ลูกฟัก	กระจกใสสีเทา LAMINATE 3+3/ ส่วนบานประตูให้ใช้กระจก LAMINATE 3+3	บาน/ลูกฟัก	กระจกใสสีเทา LAMINATE 3+3/ ส่วนบานประตูให้ใช้กระจก LAMINATE 3+3
บานพับ	อุปกรณ์ของ G-U รหัส L-15252-002, L-15252-003, L-15207-001, L-15207-002, I-15207-006	บานพับ	อุปกรณ์ของ G-U รหัส L-15252-002, L-15252-003, L-15207-001, L-15207-002, I-15207-006
กุญแจ/ลูกบิด	อุปกรณ์ของ G-U รหัส L-15207-003, L-15205-009, L-15013-332S	กุญแจ/ลูกบิด	อุปกรณ์ของ G-U รหัส L-15207-003, L-15205-009, L-15013-332S
ตำแหน่ง	COMMON ROOM ชั้น 3, ชั้น 4	ตำแหน่ง	COMMON ROOM ชั้น 3, ชั้น 4

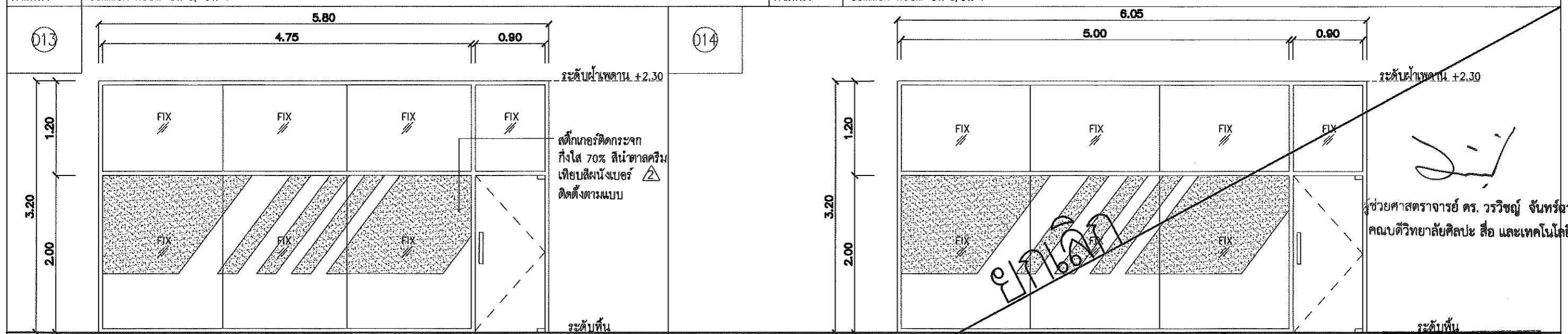

ชนิดประตู	ประตูบานเปิดเปลือย	ชนิดประตู	ประตูบานเปิดเปลือย
วงกบ	อะลูมิเนียม ขนาด 2"x4" สีธรรมชาติ	วงกบ	อะลูมิเนียม ขนาด 2"x4" สีธรรมชาติ
กรอบบาน	-	กรอบบาน	-
บาน/ลูกฟัก	กระจกใสสีเทา LAMINATE 3+3/ ส่วนบานประตูให้ใช้กระจก LAMINATE 3+3	บาน/ลูกฟัก	กระจกใสสีเทาหนา 8 มม./ ส่วนบานประตูให้ใช้กระจกใสสีเทาหนา 8 มม
บานพับ	อุปกรณ์ของ G-U รหัส L-15252-002, L-15252-003, L-15207-001, L-15207-002, I-15207-006	บานพับ	อุปกรณ์ของ G-U รหัส L-15252-002, L-15252-003, L-15207-001, L-15207-002, I-15207-006
กุญแจ/ลูกบิด	อุปกรณ์ของ G-U รหัส L-15207-003, L-15205-009, L-15013-332S	กุญแจ/ลูกบิด	อุปกรณ์ของ G-U รหัส L-15207-003, L-15205-009, L-15013-332S
ตำแหน่ง	ห้องพักอาจารย์ ชั้น 3, ชั้น 4	ตำแหน่ง	ห้องพักอาจารย์ ชั้น 3, ชั้น 4

ช่วยศาสตราจารย์ ดร. วรวิชญ์ จันทร์ฉาย  
คณบดีวิทยาลัยศิลปะ สื่อ และเทคโนโลยี



<b>PACDE</b> PACDE COMPANY LIMITED 215 นครภูมิ ต.ศรีภูมิ อ.เมือง เชียงใหม่ 50200 Tel. 053 221 160 , 02-8453610	สถาปนิก	วิศวกรไฟฟ้า	วิศวกรสุขาภิบาล	เครื่องแบบ	แบบแสดง	รายการปรับปรุง	รหัสหนังสือ
	สิระวุฒิ สิบธรรมงคล ๒๓๓๘๐๑๑	กฤษณะ อินดี ๖๗๐๑๙๘	ชนวัฒน์ นิพัศวิจิตร สส ๖๖๘	-	แบบขยายประตูหน้าต่าง	-	IN-90
	วิศวกรโครงสร้าง	วิศวกรเครื่องกล	เขียนแบบ	โครงการ	มาตราส่วน 1 : 50		จำนวนแผ่น
	-	ชนวัฒน์ นิพัศวิจิตร ๒๓๑๒๓๘	ศุภจิต สระมัจฉา ๒๓๑๑๘๕๗๖	สถานที่	DATE : 00/00/2023		-
				เจ้าของ			

ข้อควรระวังในการใช้งานเอกสารชุดนี้: เอกสารชุดนี้จัดทำขึ้นโดยบริษัทสถาปัตย์และวิศวกรรม จำกัด (มหาชน) เพื่อใช้ในการก่อสร้างเท่านั้น และอาจมีการเปลี่ยนแปลงได้โดยไม่ต้องแจ้งให้ทราบล่วงหน้า ผู้รับใช้เอกสารชุดนี้ควรตรวจสอบความถูกต้องของข้อมูลก่อนใช้งาน และหากพบข้อผิดพลาด กรุณาแจ้งให้บริษัทสถาปัตย์และวิศวกรรม จำกัด (มหาชน) ทราบโดยด่วน

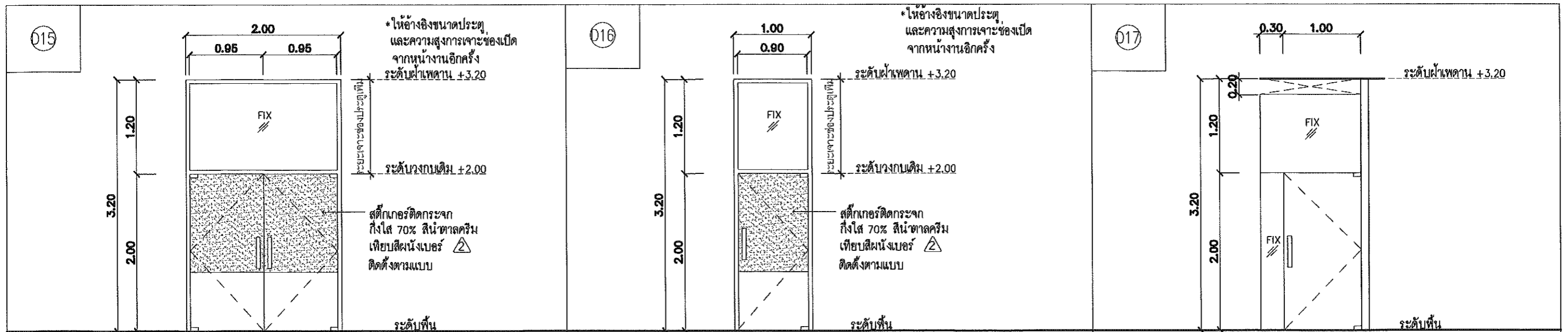

ชนิดประตู	ประตูบานเปิดเปลือย	ชนิดประตู	ประตูบานเปิดเปลือย	ชนิดประตู	ประตูบานเปิดเปลือย
วงกบ	อะลูมิเนียม ขนาด 2"x4" สีสรรเทา	วงกบ	อะลูมิเนียม ขนาด 2"x4" สีสรรเทา	วงกบ	คิ้วเทอลูมิเนียม 1"x1"
กรอบบาน	-	กรอบบาน	-	กรอบบาน	-
บาน/ลูกฟัก	กระจกใสสีเทา LAMINATE 3+3/ ส่วนบานประตูให้ใช้กระจก LAMINATE 3+3	บาน/ลูกฟัก	กระจกใสสีเทา LAMINATE 3+3/ ส่วนบานประตูให้ใช้กระจก LAMINATE 3+3	บาน/ลูกฟัก	กระจกใสสีเทา LAMINATE 3+3/ ส่วนบานประตูให้ใช้กระจก LAMINATE 3+3
บานพับ	อุปกรณ์ของ G-U รหัส L-15252-002, L-15252-003, L-15207-001, L-15207-002, L-15207-006	บานพับ	อุปกรณ์ของ G-U รหัส L-15252-002, L-15252-003, L-15207-001, L-15207-002, L-15207-006	บานพับ	อุปกรณ์ของ G-U รหัส L-15252-002, L-15252-003, L-15207-001, L-15207-002, L-15207-006
กุญแจ/ลูกบิด	อุปกรณ์ของ G-U รหัส L-15207-003, L-15205-009, L-15013-332S	กุญแจ/ลูกบิด	อุปกรณ์ของ G-U รหัส L-15207-003, L-15205-009, L-15013-332S	กุญแจ/ลูกบิด	อุปกรณ์ของ G-U รหัส L-15207-003, L-15205-009, L-15013-332S
ตำแหน่ง	ห้องพักอาจารย์ ชั้น 3, ชั้น 4	ตำแหน่ง	ห้องพักอาจารย์ ชั้น 3, ชั้น 4	ตำแหน่ง	COMMON ROOM ชั้น 3, ชั้น 4

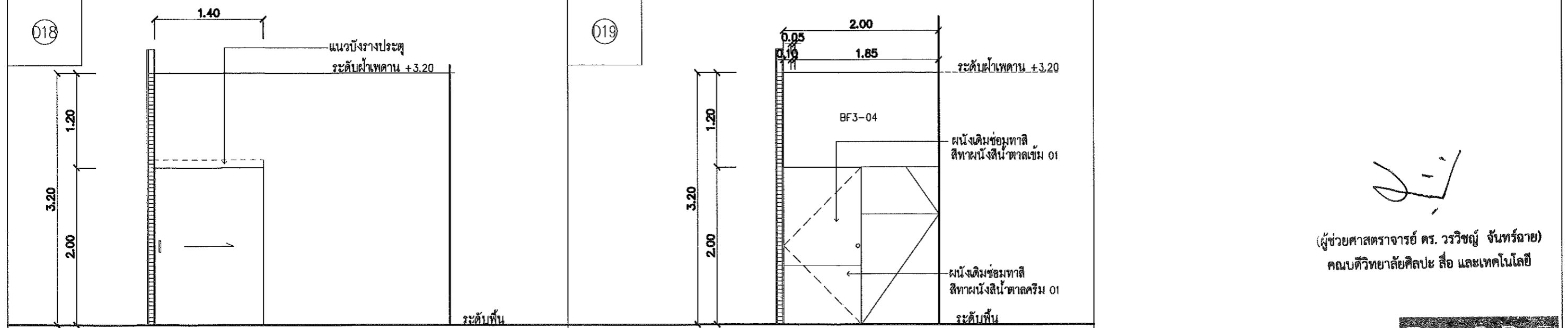

ชนิดประตู	ประตูบานเลื่อน แบบมีปุ่มกดเลื่อน	ชนิดประตู	ประตูบานเปิดหน้าบานเสมอขอบผนัง
วงกบ	คิ้วเทอลูมิเนียม 1"x1"	วงกบ	ไม้เนื้อแข็ง ขนาด 2"x4" ทำสีเทียบผนังตกแต่ง 3BF-04
กรอบบาน	-	กรอบบาน	ไม้เนื้อแข็ง 1 1/2"x5" ทำสีเทียบผนังเบอร์ 1
บาน/ลูกฟัก	ส่วนบานประตูให้ใช้กระจก LAMINATE 3+3	บาน/ลูกฟัก	บลอคบอรัล 16 mm. และไม้ขัด 4 mm. ติดทับทั้งบานเจาะร่องมือจับสำหรับเลื่อนเปิด
บานพับ	อุปกรณ์บานเลื่อนของ G-U รหัส L-15122-006, L-15015-013	บานพับ	บานพับสแตนเลส STAINLESS MATT 48B ขนาด 4"x3"x2.5mm ของ G-U รหัส L-15206-102
กุญแจ/ลูกบิด	ชุดล็อก G-U รหัส L-15207-003, L-15205-009, L-15013-332S	กุญแจ/ลูกบิด	ลูกบิดพร้อมกุญแจของ G-U รหัส L-15236-007, S-96883-00-0-10H
ตำแหน่ง	COMMON ROOM ชั้น 3	ตำแหน่ง	SERVER ROOM ชั้น 3

(ผู้ช่วยศาสตราจารย์ ดร. วรวิทย์ จันทร์ฉาย)  
คณบดีวิทยาลัยศิลปะ สื่อ และเทคโนโลยี

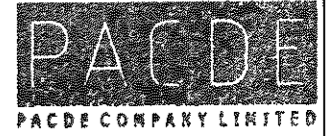

ตรวจแล้ว

(นายรัชภูมิ กีฬาแปง)

หัวหน้างานออกแบบและก่อสร้าง

 215 ตรีภูมิ ต.ศรีภูมิ อ.เมือง เชียงใหม่ 50200 Tel. 053 221 160 , 02-6453610	วิทยาลัย ธีระวุฒิ อินทรมงคล ก.ศ.ร.8099 	วิศวกรไฟฟ้า กฤษณะ อินดี วท.ภ.948 	วิศวกรสุขาภิบาล ชนวัฒน์ นิตินันท์วิจิตร ศส.338 	เครื่องแบบ - โครงการ ปรับปรุง อาคารวิทยาลัยศิลปะสื่อ และเทคโนโลยี	แบบแสดง แบบขยายประตูหน้าต่าง - มาตรฐาน 1 : 50 DATE : 00/00/2023	ราชการกับคู่ - ราชบัณฑิตยสถาน - ราชบัณฑิตยสถาน - ราชบัณฑิตยสถาน -	รหัสแผนก IN-91 จำนวนแผ่น -
	วิศวกรโครงสร้าง - 215 ตรีภูมิ ต.ศรีภูมิ อ.เมือง เชียงใหม่ 50200 Tel. 053 221 160 , 02-6453610	วิศวกรเครื่องกล ชนวัฒน์ นิตินันท์วิจิตร ภ.ก.9238 	เขียนแบบ ศุภจิต สระมัจฉา ภ.ศ.18573 	สถานที่ อาคารวิทยาลัยศิลปะสื่อ และเทคโนโลยี มหาวิทยาลัยเชียงใหม่ อาคารศูนย์นวัตกรรมและกาเรียนรั มหาวิทยาลัยเชียงใหม่ วิศวกร วิทยาลัยศิลปะสื่อ และเทคโนโลยี มหาวิทยาลัยเชียงใหม่			

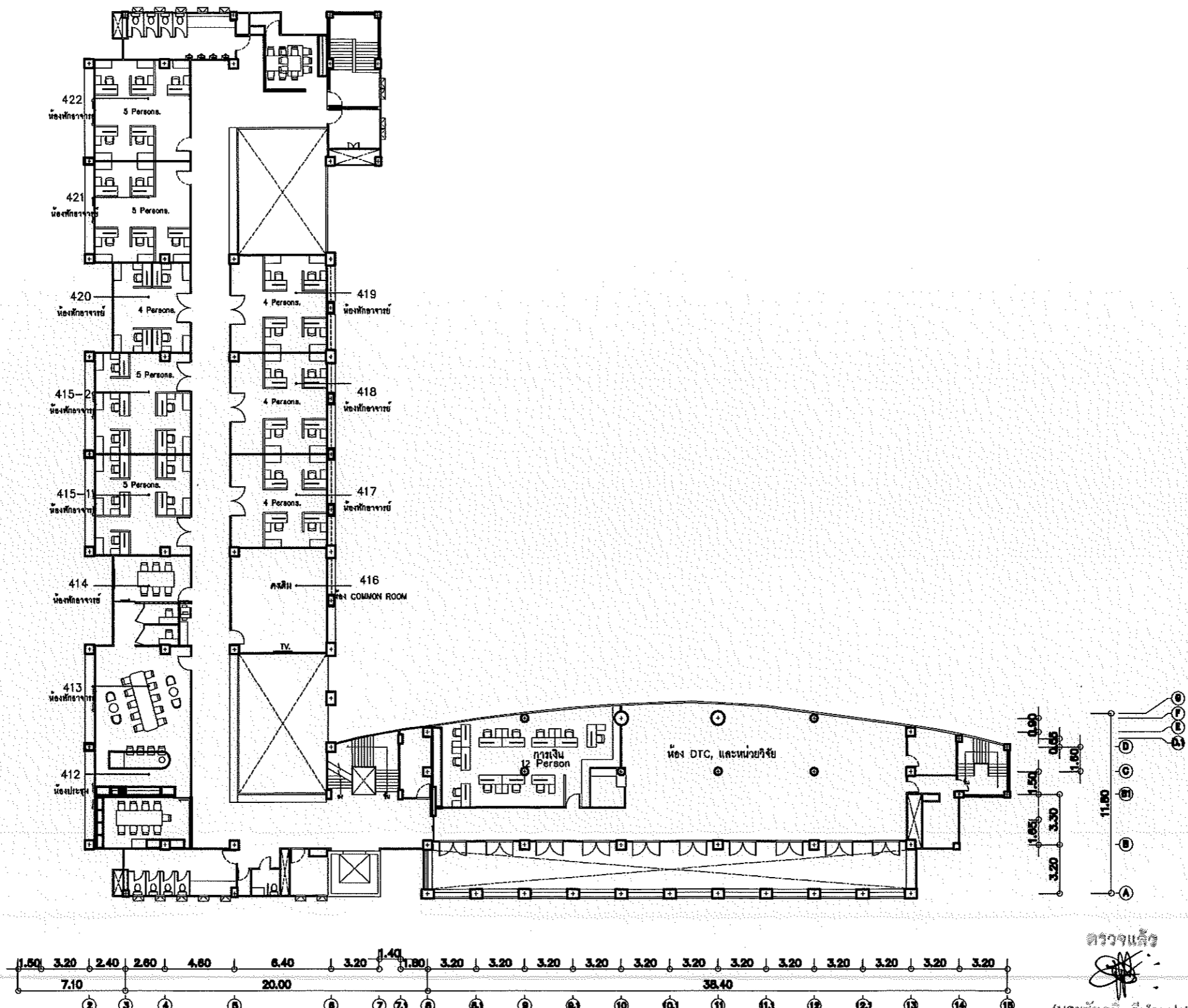
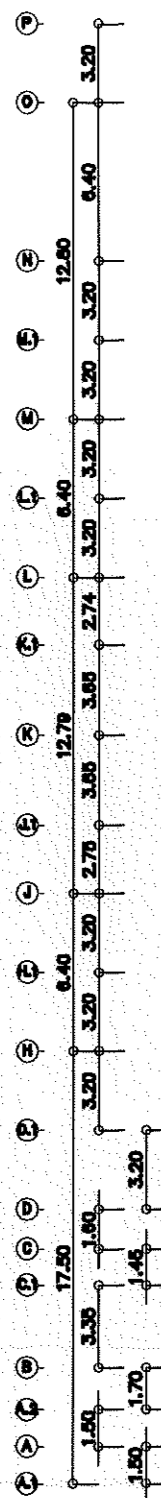

(ผู้ช่วยศาสตราจารย์ ดร. วรวิทย์ จันทร์ฉาย)  
คณบดีวิทยาลัยศิลปะ สื่อ และเทคโนโลยี



*Signature*

ตรวจแล้ว  
*Signature*  
(นายชัยภูมิ กิฬ้าแปง)

หัวหน้างานออกแบบและก่อสร้าง

ผังอาคารปรับปรุง ชั้น 4  
SCALE 1 : 250

<p>215 นครภูมิ ต.ศรีภูมิ อ.เมือง เชียงใหม่ 50200 Tel. 053 221 160 , 02-6453610</p>	<b>สถาปนิก</b> สิระวุฒิ อินทรมงคล ก.สถ.0009 <i>Signature</i>	<b>วิศวกรไฟฟ้า</b> กฤษณะ อินดี วทป/948 <i>Signature</i>	<b>วิศวกรสุขาภิบาล</b> ชนวัฒน์ นิพัศวิจิตร สส 338 <i>Signature</i>	<b>เลขที่แบบ</b> - <b>โครงการ</b> ปรับปรุง อาคารวิทยาลัยศิลปะ สื่อ และเทคโนโลยี	<b>แบบแสดง</b> ผังอาคารปรับปรุง ชั้น 4	<b>รายการปรับปรุง</b> - - - - -	<b>รหัสแผ่นที่</b> IN-92 <b>จำนวนแผ่น</b> -
	<b>วิศวกรโครงสร้าง</b> - -	<b>วิศวกรเครื่องกล</b> ชนวัฒน์ นิพัศวิจิตร กท9238 <i>Signature</i>	<b>เขียนแบบ</b> ศุภจิต สระมัจฉา ก.สถ.18573 <i>Signature</i>	<b>สถานที่</b> อาคารวิทยาลัยศิลปะ สื่อ และเทคโนโลยี มหาวิทยาลัยเชียงใหม่ อาคารศูนย์นวัตกรรมและการเรียนรู้ มหาวิทยาลัยเชียงใหม่ <b>เจ้าของ</b> วิทยาลัยศิลปะ สื่อ และเทคโนโลยี มหาวิทยาลัยเชียงใหม่	<b>มาตรฐาน</b> - <b>มาตราส่วน</b> 1 : 300 <b>DATE</b> : 00/00/2023	<b>รายละเอียด</b> - - - - -	



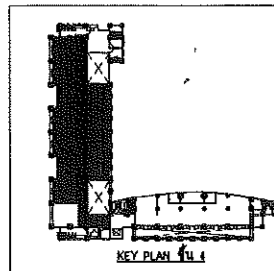

LIST OF FURNITURE 4st.FLOOR COMMON ROOM

CODE	DESCRIPTION	ITEM	AREA
F4-LF1	โต๊ะประชุม 3.70x1.00x0.75 H TOP สีไม้สีน้ำตาล	1	COMMON ROOM ชั้น 4
F4-LF2	เก้าอี้สำนักงานสีเทา ขนาดมาตรฐาน	8	COMMON ROOM ชั้น 4
F4-LF3	เก้าอี้สำนักงานสีเทา ขนาดมาตรฐาน R4	8	COMMON ROOM ชั้น 4
F4-LF4	เก้าอี้สำนักงานสีเทา ขนาดมาตรฐาน R5	8	COMMON ROOM ชั้น 4
F4-LF5	เก้าอี้สำนักงานสีเทา ขนาดมาตรฐาน R6	4	COMMON ROOM ชั้น 4
F4-LF6	โต๊ะกลม 0.60x0.60 TOP สีไม้สีน้ำตาล	2	COMMON ROOM ชั้น 4
F4-LF7	เก้าอี้สำนักงานสีเทา ขนาดมาตรฐาน R7	4	COMMON ROOM ชั้น 4
F4-LF8	โต๊ะกลม 0.40x1.20x0.75 H TOP สีไม้สีน้ำตาล	2	COMMON ROOM ชั้น 4
F4-LF9	เก้าอี้สำนักงานสีเทา ขนาดมาตรฐาน R8	2	COMMON ROOM ชั้น 4

LIST OF FURNITURE 4st.FLOOR COMMON ROOM

CODE	DESCRIPTION	ITEM	AREA	หมายเหตุ
F4-LF8	ตู้ลิ้นชักเหล็กชนิดเปิด 0.50x1.50x0.25 H	1	COMMON ROOM ชั้น 4	
F4-LF9	โต๊ะประชุม 3.70x1.00x0.75 H TOP สีไม้สีน้ำตาล	1	COMMON ROOM ชั้น 4	ยกเลิก
F4-LF10	เก้าอี้สำนักงานสีเทา ขนาดมาตรฐาน R4	15	COMMON ROOM ชั้น 4	
F4-LF11	โต๊ะประชุม 1.00x1.00x0.75 H TOP สีไม้สีน้ำตาล	1	COMMON ROOM ชั้น 4	
F4-LF12	โต๊ะกลม 0.60x0.60 TOP สีไม้สีน้ำตาล	1	COMMON ROOM ชั้น 4	ยกเลิก
F4-LF13	โต๊ะกลม 0.40x1.20x0.75 H TOP สีไม้สีน้ำตาล	1	COMMON ROOM ชั้น 4	ยกเลิก
F4-LF14	เก้าอี้สำนักงานสีเทา ขนาดมาตรฐาน R4	1	COMMON ROOM ชั้น 4	ยกเลิก
F4-LF15	เก้าอี้สำนักงานสีเทา ขนาดมาตรฐาน R5	1	COMMON ROOM ชั้น 4	ยกเลิก
F4-LF16	เก้าอี้สำนักงานสีเทา ขนาดมาตรฐาน R6	1	COMMON ROOM ชั้น 4	ยกเลิก
F4-LF17	เก้าอี้สำนักงานสีเทา ขนาดมาตรฐาน R7	1	COMMON ROOM ชั้น 4	ยกเลิก

LIST OF FURNITURE 4st.FLOOR OFFICE

CODE	DESCRIPTION	ITEM	AREA	หมายเหตุ
F4-LF12	โต๊ะทำงาน 1.20x0.60x0.75 H TOP สีไม้สีน้ำตาล	38	OFFICE ชั้น 4	โต๊ะสำนักงาน
F4-LF13	เก้าอี้สำนักงานสีเทา ขนาดมาตรฐาน R4	3	OFFICE ชั้น 4	ยกเลิก
F4-LF14	เก้าอี้สำนักงานสีเทา ขนาดมาตรฐาน R5	38	OFFICE ชั้น 4	โต๊ะสำนักงาน
F4-LF15	เก้าอี้สำนักงานสีเทา ขนาดมาตรฐาน R6	38	OFFICE ชั้น 4	โต๊ะสำนักงาน
F4-LF16	เก้าอี้สำนักงานสีเทา ขนาดมาตรฐาน R7	4	OFFICE ชั้น 4	ยกเลิก
F4-LF17	โต๊ะ 1.00x2.00x0.75 H TOP สีไม้สีน้ำตาล	1	OFFICE ชั้น 4	

LIST OF FURNITURE 4st.FLOOR ACCOUNT OFFICE

CODE	DESCRIPTION	ITEM	AREA	หมายเหตุ
F4-LF7	โต๊ะทำงาน 1.20x0.60x0.75 H TOP สีไม้สีน้ำตาล	4	ACCOUNT OFFICE ชั้น 4	ยกเลิก
F4-LF14	เก้าอี้สำนักงานสีเทา ขนาดมาตรฐาน R5	11	ACCOUNT OFFICE ชั้น 4	โต๊ะสำนักงาน
F4-LF18	เก้าอี้สำนักงานสีเทา ขนาดมาตรฐาน R6	11	ACCOUNT OFFICE ชั้น 4	โต๊ะสำนักงาน
F4-LF19	เก้าอี้สำนักงานสีเทา ขนาดมาตรฐาน R7	2	ACCOUNT OFFICE ชั้น 4	ยกเลิก

ศาสตราจารย์ ดร. วรวิทย์ จันทร์ฉาย  
คณบดีวิทยาลัยศิลปะ สื่อ และเทคโนโลยี

ศาสตราจารย์ ดร. วรวิทย์ จันทร์ฉาย  
คณบดีวิทยาลัยศิลปะ สื่อ และเทคโนโลยี

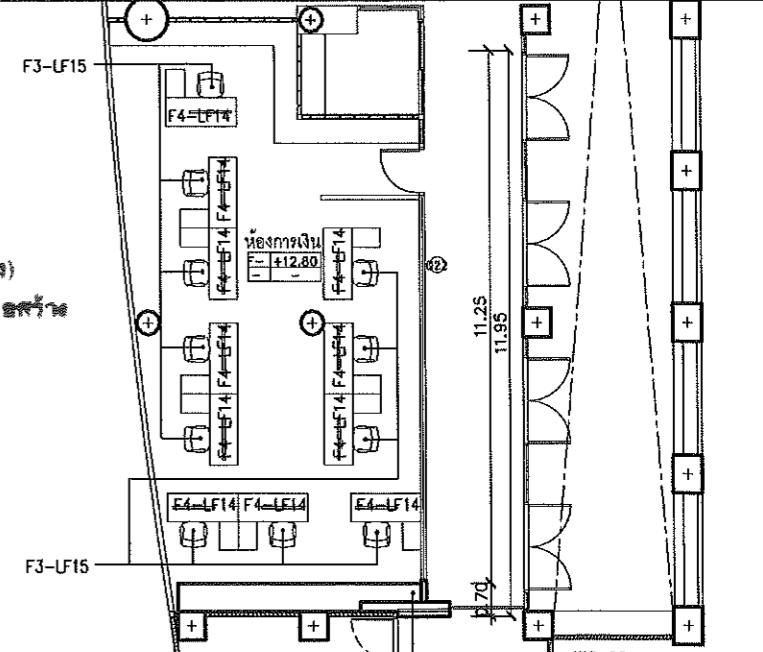

ส่วนห้องพักอาจารย์  
ผังอาคารปรับปรุง ชั้น 4  
SCALE 1 : 125

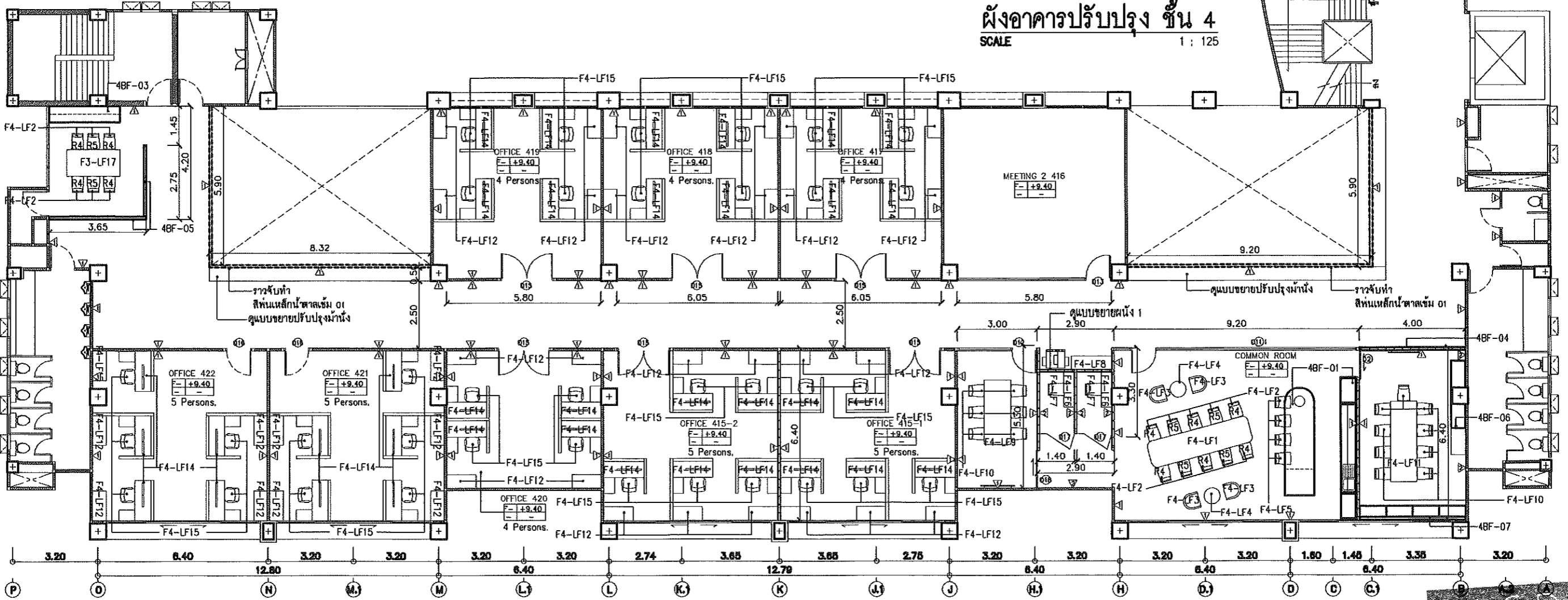

 215 นครวิถี ต.ศรีวิถี อ.เมือง เชียงใหม่ 50200 Tel. 053 221 160 , 02-6453810	<b>สถาปนิก</b> ธีระวุฒิ อินทรมงคล ก.ศ.๑๐๑๑	<b>วิศวกรไฟฟ้า</b> กฤษณะ ยินดี ว.พ.๑๔๘	<b>วิศวกรสถาปัตย์</b> ธนวัฒน์ นิตินันท์วิจิตร ส.ศ.๓๓๘	<b>เลขที่แบบ</b> - <b>โครงการ</b> ปรับปรุง อาคารวิทยาลัยศิลปะ สื่อ และเทคโนโลยี	<b>แบบแสดง</b> ผังอาคารปรับปรุง ชั้น 4 ส่วนห้องพักอาจารย์ <b>มาตราส่วน</b> 1 : 125	<b>รายการปรับปรุง</b> 	 บริษัท แปซิฟิก ดีไซน์ จำกัด 215 นครวิถี ต.ศรีวิถี อ.เมือง เชียงใหม่ 50200 โทร. 053 221 160 , 02-6453810
	<b>วิศวกรโครงสร้าง</b> ธนวัฒน์ นิตินันท์วิจิตร ก.ศ.๑๒๓๒๘	<b>วิศวกรเครื่องกล</b> ธนวัฒน์ นิตินันท์วิจิตร ก.ศ.๑๒๓๒๘	<b>เขียนแบบ</b> ศุภจิต ธรรมจักรา ก.ศ.๑18573	<b>สถานที่</b> อาคารวิทยาลัยศิลปะ สื่อ และเทคโนโลยี มหาวิทยาลัยเชียงใหม่ อาคารศูนย์บริการและจัดการเรียนรู้อ มหาวิทยาลัยเชียงใหม่	<b>เจ้าของ</b> วิทยาลัยศิลปะ สื่อ และเทคโนโลยี มหาวิทยาลัยเชียงใหม่		

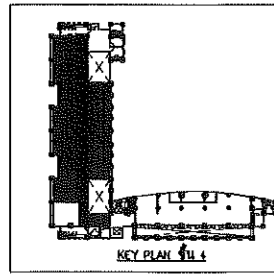

- F1 พื้นกระเบื้องยางแบบผิวความหนา 2 mm. สีน้ำตาลเข้ม ARMSTRONG : TANGERINE MEDITONE WR:FPWS12000 / หรือเทียบเท่า ปรับระดับพื้นด้วย SELF LEVELING ๒๒4 Uzinncl50
- F2 พื้นกระเบื้องยางแบบผิวความหนา 2 mm. สายกิน ARMSTRONG : MEDITONE FHP5307271 ROCK DUST LIGHT / หรือเทียบเท่า ปรับระดับพื้นด้วย SELF LEVELING ๒๒4 Uzinncl50
- F3 พื้นกระเบื้องยางแบบผิวความหนา 2 mm. สายกินสีเทา ARMSTRONG : MAPLE LANE WR :FPWS228000 / หรือเทียบเท่า ปรับระดับพื้นด้วย SELF LEVELING ๒๒4 Uzinncl50
- F4 พื้นกระเบื้องยางแบบผิวความหนา 2 mm. สายกิน ARMSTRONG : WALNUT FPH5422271/ หรือเทียบเท่า ปรับระดับพื้นด้วย SELF LEVELING ๒๒4 Uzinncl50
- F5 พื้นยกระดับ RAISED FLOOR ของ XXXXXXXXXX ความสูง 0.20m. สายไม้ฐานใต้พื้นที่สามารถรองรับระบบสายไฟรองรับการติดตั้งปลั๊กไฟที่บนพื้น
- F6 พื้นกระเบื้องยางแบบผิวความหนา 2 mm. สีครีม ARMSTRONG : SAND LIGHT MEDITONE WR:FPWS135000 / หรือเทียบเท่า ปรับระดับพื้นด้วย SELF LEVELING ๒๒4 Uzinncl50
- F7 พื้นกระเบื้องยางแบบผิวความหนา 2 mm. สีน้ำตาลอ่อน ARMSTRONG : POWDER CHOCOLATE MEDITONE WR:FPWS133000 / หรือเทียบเท่า ปรับระดับพื้นด้วย SELF LEVELING ๒๒4 Uzinncl50
- F8 พื้นกระเบื้องยางแบบผิวความหนา 2 mm. สีน้ำตาลเข้ม ARMSTRONG : HAZEL MEDITONE WR:FPWS148000 / หรือเทียบเท่า ปรับระดับพื้นด้วย SELF LEVELING ๒๒4 Uzinncl50
- F9 พื้น ซิเมนต์ขัดมันเสริมของโครงการซ่อม / ทำความสะอาด
- F10 พื้น ซิเมนต์ขัดมันเพื่อสีทาพื้น สีส้มเข้ม ยี่ห้อ TOA:R600 REDDISH ORAGE
- F11 พื้น ซิเมนต์ขัดมันเพื่อสีทาพื้น สีน้ำตาล ยี่ห้อ TOA: R699 BROWN
- F12 พื้นกระเบื้องยางแบบผิวความหนา 2 mm. สีเทาเข้ม ARMSTRONG : NATURAL GRAY DARK WR:FPWS125000 / หรือเทียบเท่า ปรับระดับพื้นด้วย SELF LEVELING ๒๒4 Uzinncl50

ตรวจแล้ว

(นายชัยภูมิ กี่ฟ้าแปง)  
วิศวกรงานออกแบบและก่อสร้าง

(ผู้ช่วยศาสตราจารย์ ดร. วรวิทย์ จันทร์ฉาย)  
คณบดีวิทยาลัยศิลปะ สื่อ และเทคโนโลยี

ส่วนห้องพักอาจารย์  
ผังขยายวัสดุปูพื้น ชั้น 4  
SCALE 1 : 125

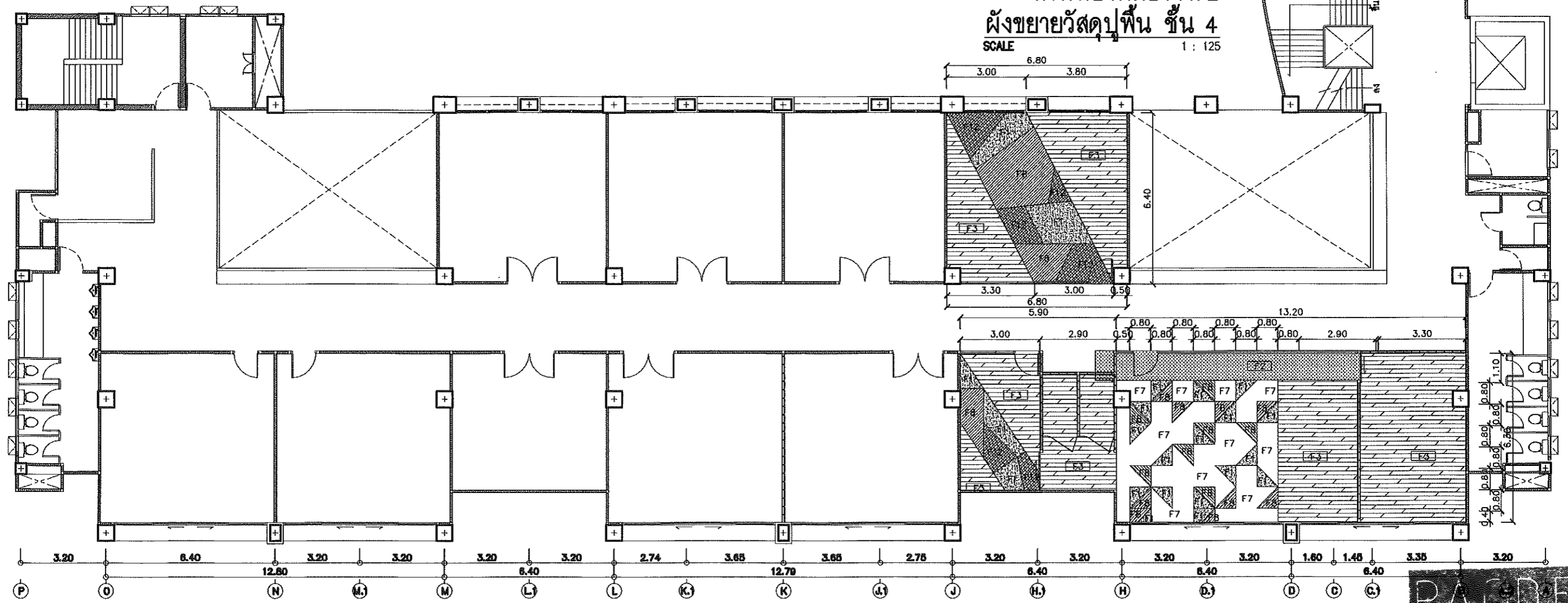

<b>PACDE</b> PACDE COMPANY LIMITED 215 นครปฐม ๗๗๗ ถนน อโศก เชียงใหม่ ๕0200 Tel. 053 221 160 , 02-6453610	<b>สถาปนิก</b> ธีระวุฒิ อินทรมงคล ๗๗๗๗๗๗๗๗	<b>วิศวกรไฟฟ้า</b> กฤษณะ ยินดี ๗๗๗๗๗๗๗๗	<b>วิศวกรสุขาภิบาล</b> ชนวัฒน์ นิตศานวิจิตร ๗๗๗๗๗๗๗๗	<b>เลขที่แบบ</b> - <b>โครงการ</b> ปรับปรุง อาคารวิทยาลัยศิลปะ สื่อ และเทคโนโลยี	<b>แบบแสดง</b> ผังขยายวัสดุปูพื้น ชั้น 4 ส่วนห้องพักอาจารย์ <b>มาตราส่วน</b> 1 : 125 <b>DATE</b> : 00/00/2023	<b>รายการปรับปรุง</b> จำนวนแผ่น -
	<b>วิศวกรโครงสร้าง</b> -	<b>วิศวกรเครื่องกล</b> ชนวัฒน์ นิตศานวิจิตร ๗๗๗๗๗๗๗๗	<b>เขียนแบบ</b> สุกจิต สระมัจฉา ๗๗๗๗๗๗๗๗	<b>สถานที่</b> วิทยาลัยศิลปะ สื่อ และเทคโนโลยี มหาวิทยาลัยเชียงใหม่ <b>เจ้าของ</b> วิทยาลัยศิลปะ สื่อ และเทคโนโลยี มหาวิทยาลัยเชียงใหม่	<b>วันที่</b> - <b>วันที่</b> -	<b>วันที่</b> - <b>วันที่</b> -

**PACDE**  
PACDE COMPANY LIMITED

จำนวนแผ่น -

วันที่ -

วันที่ -

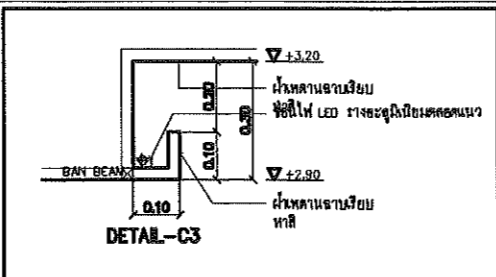
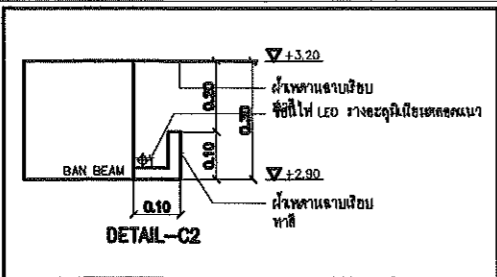
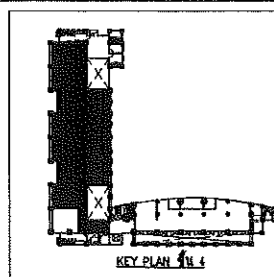

- Ⓒ1 ฝ้าโครงอะลูมิเนียม C-LINE ปิดทับด้วย อีพซีบอร์ดหนา 9 มม ชนิดธรรมดา ฉาบเรียบ ทาสีอะคริลิกสีขาวสำหรับภายใน TOA No.K7036 ติดตั้งตามมาตรฐานผู้ผลิต / TOA หรือเทียบเท่า
- Ⓒ2 ห้องที่เติมของอากาศ ช่องทาสีทอซิม TOA No.K7027
- Ⓒ3 ห้องที่เติมของอากาศ ช่องทาสีเดียวกับผนังเบอร์ 1 TOA TOA :K7004
- Ⓒ4 ฝ้าโครงอะลูมิเนียม C-LINE ปิดทับด้วย อีพซีบอร์ดหนา 9 มม ชนิดธรรมดา ฉาบเรียบ ทาสีอะคริลิกสีน้ำตาลอ่อนสำหรับภายใน TOA No.O1049 ติดตั้งตามมาตรฐานผู้ผลิต / TOA หรือเทียบเท่า
- Ⓒ5 ห้องที่เติมของอากาศ ช่องทาสีเดียวกับผนังเบอร์ 2 TOA TOA :No.O1049

ตรวจแล้ว  
(นายชัยภูมิ กีฬาแบ่ง)  
หัวหน้างานออกแบบและก่อสร้าง

(ผู้ช่วยศาสตราจารย์ ดร. วรวิทย์ จันทร์ฉาย)  
คณบดีวิทยาลัยศิลปะ สื่อ และเทคโนโลยี

ส่วนห้องพักอาจารย์  
ฝั่งฟ้าเพดาน ชั้น 4  
SCALE 1 : 125

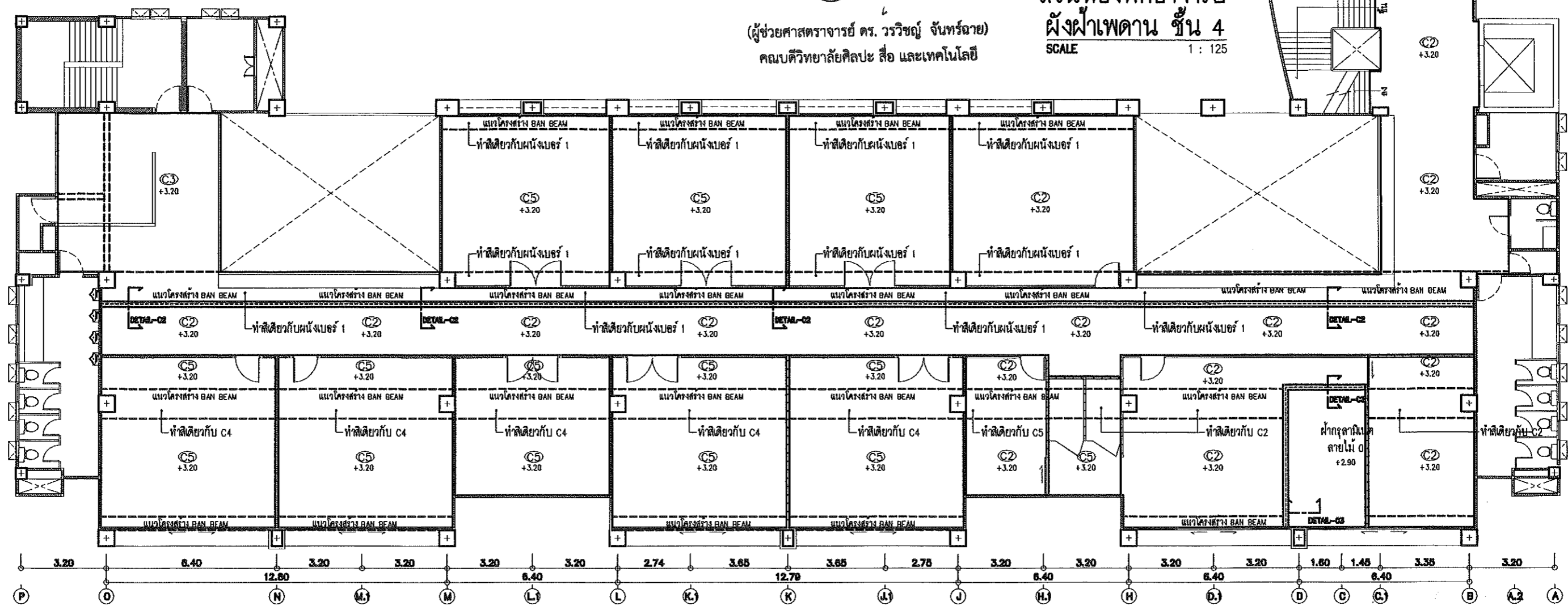

<b>PACDE</b> PACDE COMPANY LIMITED 215 นครภูมิ ต.ศรีภูมิ อ.เมือง เชียงใหม่ 50200 Tel. 053 221 160 , 02-6453610	สถาปนิก สิระวุฒิ สิมพรมงคล ภู.สถ.8099 	วิศวกรไฟฟ้า ภุชณะ อินดี ๖๗/๑๔๘ 	วิศวกรสถาปัตย์ ชนวัฒน์ นิตศานวิจิตร ส.ส. 338 	เครื่องแบบ - โครงการ - ปรับปรุง อาคารวิทยาลัยศิลปะ สื่อ และเทคโนโลยี สถานที่ - อาคารวิทยาลัยศิลปะ สื่อ และเทคโนโลยี มหาวิทยาลัยเชียงใหม่ เจ้าของ - วิทยาลัยศิลปะ สื่อ และเทคโนโลยี มหาวิทยาลัยเชียงใหม่	แบบแสดง ฝั่งฟ้าเพดาน ชั้น 4 ส่วนห้องพักอาจารย์ มาตราส่วน 1 : 125 DATE : 00/00/2023	ราชการปรับปรุง 	
	วิศวกรโครงสร้าง 	วิศวกรเครื่องกล ชนวัฒน์ นิตศานวิจิตร ภู.๑๒3๘ 	เขียนแบบ ศุภจิต สระมัจฉา ภู.สถ.18573 	วิศวกร 	ราชการปรับปรุง 	ราชการปรับปรุง 	ราชการปรับปรุง 

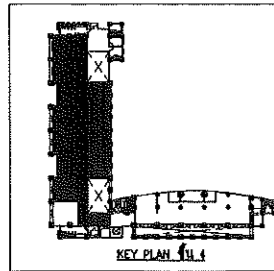

ตรวจแล้ว  
 (นายชัยภูมิ กีฬาแปง)  
 หัวหน้างานออกแบบและก่อสร้าง

*(Signature)*  
 (ผู้ช่วยศาสตราจารย์ ดร. วรวิทย์ จันทร์ฉาย)  
 คณบดีวิทยาลัยศิลปะ สื่อ และเทคโนโลยี

ส่วนห้องพักอาจารย์  
 ผังไฟฟ้าแสงสว่าง ชั้น 4  
 SCALE 1 : 125

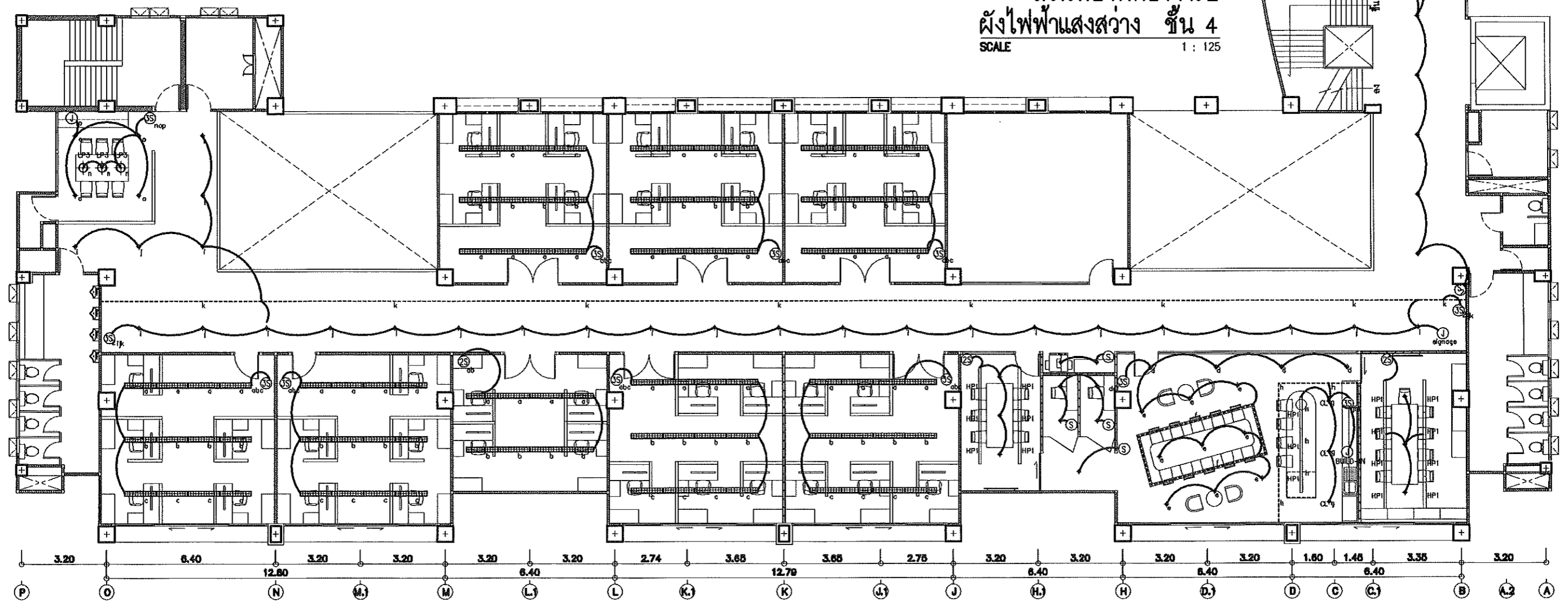

<b>PACDE</b> PACDE COMPANY LIMITED 215 ดุสิตวิถุ ดุสิตวิถุ อ.เมือง เชียงใหม่ 50200 Tel. 053 221 160 , 02-6453610	สถาปนิก ชีระวุฒิ อินทรมงคล ก.ศด.8099	วิศวกรไฟฟ้า กฤษณะ ยินดี ว.ฟ.948	วิศวกรสุขาภิบาล ชนวัฒน์ นิตินวิจิตร ส.ส. 338	เลขที่แบบ - โครงการ ปรับปรุง อาคารวิทยาลัยศิลปะ สื่อ และเทคโนโลยี	แบบแสดง ผังไฟฟ้าแสงสว่าง ชั้น 4	รายการปริมาณ <i>(Signature)</i>	บริษัท <b>PACDE</b>
	วิศวกรโครงสร้าง _____	วิศวกรเครื่องกล ชนวัฒน์ นิตินวิจิตร ก.น.9238	เขียนแบบ สุภจิต สระมัจฉา ก.ศด.18573	สถานที่ อาคารวิทยาลัยศิลปะ สื่อ และเทคโนโลยี มหาวิทยาลัยเชียงใหม่ อาคารศูนย์นวัตกรรมและการเรียนรู้ มหาวิทยาลัยเชียงใหม่	มาตรฐาน วิทยาลัยศิลปะ สื่อ และเทคโนโลยี มหาวิทยาลัยเชียงใหม่	มาตรฐาน 1 : 125	DATE : 00/00/2023

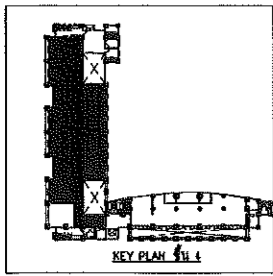

ตรวจสอบโดย  
 1. นายชัยภูมิ กี่ฟ้าแปง  
 หัวหน้างานออกแบบและก่อสร้าง

2. (ผู้ช่วยศาสตราจารย์ ดร. วรวิทย์ จันทร์ฉาย)  
 คณบดีวิทยาลัยศิลปะ สื่อ และเทคโนโลยี

ส่วนห้องพักอาจารย์  
 ผังไฟฟ้ากำลัง ชั้น 4  
 SCALE 1 : 125

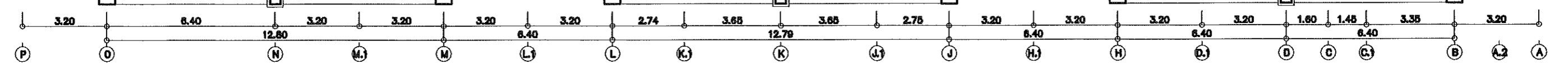
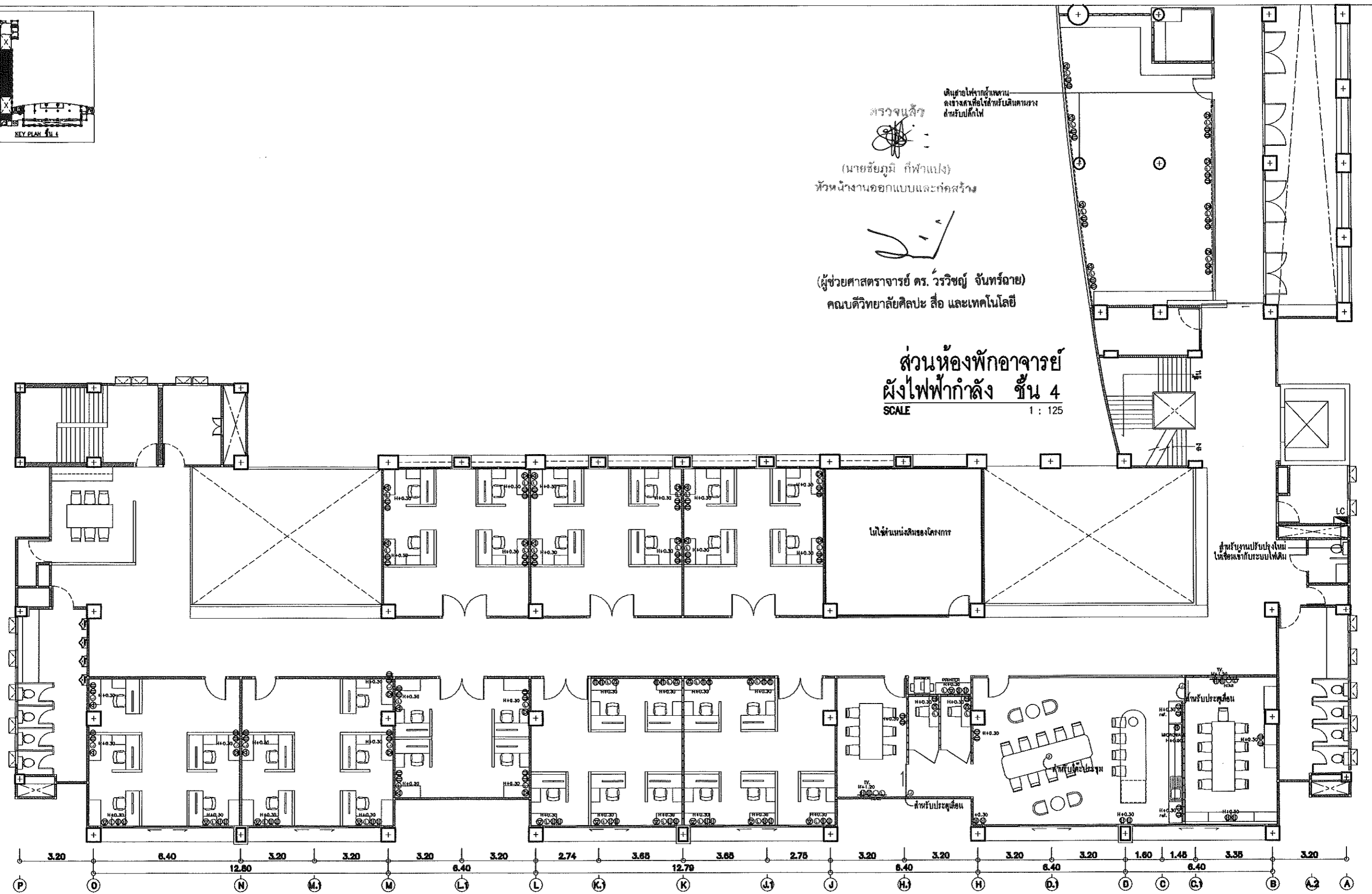

<b>PACDE</b> PACDE COMPANY LIMITED 215 นครวิถี ต.ศรีภูมิ อ.เมือง เชียงใหม่ 50200 Tel. 053 221 160 , 02-6453610	<b>สถาปนิก</b> ธีระวุฒิ สิมทรงมดล ก.สถ.80099 <i>[Signature]</i>	<b>วิศวกรไฟฟ้า</b> กฤษณะ ยินดี ว.ฟ.948 <i>[Signature]</i>	<b>วิศวกรสถาปัตย์</b> ชนวัฒน์ นิตศนวิจิตร ส.ต.338 <i>[Signature]</i>	<b>เลขที่แบบ</b> - <b>โครงการ</b> ปรับปรุง อาคารวิทยาลัยศิลปะ สื่อ และเทคโนโลยี	<b>แบบแสดง</b> ผังไฟฟ้ากำลัง ชั้น 4 ส่วนห้องพักอาจารย์ <b>มาตราส่วน</b> 1 : 125	<b>รายการปรับปรุง</b> <i>[Signature]</i>	<b>รหัสแบบ</b> IN-97 <b>จำนวนแผ่น</b> -
	<b>วิศวกรโครงสร้าง</b> -	<b>วิศวกรเครื่องกล</b> ชนวัฒน์ นิตศนวิจิตร ก.ก.9238 <i>[Signature]</i>	<b>เขียนแบบ</b> ศุภจิต สระมัจฉา ก.สถ.18573 <i>[Signature]</i>	<b>สถานที่</b> อาคารวิทยาลัยศิลปะ สื่อ และเทคโนโลยี มหาวิทยาลัยเชียงใหม่ อาคารศูนย์นวัตกรรมและกการเขียนรู้ มหาวิทยาลัยเชียงใหม่	<b>เจ้าของ</b> วิทยาลัยศิลปะ สื่อ และเทคโนโลยี มหาวิทยาลัยเชียงใหม่	<b>DATE</b> : 00/00/2023	<b>PA</b> PACDE COMPANY LIMITED

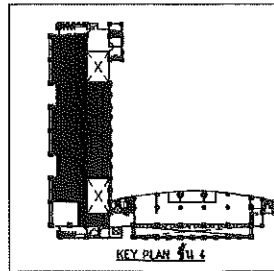

**ตรวจแล้ว**  
 (นายชัยภูมิ กีฬาแปง)  
**หัวหน้างานออกแบบและก่อสร้าง**

*(Signature)*

ผู้ช่วยศาสตราจารย์ ดร. วรวิทย์ จันทร์ฉาย)  
 คณบดีวิทยาลัยศิลปะ สื่อ และเทคโนโลยี

**ส่วนห้องพักอาจารย์**  
**ผังระบบปรับอากาศ ชั้น 4**  
 SCALE 1 : 125

- ให้อาคารเจ้าของกำหนดตำแหน่งเครื่องปรับอากาศ ทั้ง COU และ FCU และปริมาณ อบอุ่น จากหน่วยงานเจ้าของติดตั้งและดำเนินการย้ายตำแหน่งและติดตั้งใหม่

แอร์ตั้งห้องงานเงิน  
 ไม่ใช้ระบบปรับอากาศเดิม  
 ส่วนหนึ่งงาน FCU ใหม่  
 ทำ SUPPORT สำหรับงาน FCU  
 และตำแหน่ง COU เดิม

แอร์ตั้งห้องงานเงิน  
 ไม่ใช้ระบบปรับอากาศเดิม  
 ส่วนหนึ่งงาน FCU ใหม่  
 ทำ SUPPORT สำหรับงาน FCU  
 และตำแหน่ง COU เดิม

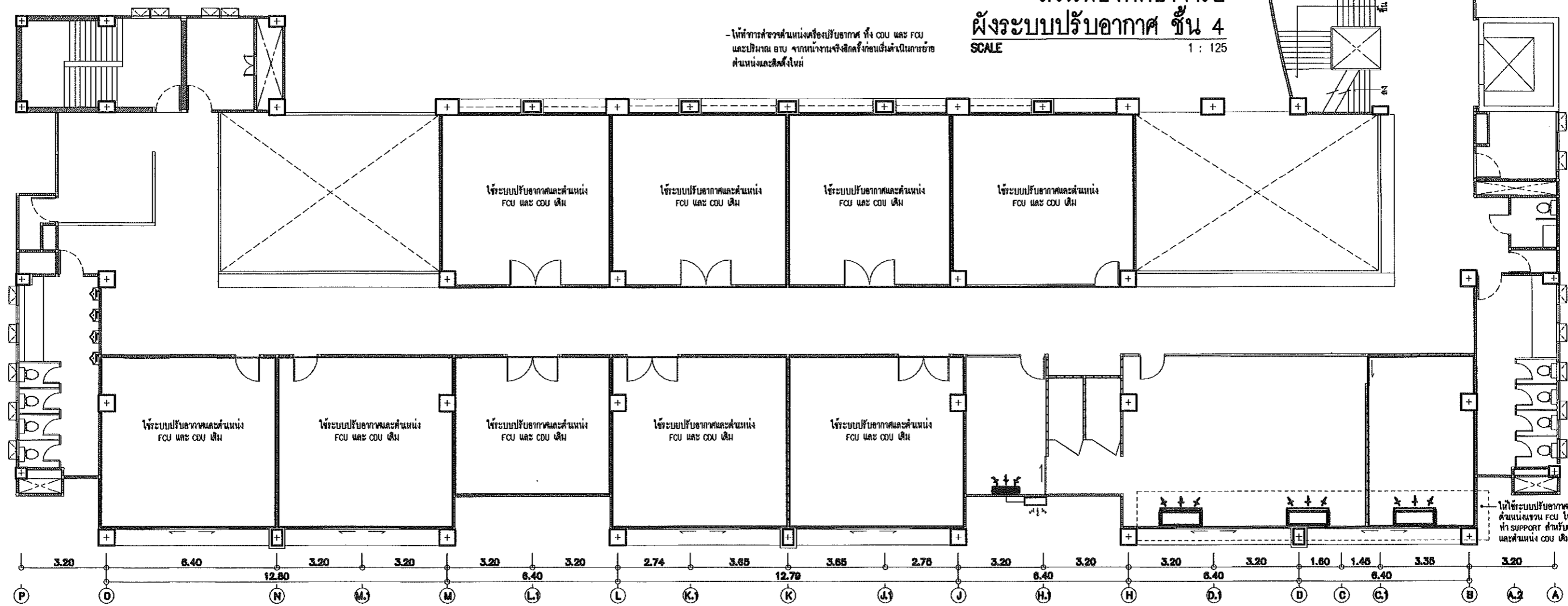

ไม่ใช้ระบบปรับอากาศเดิม  
 ส่วนหนึ่งงาน FCU ใหม่  
 ทำ SUPPORT สำหรับงาน FCU  
 และตำแหน่ง COU เดิม

<b>PACDE</b> PACDE COMPANY LIMITED 215 นครปฐม ๓๓๓ ๑ เชียงใหม่ ๕๐๒๐๐ Tel. 053 221 160 , 02-6453810	<b>สถาปนิก</b> ชัยวุฒิ สินทรัพย์มงคล ก.ศ.๑๐๑๑๑	<b>วิศวกรไฟฟ้า</b> กฤษณะ อินดี วท.๑๙๘	<b>วิศวกรสุขาภิบาล</b> ชนวัฒน์ นิตินันท์วิจิตร ส.๓๓๘	<b>เลขที่แบบ</b> - <b>โครงการ</b> ปรับปรุง อาคารวิทยาลัยศิลปะ สื่อ และเทคโนโลยี	<b>แบบแสดง</b> ผังระบบปรับอากาศ ชั้น 4 ส่วนห้องพักอาจารย์ <b>มาตราส่วน</b> 1 : 125	<b>รายการปรับปรุง</b> <i>(Signature)</i>	<b>รหัสแบบที่</b> IN-98 <b>จำนวนแผ่น</b> -
	<b>วิศวกรโครงสร้าง</b> ชัยวุฒิ สินทรัพย์มงคล	<b>วิศวกรเครื่องกล</b> ชนวัฒน์ นิตินันท์วิจิตร ก.๑๒๒๓๘	<b>เขียนแบบ</b> ศุภจิต สระมัจฉา ก.๑๑๑๑๑	<b>สถานที่</b> อาคารวิทยาลัยศิลปะ สื่อ และเทคโนโลยี มหาวิทยาลัยเชียงใหม่ อาคารศูนย์นวัตกรรมและการเรียนรู้ มหาวิทยาลัยเชียงใหม่	<b>เจ้าของ</b> วิทยาลัยศิลปะ สื่อ และเทคโนโลยี มหาวิทยาลัยเชียงใหม่	<b>DATE</b> : 00/00/2023	<b>วันที่</b> 00/00/2023

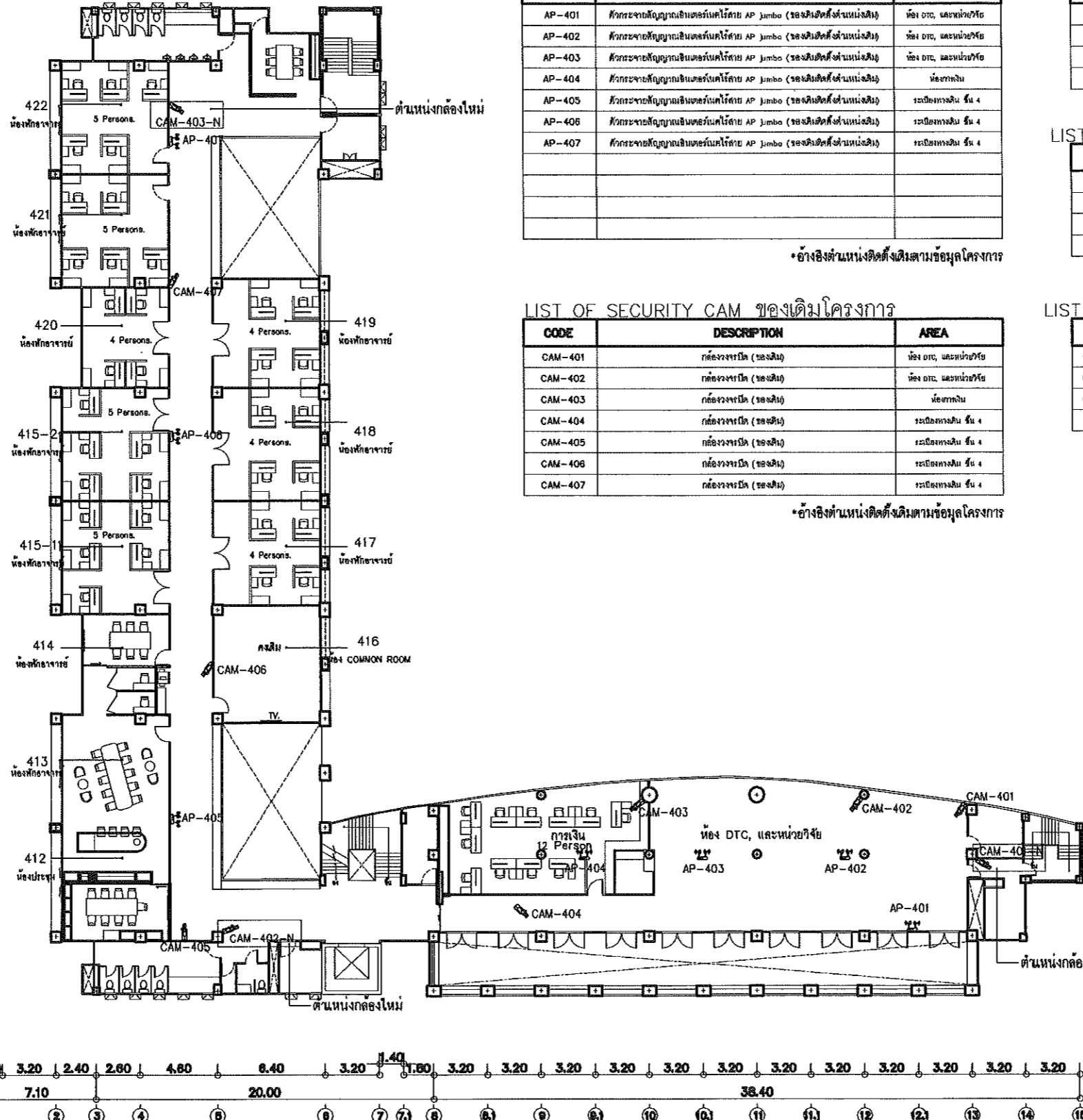
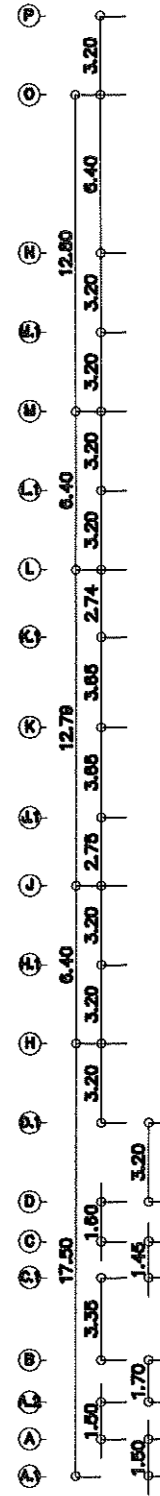

LIST OF ACCESS POINT ของเดิมโครงการ

CODE	DESCRIPTION	AREA
AP-401	ห้อง DTC และหน่วยวิจัย	ห้อง DTC และหน่วยวิจัย
AP-402	ห้อง DTC และหน่วยวิจัย	ห้อง DTC และหน่วยวิจัย
AP-403	ห้อง DTC และหน่วยวิจัย	ห้อง DTC และหน่วยวิจัย
AP-404	ห้องพักรับ	ห้องพักรับ
AP-405	ระเบียงทางเดิน ชั้น 4	ระเบียงทางเดิน ชั้น 4
AP-406	ระเบียงทางเดิน ชั้น 4	ระเบียงทางเดิน ชั้น 4
AP-407	ระเบียงทางเดิน ชั้น 4	ระเบียงทางเดิน ชั้น 4

\*อ้างอิงตำแหน่งติดตั้งเดิมตามข้อมูลโครงการ

LIST OF ACCESS POINT ของติดตั้งใหม่จากส่วนกลาง

CODE	DESCRIPTION	AREA

\*อ้างอิงตำแหน่งติดตั้งเดิมตามข้อมูลโครงการ

LIST OF ACCESS POINT ของติดตั้งใหม่ตามแบบการปรับปรุง

CODE	DESCRIPTION	AREA

\*อ้างอิงตำแหน่งติดตั้งเดิมตามข้อมูลโครงการ

LIST OF SECURITY CAM ของเดิมโครงการ

CODE	DESCRIPTION	AREA
CAM-401	ห้อง DTC และหน่วยวิจัย	ห้อง DTC และหน่วยวิจัย
CAM-402	ห้อง DTC และหน่วยวิจัย	ห้อง DTC และหน่วยวิจัย
CAM-403	ห้องพักรับ	ห้องพักรับ
CAM-404	ระเบียงทางเดิน ชั้น 4	ระเบียงทางเดิน ชั้น 4
CAM-405	ระเบียงทางเดิน ชั้น 4	ระเบียงทางเดิน ชั้น 4
CAM-406	ระเบียงทางเดิน ชั้น 4	ระเบียงทางเดิน ชั้น 4
CAM-407	ระเบียงทางเดิน ชั้น 4	ระเบียงทางเดิน ชั้น 4

\*อ้างอิงตำแหน่งติดตั้งเดิมตามข้อมูลโครงการ

LIST OF SECURITY CAM ของติดตั้งใหม่ตามแบบการปรับปรุง

CODE	DESCRIPTION	AREA	หมายเหตุ
CAM-401-N	กล้องวงจรปิด (ของใหม่)	โถง DTC ชั้น 4	
CAM-402-N	กล้องวงจรปิด (ของใหม่)	โถง ชั้น 4	
CAM-403-N	กล้องวงจรปิด (ของใหม่)	โถงหน่วยวิจัย ชั้น 4	

\*อ้างอิงตำแหน่งตามแบบปรับปรุงโครงการเดิมเชื่อมกับระบบเดิม

ตรวจแล้ว

(นายชัยภูมิ กี่ฟ้าแปง)  
หัวหน้างานออกแบบและก่อสร้าง

ร.อ.ศ. สถาปนิก ดร. วรวิทย์ จันทร์ฉาย)  
คณบดีวิทยาลัยศิลปะ สื่อ และเทคโนโลยี

ผัง AP และกล้องวงจรปิด ชั้น 4  
SCALE 1 : 250

<p><b>PACDE</b> PACDE COMPANY LIMITED</p> <p>215 ถนนวิภาวดีรังสิต กรุงเทพฯ 10160 Tel. 053 221 160 , 02-6453610</p>	<p><b>สถาปนิก</b> สิริวุฒิ อินทรมงคล อกต.80099</p>	<p><b>วิศวกรไฟฟ้า</b> กฤษณ์ อินดี 770/948</p>	<p><b>วิศวกรสุขาภิบาล</b> ธนวัฒน์ นิตินันท์วิจิตร สส. 338</p>	<p><b>เครื่องแบบ</b> -</p>	<p><b>แบบแสดง</b> ผัง AP และกล้องวงจรปิด ชั้น 4</p>	<p><b>รายการปรับปรุง</b> -</p>	<p><b>รหัสแม่ข่าย</b> IN-99</p>
	<p><b>วิศวกรโครงสร้าง</b> -</p>	<p><b>วิศวกรเครื่องกล</b> ชนวัฒน์ นิตินันท์วิจิตร อกต.9238</p>	<p><b>เขียนแบบ</b> ศุภจิต ศรีระมัญญา อกต.18573</p>	<p><b>สถานที่</b> อาคารวิทยาลัยศิลปะ สื่อ และเทคโนโลยี มหาวิทยาลัยเชียงใหม่ อาคารศูนย์พัฒนาระบบและการเรียนรู้ มหาวิทยาลัยเชียงใหม่</p>	<p><b>โครงการ</b> ปรับปรุง อาคารวิทยาลัยศิลปะ สื่อ และเทคโนโลยี</p>	<p><b>มาตรการ</b> 1 : 300</p>	<p><b>จำนวนแผ่น</b> -</p>



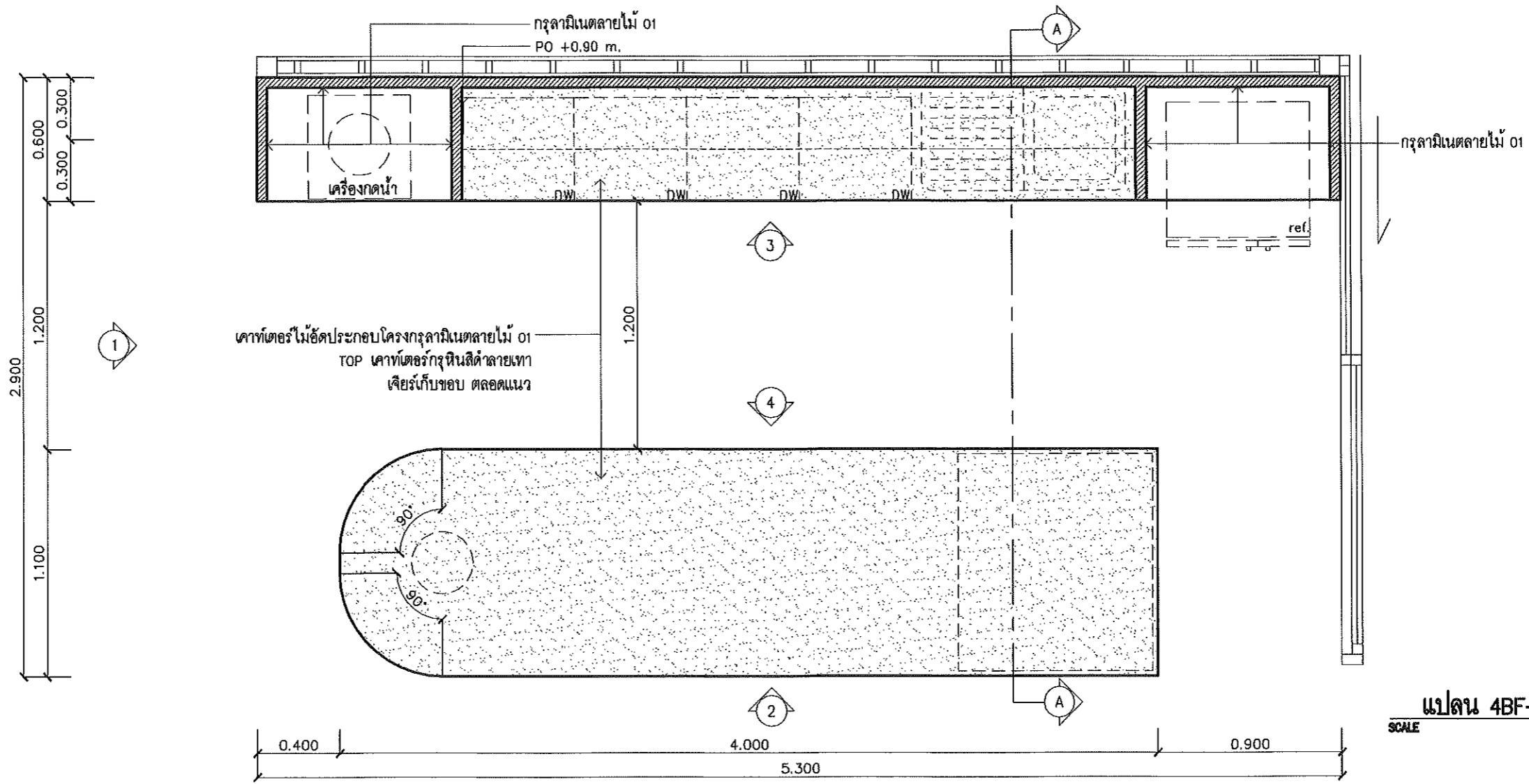

แปลน 4BF-01  
SCALE 1 : 25

ตรวจแล้ว  
*[Signature]*  
(นายชัยภูมิ กีฬาแปง)  
หัวหน้างานออกแบบและก่อสร้าง

*[Signature]*  
(ผู้ช่วยศาสตราจารย์ ดร. วรวิทย์ จันทร์ฉาย)  
คณบดีวิทยาลัยศิลปะ สื่อ และเทคโนโลยี

<b>PACDE</b> PACDE COMPANY LIMITED 215 ถนนวิภาวดีรังสิต แขวงจตุจักร เขตจตุจักร กรุงเทพฯ 10200 Tel. 053 221 180 , 02-6453610	<b>สถาปนิก</b> สิระวุฒิ อินทรมงคล ภ.ศด.๑๐๙๙ <i>[Signature]</i>	<b>วิศวกรไฟฟ้า</b> กฤษณะ อินดี วท.๑๔๘ <i>[Signature]</i>	<b>วิศวกรสุขาภิบาล</b> ชนวัฒน์ นิตินันท์วิจิตร สส.๖๖๘ <i>[Signature]</i>	<b>เลขที่แบบ</b> - <b>โครงการ</b> ปรับปรุง อาคารวิทยาลัยศิลปะ สื่อ และเทคโนโลยี	<b>แบบแสดง</b> แบบขยาย 4BF-01 <b>มาตราส่วน</b> 1 : 25 <b>DATE</b> : 00/00/2023	<b>รายการปรับปรุง</b> <i>[Signature]</i>	<b>รหัสงานที่</b> IN-100 <b>จำนวนแผ่น</b> -
	<b>วิศวกรโครงสร้าง</b> = = = = =	<b>วิศวกรเครื่องกล</b> ชนวัฒน์ นิตินันท์วิจิตร ภ.๑๒๓๘ <i>[Signature]</i>	<b>เขียนแบบ</b> ศุภจิต สระมัจฉา ภ.ศด.18573 <i>[Signature]</i>	<b>สถานที่</b> อาคารวิทยาลัยศิลปะ สื่อ และเทคโนโลยี มหาวิทยาลัยเชียงใหม่ อาคารศูนย์นวัตกรรมและการเรียนรู้ มหาวิทยาลัยเชียงใหม่ <b>เจ้าของ</b> วิทยาลัยศิลปะ สื่อ และเทคโนโลยี มหาวิทยาลัยเชียงใหม่	(นายชัยภูมิ กีฬาแปง) หัวหน้างานออกแบบและก่อสร้าง	(ผู้ช่วยศาสตราจารย์ ดร. วรวิทย์ จันทร์ฉาย) คณบดีวิทยาลัยศิลปะ สื่อ และเทคโนโลยี	<i>[Signature]</i>





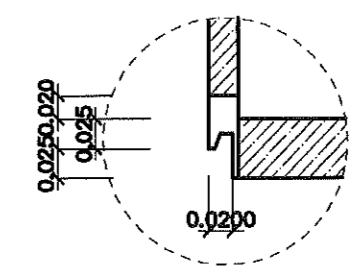
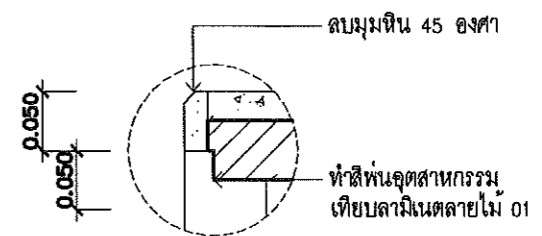
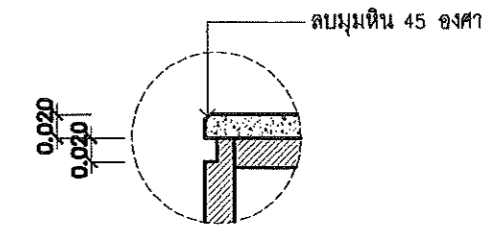
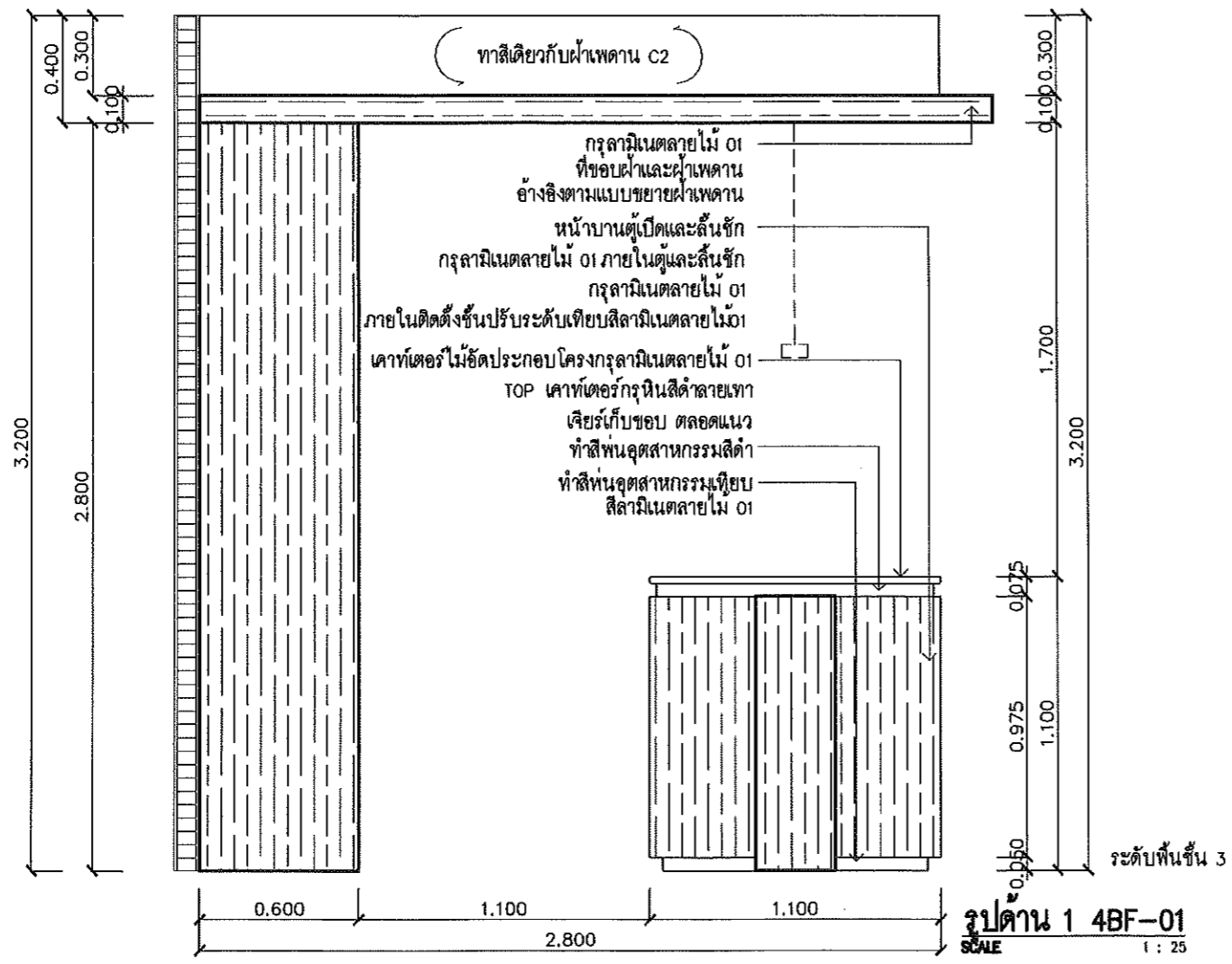

ตรวจแก้ไข  
 (นายชัยภูมิ กี่ฟ้าแปง)  
 หัวหน้างานออกแบบและก่อสร้าง

(ผู้ช่วยศาสตราจารย์ ดร. วรวิษณุ จันทร์ฉาย)  
 คณบดีวิทยาลัยศิลปะ สื่อ และเทคโนโลยี

<b>PACDE</b> PACDE COMPANY LIMITED 215 นครภูมิ ศศิภูมิ อ.เมือง เชียงใหม่ 50200 Tel. 053 221 160 , 02-6453610	<b>สถาปนิก</b> สิริระวุฒิ สิมทรงมงคล ก.สถ.8099	<b>วิศวกรไฟฟ้า</b> กฤษณะ อินดี ว.พ.ก.948	<b>วิศวกรสุขาภิบาล</b> ชนวัฒน์ นิต์คนวิจิตร ส.ส. 338	<b>เลขที่แบบ</b> -	<b>แบบแสดง</b> แบบขยาย 4BF-01	<b>รายการปรับปรุง</b> -	<b>รหัสแม่แบบ</b> IN-101
	<b>วิศวกรโครงสร้าง</b> -	<b>วิศวกรเครื่องกล</b> ชนวัฒน์ นิต์คนวิจิตร ก.ก.9238	<b>เขียนแบบ</b> ศุภจิต สระนัชชา ก.สถ.18573	<b>โครงการ</b> ปรับปรุง อาคารวิทยาลัยศิลปะ สื่อ และเทคโนโลยี	<b>สถานที่</b> อาคารวิทยาลัยศิลปะ สื่อ และเทคโนโลยี มหาวิทยาลัยเชียงใหม่ อาคารศูนย์นวัตกรรมและการเรียนรู้ มหาวิทยาลัยเชียงใหม่	<b>มาตราส่วน</b> 1 : 25	<b>จำนวนแผ่น</b> -
			<b>เจ้าของ</b> วิทยาลัยศิลปะ สื่อ และเทคโนโลยี มหาวิทยาลัยเชียงใหม่		<b>DATE</b> : 00/00/2023		

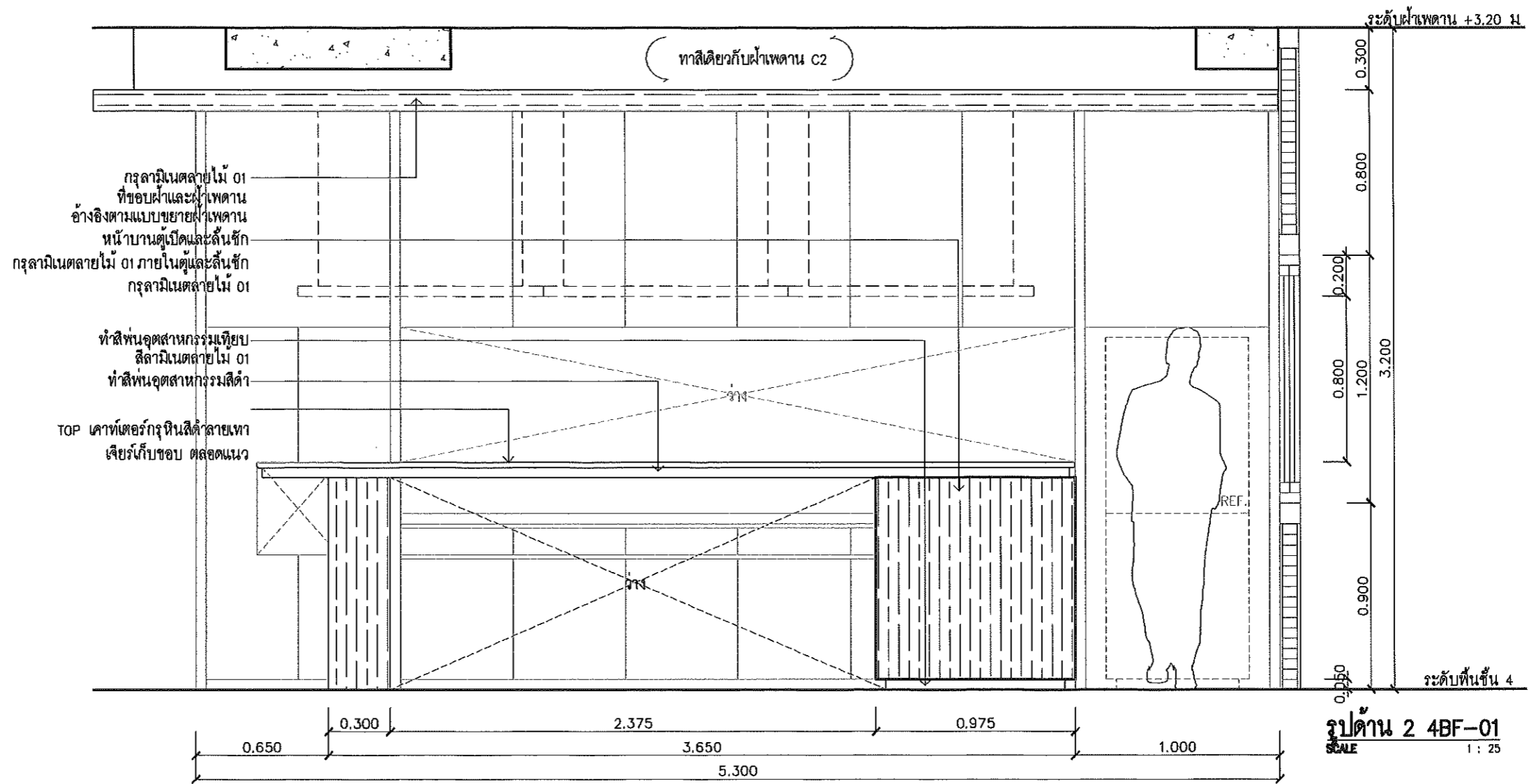

คราวจนแล้ว

(นายชัยภูมิ กิ่งจำเริญ)  
หัวหน้างานออกแบบและก่อสร้าง

ผู้ช่วยศาสตราจารย์ ดร. วรวิทย์ จันทร์ฉาย)  
คณบดีวิทยาลัยศิลปะ สื่อ และเทคโนโลยี

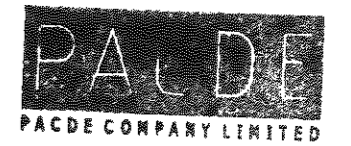

<b>PACDE</b> PACDE COMPANY LIMITED 215 ต.ศรีภูมิ ต.ศรีภูมิ อ.เมือง เชียงใหม่ 50200 Tel. 053 221 160 , 02-6453610	<b>สถาปนิก</b> ศิริวุฒิ สิมทรงมงคล ภ.ศ.ด.80099 [Signature]	<b>วิศวกรไฟฟ้า</b> กฤษณะ ยินดี ว.พ.ด.948 [Signature]	<b>วิศวกรสุขาภิบาล</b> ชนวัฒน์ นิตินันท์วิจิตร ส.ส. 338 [Signature]	<b>เลขที่แบบ</b> - <b>โครงการ</b> ปรับปรุง อาคารวิทยาลัยศิลปะ สื่อ และเทคโนโลยี	<b>แบบแสดง</b> แบบขยาย 4BF-01 <b>มาตรฐาน</b> 1 : 25 <b>DATE</b> : 00/00/2023	<b>รายการปรับปรุง</b> - - - - - -	<b>รหัสผนังที่</b> IN-102 <b>จำนวนแผ่น</b> -
	<b>วิศวกรโครงสร้าง</b> - -	<b>วิศวกรเครื่องกล</b> ชนวัฒน์ นิตินันท์วิจิตร ภ.ก.9238 [Signature]	<b>เขียนแบบ</b> ศุภจิต สระมัจฉา ภ.ศ.ด.18573 [Signature]	<b>สถานที่</b> อาคารวิทยาลัยศิลปะ สื่อ และเทคโนโลยี มหาวิทยาลัยเชียงใหม่ <b>เจ้าของ</b> วิทยาลัยศิลปะ สื่อ และเทคโนโลยี มหาวิทยาลัยเชียงใหม่	[Signature] [Signature]	[Signature]	[Signature]

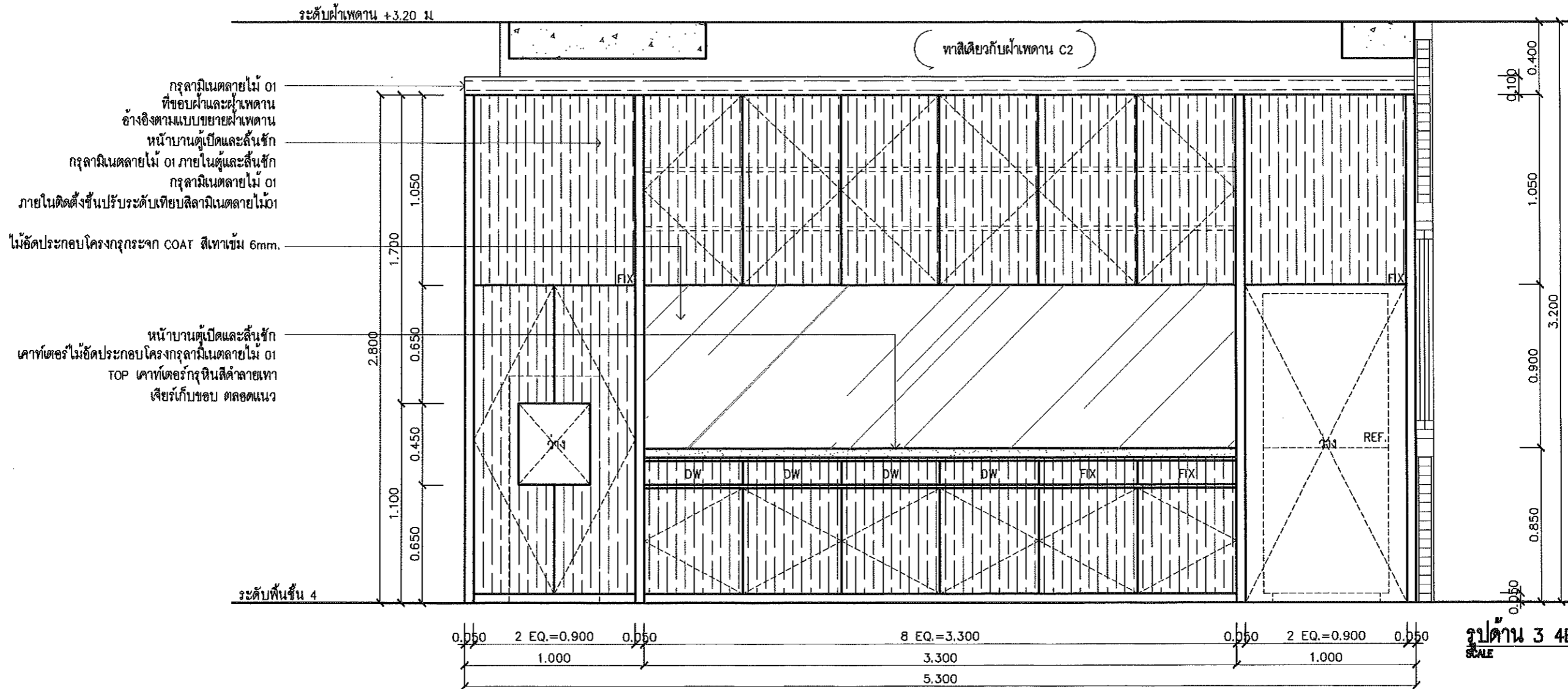

รูปด้าน 3 4BF-01  
SCALE 1 : 25

ตรวจแล้ว  
(นายชัยภูมิ กีฬาแปง)  
วิศวกรผู้ออกแบบและก่อสร้าง

(ผู้ช่วยศาสตราจารย์ ดร. วรวิทย์ จันทร์ฉาย)  
คณบดีวิทยาลัยศิลปะ สื่อ และเทคโนโลยี

**PACDE**  
PACDE COMPANY LIMITED

<b>PACDE</b> PACDE COMPANY LIMITED 215 ถนนวิภาวดีรังสิต แขวงจตุจักร เขตจตุจักร กรุงเทพฯ 10200 Tel. 053 221 160 , 02-6453610	<b>สถาปนิก</b> สิระวุฒิ อินทรมงคล ก.ศ.ช.๑๑๑ 	<b>วิศวกรไฟฟ้า</b> ภุชณะ ยินดี วพท/๑๔๘ 	<b>วิศวกรสุขาภิบาล</b> ชนวัฒน์ นิตศนวิจิตร สส ๓๓๘ 	<b>เลขที่แบบ</b> - <b>โครงการ</b> ปรับปรุง อาคารวิทยาลัยศิลปะ สื่อ และเทคโนโลยี	<b>แบบแสดง</b> แบบขยาย 4BF-01 <b>มาตราส่วน</b> 1 : 25 <b>DATE</b> : 00/00/2023	<b>รายการปรับปรุง</b> - - -	<b>รหัสงานที่</b> IN-103 <b>จำนวนแผ่น</b> -
	<b>วิศวกรโครงสร้าง</b> - -	<b>วิศวกรเครื่องกล</b> ชนวัฒน์ นิตศนวิจิตร ภท.๑๒๓๘ 	<b>เขียนแบบ</b> ศุภจิต สระมัจฉา ก.ศ.ช.18573 	<b>สถานที่</b> อาคารวิทยาลัยศิลปะ สื่อ และเทคโนโลยี มหาวิทยาลัยเชียงใหม่ <b>เจ้าของ</b> วิทยาลัยศิลปะ สื่อ และเทคโนโลยี มหาวิทยาลัยเชียงใหม่	<b>หมายเหตุ</b> <small>ข้อมูลนี้เป็นเอกสารของ บริษัท จำกัด และสงวนลิขสิทธิ์ไว้          ห้ามเผยแพร่โดยไม่ได้รับอนุญาต          หากมีการแก้ไขหรือเปลี่ยนแปลงใดๆ          กรุณาแจ้งให้ทราบล่วงหน้า          บริษัท จำกัด ขอสงวนสิทธิ์ในข้อมูลนี้          ข้อมูลนี้เป็นเอกสารของ บริษัท จำกัด และสงวนลิขสิทธิ์ไว้          ห้ามเผยแพร่โดยไม่ได้รับอนุญาต</small>		

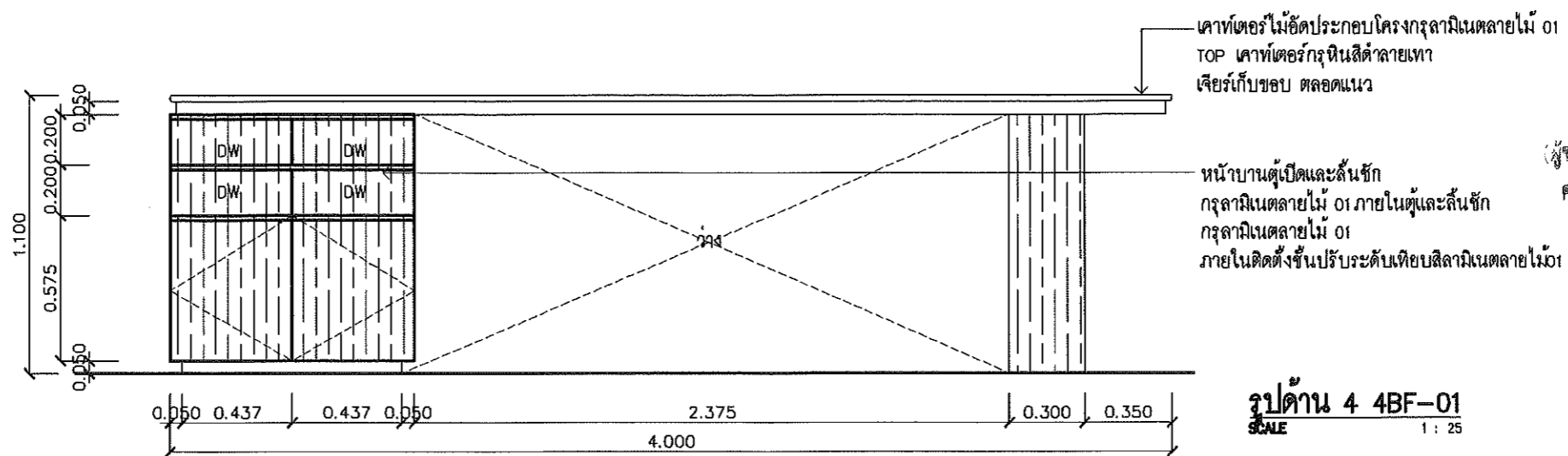
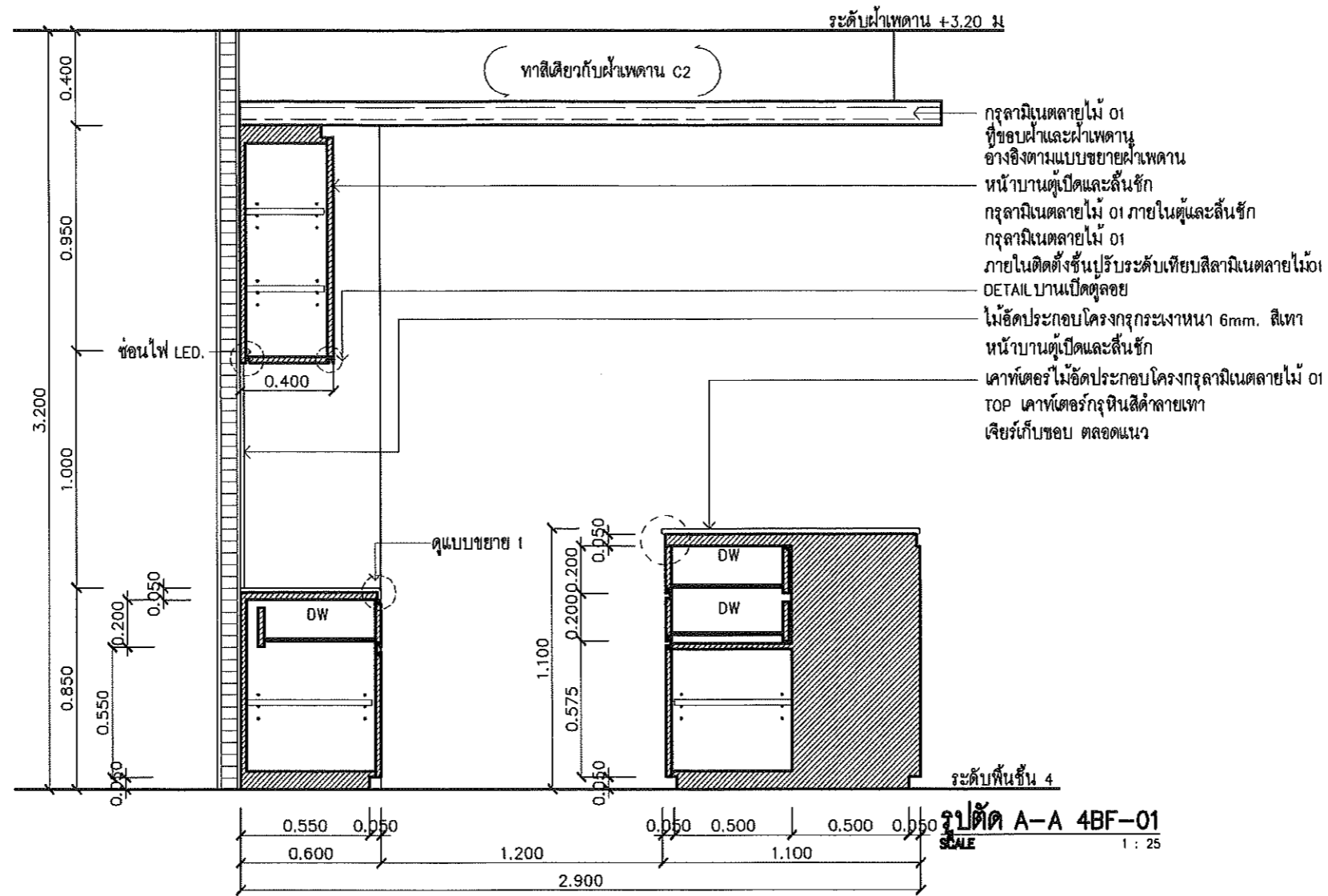

ตรวจแล้ว  
 (นายชัยภูมิ กีฬาแปง)  
 หัวหน้างานออกแบบและก่อสร้าง

(ผู้ช่วยศาสตราจารย์ ดร. วรวิทย์ จันทร์ฉาย)  
 คณบดีวิทยาลัยศิลปะ สื่อ และเทคโนโลยี



Signature

<b>PACDE</b> PACDE COMPANY LIMITED 215 ถนนวิภาวดีรังสิต แขวงจตุจักร เขตจตุจักร กรุงเทพฯ 10200 Tel. 053 221 160 , 02-6453610	<b>สถาปนิก</b> ชัยวุฒิ อินทรมงคล กศน.8099	<b>วิศวกรไฟฟ้า</b> กฤษณะ ยินดี วทป.948	<b>วิศวกรสุขาภิบาล</b> ชนวัฒน์ นิตินันท์ วทป.338	<b>เลขที่แบบ</b> -	<b>แบบแสดง</b> แบบขยาย 4BF-01	<b>รายการปรับปรุง</b> -	<b>รหัสบันทึก</b> IN-104
	<b>วิศวกรโครงสร้าง</b>	<b>วิศวกรเครื่องกล</b> ชนวัฒน์ นิตินันท์ วทป.9238	<b>เขียนแบบ</b> ศุภจิต สระนัจฉา กศน.18573	<b>โครงการ</b> ปรับปรุง อาคารวิทยาลัยศิลปะ สื่อ และเทคโนโลยี	<b>สถานที่</b> อาคารวิทยาลัยศิลปะ สื่อ และเทคโนโลยี มหาวิทยาลัยเชียงใหม่	<b>มาตราส่วน</b> 1 : 25	<b>วันที่</b> 00/00/2023

ให้เชื่อม ท่อน้ำดี / น้ำเสียจากตำแหน่ง  
MAIN น้ำใกล้เคียง (ห้องแม่บ้าน)

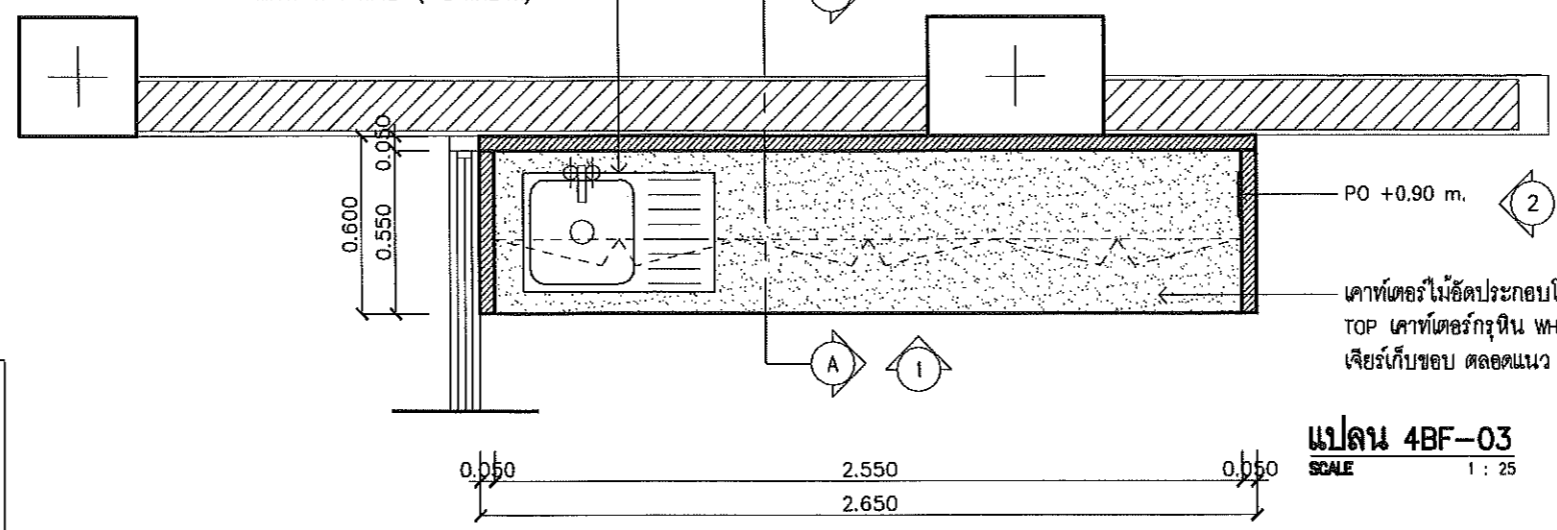

ไม้ฉลัดประกอบโครงกระดูกกระเบื้องหน้า 6mm. สีเทา  
หน้าบานตู้เปิดและลิ้นชัก  
กรุลามิเนตลายไม้ 01 ภายในตู้และลิ้นชัก  
กรุลามิเนตลายไม้ 01  
ภายในติดตั้งชั้นปรับระดับเทียบลามิเนตลายไม้ 01

**แปลน 4BF-03**  
SCALE 1 : 25

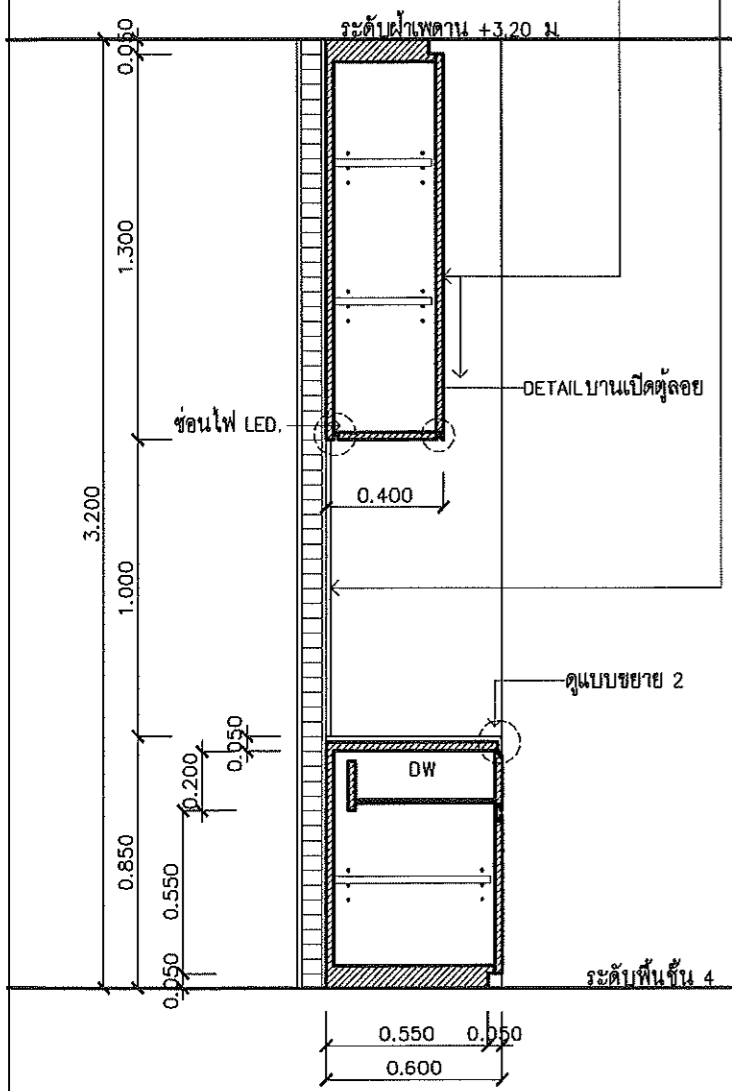

**รูปตัด A-A 4BF-03**  
SCALE 1 : 25

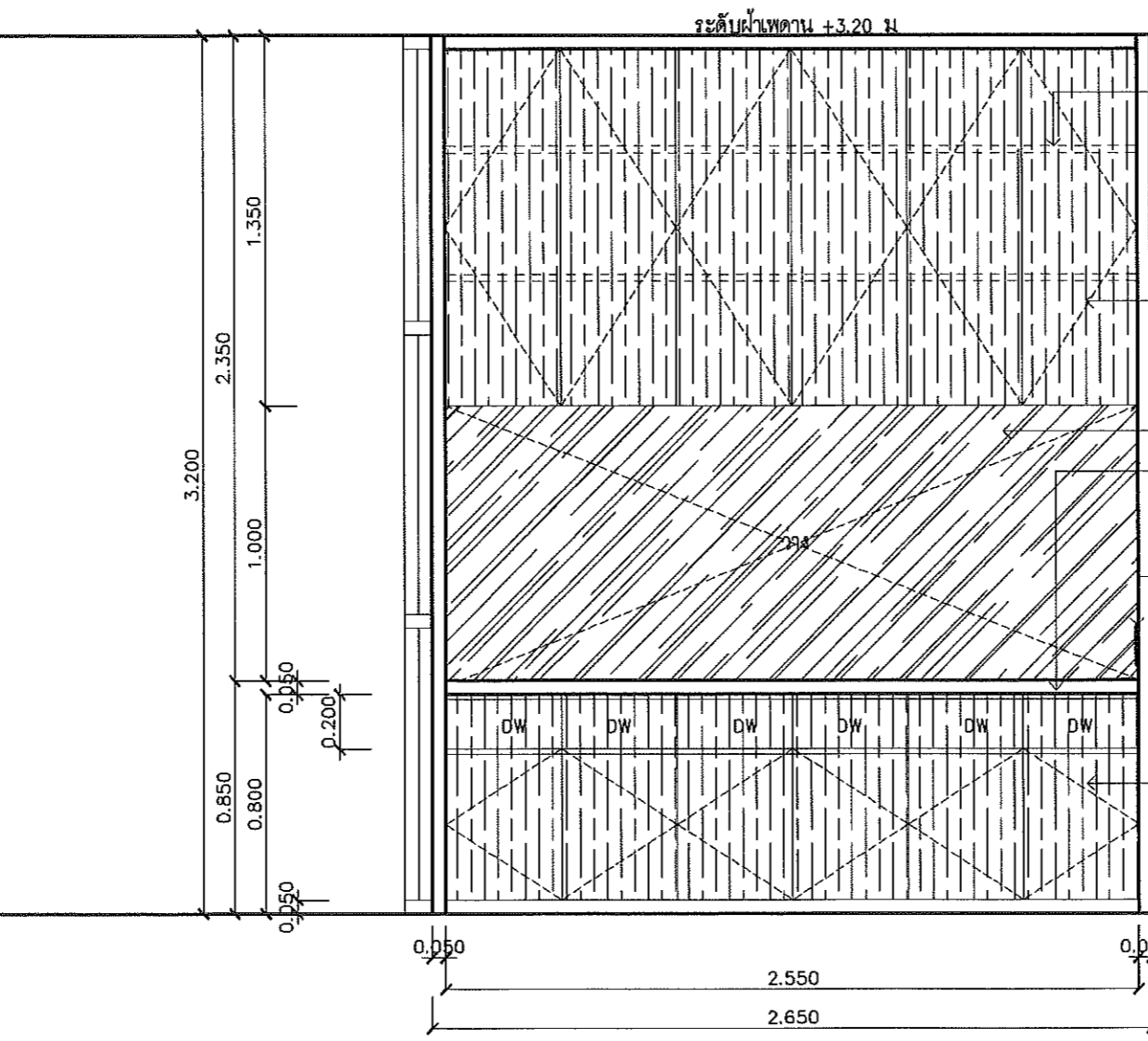

**รูปด้าน 1 4BF-03**  
SCALE 1 : 25

แนวชั้นปรับระดับ  
หน้าบานตู้เปิดและลิ้นชัก  
กรุลามิเนตลายไม้ 01 ภายในตู้และลิ้นชัก  
กรุลามิเนตลายไม้ 01  
ภายในติดตั้งชั้นปรับระดับเทียบลามิเนตลายไม้ 01  
ไม้ฉลัดประกอบโครงกระดูกจาก COAT สีเทาเข้ม 6mm.  
เคาท์เตอร์ไม้ฉลัดประกอบโครงกรุลามิเนตลายไม้ 01  
TOP เคาท์เตอร์กรุหินสีน้ำตาลเทา  
เจียร์เก็บขอบ ตลอดแนว  
PO +0.90 m.  
หน้าบานตู้เปิดและลิ้นชัก  
กรุลามิเนตลายไม้ 01 ภายในตู้และลิ้นชัก  
กรุลามิเนตลายไม้ 01  
ภายในติดตั้งชั้นปรับระดับเทียบลามิเนตลายไม้ 01

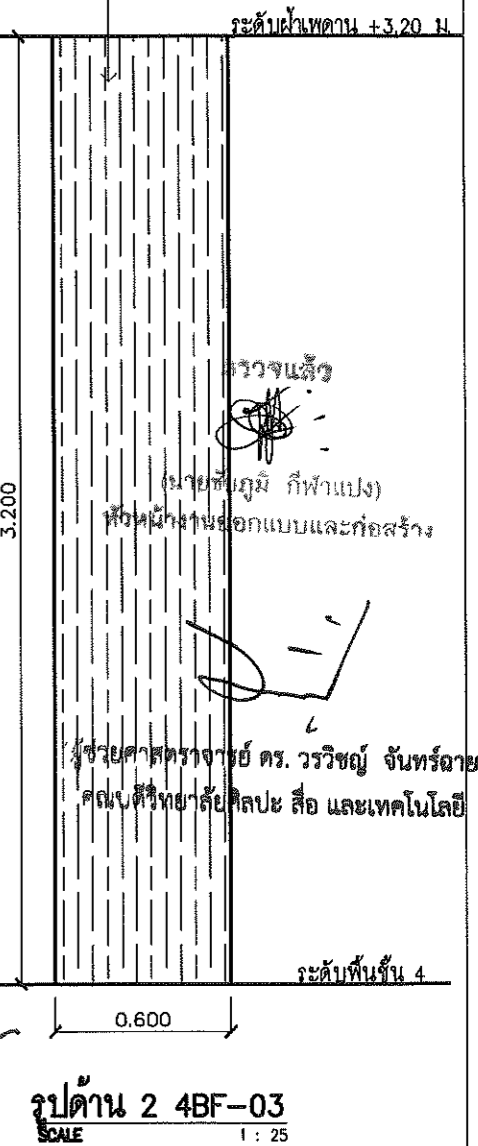

**รูปด้าน 2 4BF-03**  
SCALE 1 : 25

ตรวจแล้ว  
(นาย) ชัยภูมิ กิจพันธ์  
หัวหน้าช่างออกแบบและก่อสร้าง  
/ วิศวกรสถาปนิก ดร. วรวิทย์ จันทร์ฉาย  
ศูนย์วิจัยวัสดุเคลือบผิว และเทคโนโลยี

<b>PACDE</b> PACDE COMPANY LIMITED 215 ด.ศรีภูมิ ด.ศรีภูมิ อ.เมือง เชียงใหม่ 50200 Tel. 053 221 160 , 02-6453610	<b>สถาปนิก</b> สิระวุฒิ อินทรมงคล ภ.ศ.ด.80099 	<b>วิศวกรไฟฟ้า</b> กฤษณะ ยินดี วทก.948 	<b>วิศวกรสุขาภิบาล</b> ชนวัฒน์ นิทัศน์วิจิตร ศส.338 	<b>เลขที่แบบ</b> - <b>โครงการ</b> ปรับปรุง อาคารวิทยาลัยศิลปะสื่อ และเทคโนโลยี <b>สถานที่</b> อาคารวิทยาลัยศิลปะสื่อ และเทคโนโลยี มหาวิทยาลัยเชียงใหม่ <b>เจ้าของ</b> วิทยาลัยศิลปะสื่อ และเทคโนโลยี มหาวิทยาลัยเชียงใหม่	<b>แบบแสดง</b> แบบขยาย 4BF-03 <b>มาตราส่วน</b> 1 : 25 <b>DATE</b> : 00/00/2023	<b>รหัสงานที่</b> IN-105 <b>จำนวนแผ่น</b> - <small>ลิขสิทธิ์และเอกสารนี้เป็นของ บริษัท ชัยภูมิ กิจพันธ์ จำกัด หากมีการนำเอกสารนี้ไปใช้โดยไม่ได้รับอนุญาต บริษัท ขอสงวนสิทธิ์ในสิ่งที่ปรากฏ และจะไม่รับผิดชอบต่อความเสียหายใดๆ ที่เกิดขึ้นจากการใช้เอกสารนี้โดยไม่ได้รับอนุญาต</small>
	<b>วิศวกรโครงสร้าง</b> 	<b>วิศวกรเครื่องกล</b> ชนวัฒน์ นิทัศน์วิจิตร ภ.ศ.ด.9238 	<b>เขียนแบบ</b> ศุภจิต ศรีหัจจา ภ.ศ.ด.18573 	<b>บริษัท</b> PACDE COMPANY LIMITED		



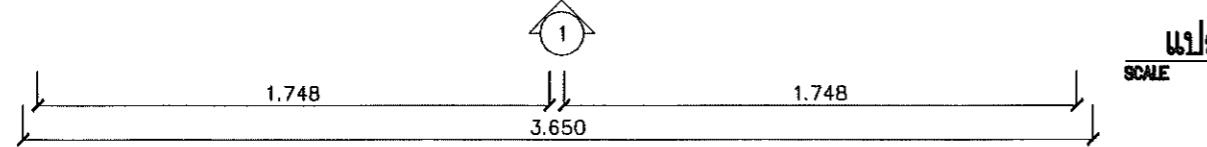
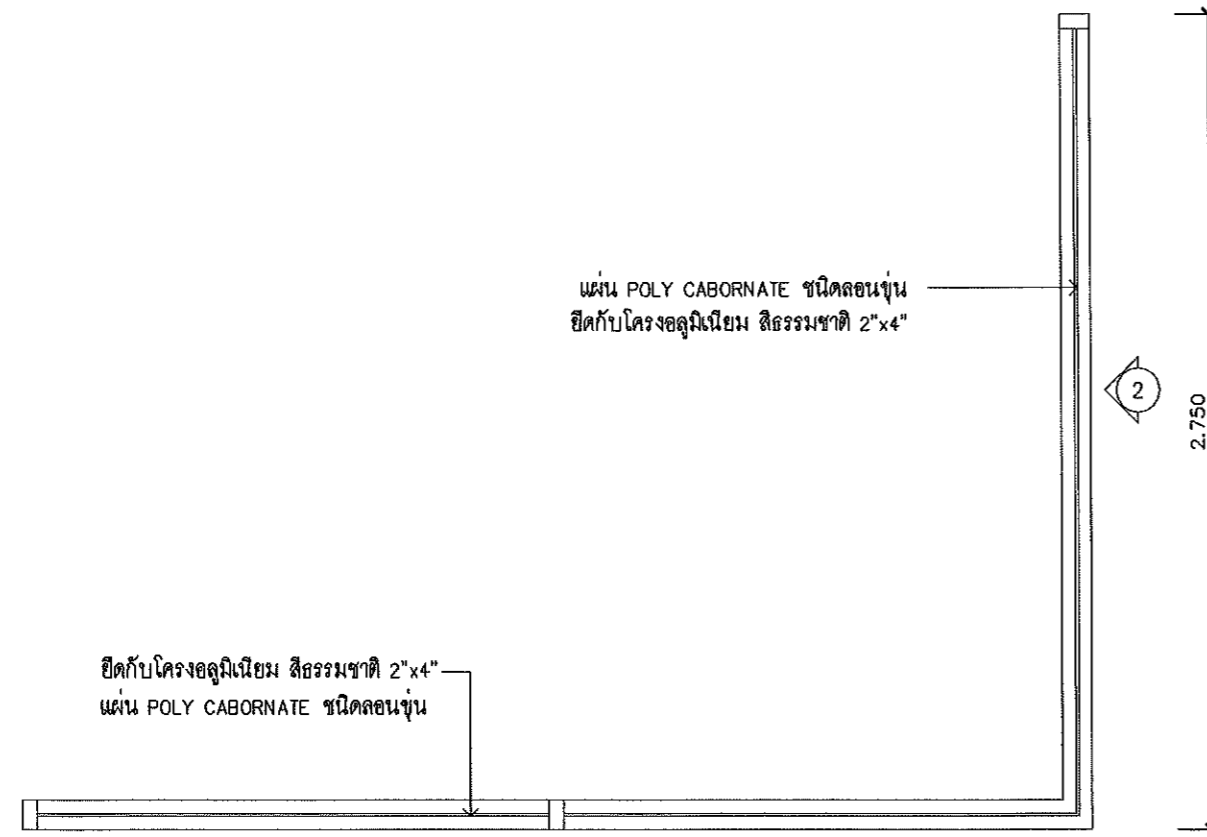

**แปลน 4BF-05**  
SCALE 1 : 25

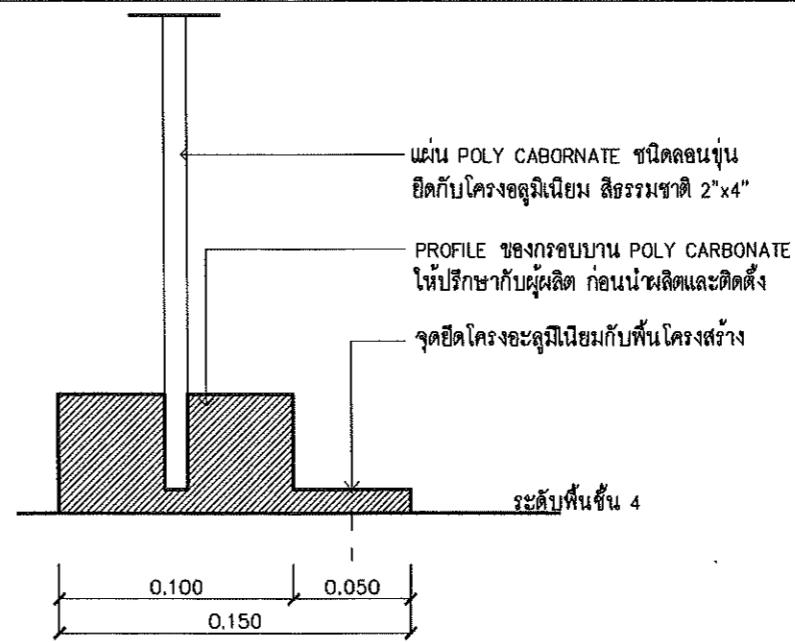

**แบบขยายจุดยึด 4BF-05**  
SCALE NONE

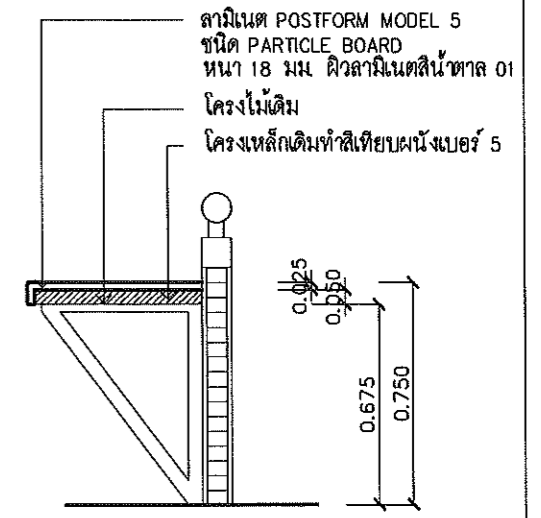

**แบบขยายปรับปรุงมาั่งเดิม**  
SCALE 1 : 25

ตรวจแล้ว  
(นายชัยภูมิ กีฬาแบ่ง)  
หัวหน้างานออกแบบและก่อสร้าง

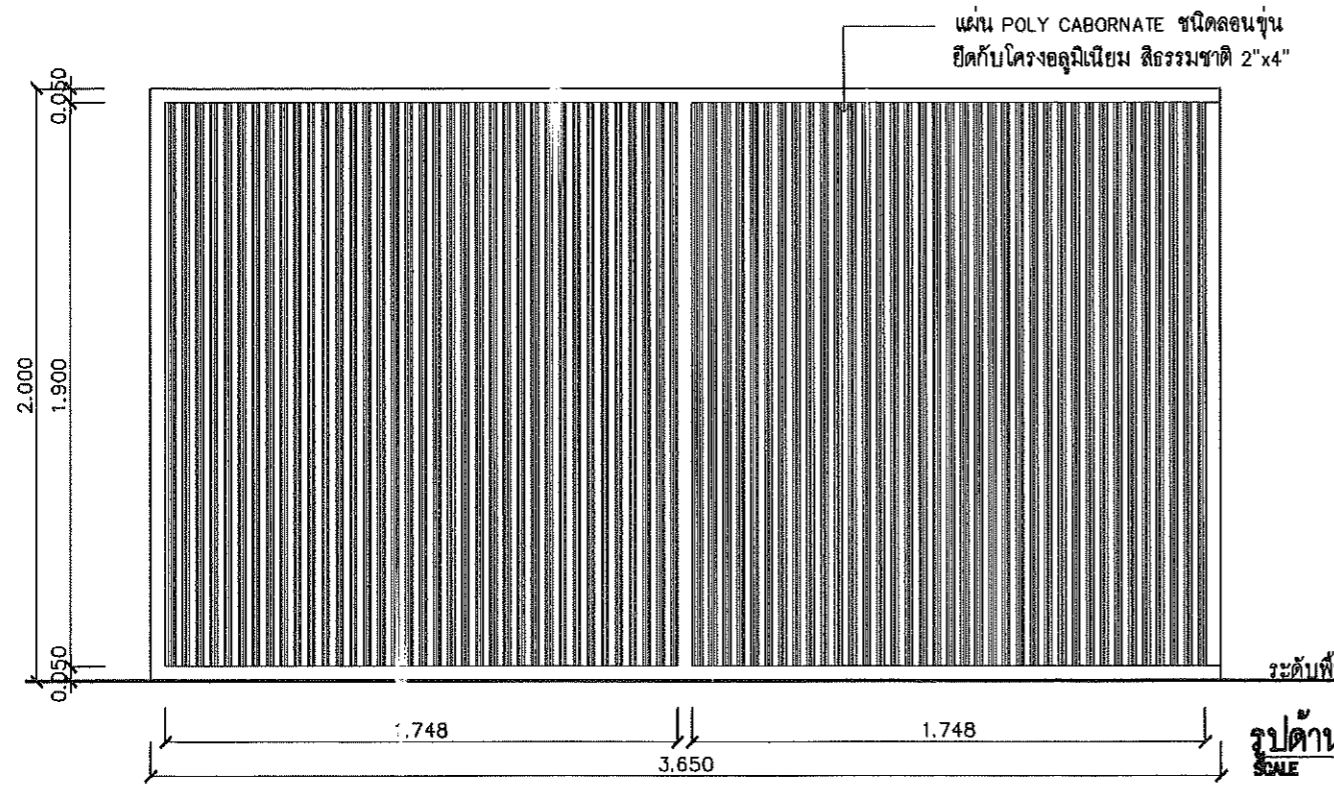

**รูปด้าน 1 4BF-05**  
SCALE 1 : 25

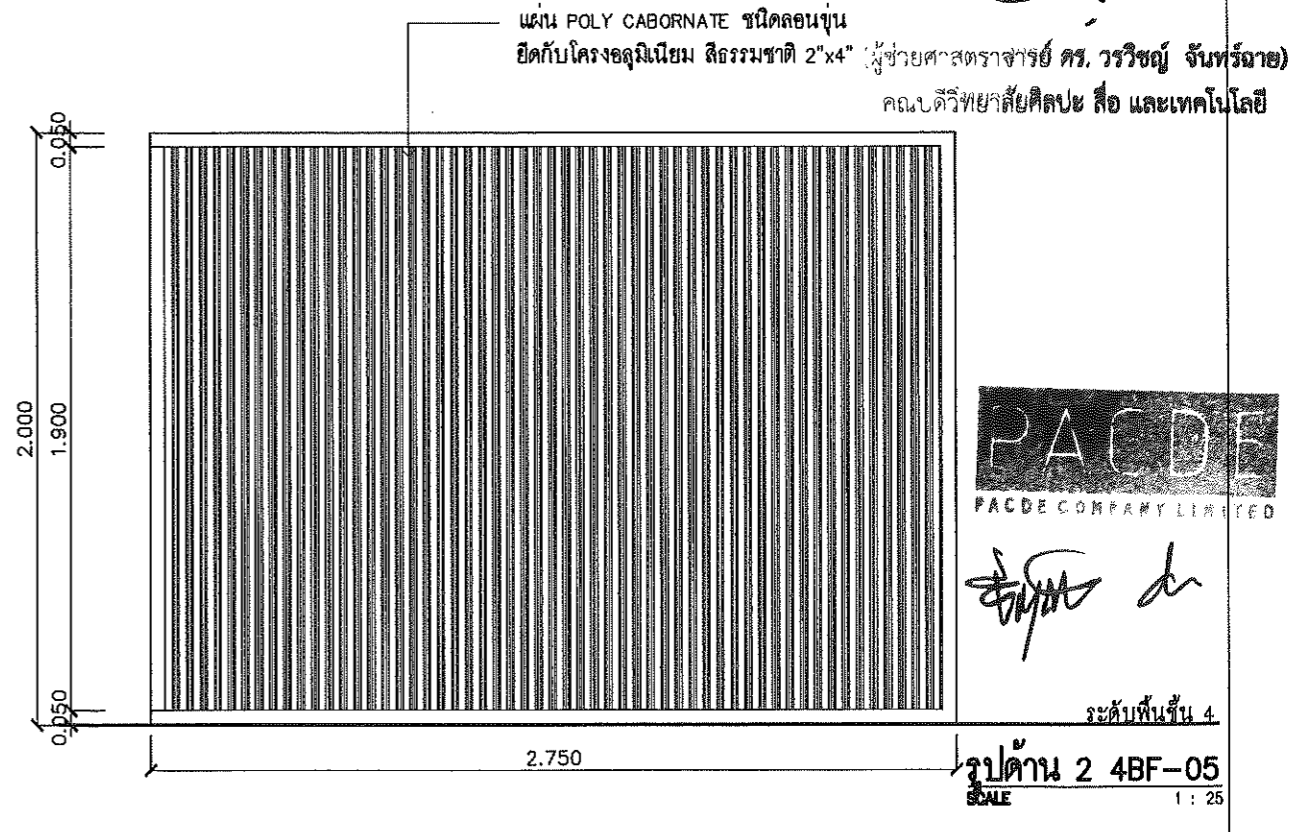

**รูปด้าน 2 4BF-05**  
SCALE 1 : 25



Signature

<b>PACDE</b> PACDE COMPANY LIMITED 215 นครภูมิ ต.ศรีภูมิ อ.เมือง เชียงใหม่ 50200 Tel. 053 221 160 , 02-6453610	สถาปนิก ธีระวุฒิ อินทรมงคล ก.ศด.๘๐๑๑ Signature	วิศวกรไฟฟ้า ภฤชณะ อินดี วท/๑๙๘ Signature	วิศวกรสุขาภิบาล ธนวัฒน์ นิตินันท์วิจิตร ศส. 338 Signature	เครื่องแบบ - โครงการ -	แบบแสดง แบบขยาย 4BF-05 มาตราส่วน 1 : 25 DATE : 00/00/2023	รายการปรับปรุง - - - -	รหัสแผ่นที่ IN-107 จำนวนแผ่น -
	วิศวกรโครงสร้าง Signature	วิศวกรเครื่องกล จนวัฒน์ นิตินันท์วิจิตร กก.๑238 Signature	เขียนแบบ ศุภจิต สระมัจฉา ก.ศด.18573 Signature	สถานที่ อาคารวิทยลัยศิลปศาสตร์ และเทคโนโลยี มหาวิทยาลัยเชียงใหม่ อาคารศูนย์นวัตกรรมและการเรียนรู้ มหาวิทยาลัยเชียงใหม่	เจ้าของ วิทยาลัยศิลปศาสตร์ และเทคโนโลยี มหาวิทยาลัยเชียงใหม่	รายละเอียดและข้อกำหนดของงานนี้ เป็นเพียงข้อมูลเบื้องต้น ไม่สามารถนำมาใช้ เพื่อใช้ในการก่อสร้างหรือการดำเนินงานอื่นใด โดยไม่ได้รับอนุญาตจากบริษัท PACDE บริษัท จำกัด (มหาชน) หรือตัวแทนของบริษัทฯ บริษัทฯ ขอสงวนสิทธิ์ การบริการและข้อมูลทั้งหมด และจะไม่รับผิดชอบต่อความเสียหายใดๆ ที่เกิดขึ้น เนื่องจากการใช้ข้อมูลนี้โดยไม่ได้รับอนุญาตจากบริษัทฯ บริษัทฯ ขอสงวนสิทธิ์ ในการบริการและข้อมูลทั้งหมด และจะไม่รับผิดชอบต่อความเสียหายใดๆ ที่เกิดขึ้น เนื่องจากการใช้ข้อมูลนี้โดยไม่ได้รับอนุญาตจากบริษัทฯ	

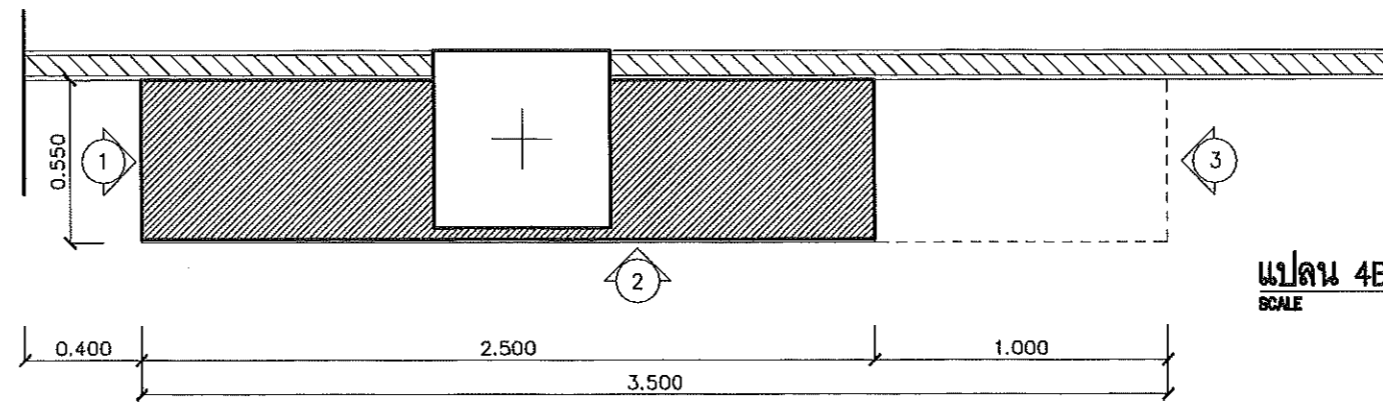

แปลน 4BF-06  
SCALE 1 : 25

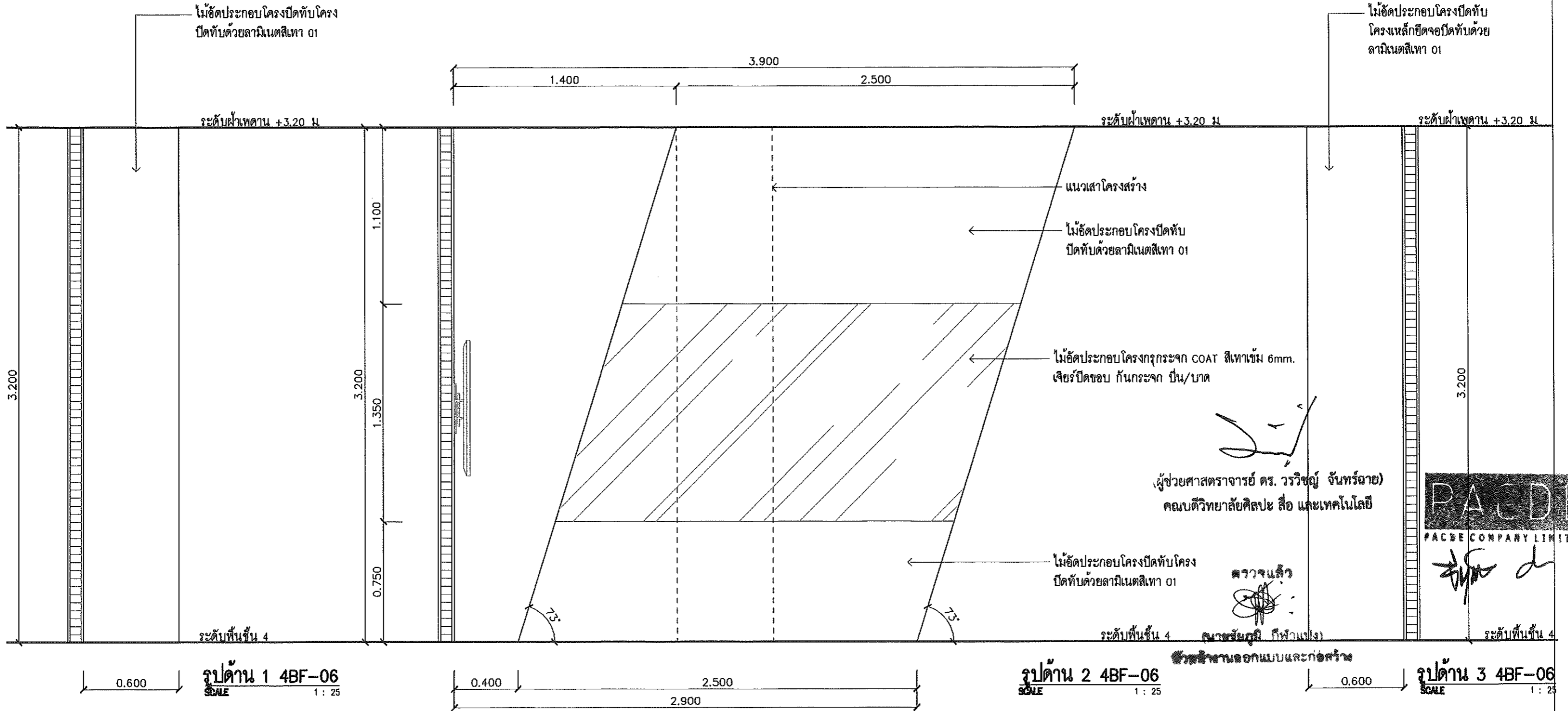

ไม้อัดประกอบโครงปิดทับโครงปิดทับด้วยลามิเนตสีเทา 01

ไม้อัดประกอบโครงปิดทับโครงเหล็กยึดจ่อปิดทับด้วยลามิเนตสีเทา 01

ระดับฝ้าเพดาน +3.20 ม

ระดับฝ้าเพดาน +3.20 ม

ระดับฝ้าเพดาน +3.20 ม

แนวเสาโครงสร้าง

ไม้อัดประกอบโครงปิดทับปิดทับด้วยลามิเนตสีเทา 01

ไม้อัดประกอบโครงกรงกระจก COAT สีเทาเข้ม 6mm. เคียรปิดขอบ กันกระแทก ปีน/บาด

ผู้ช่วยศาสตราจารย์ ดร. วรวิษณุ จันทร์ธำ  
คณบดีวิทยาลัยศิลปะ สื่อ และเทคโนโลยี

ไม้อัดประกอบโครงปิดทับโครงปิดทับด้วยลามิเนตสีเทา 01

ตรวจแล้ว

นายชัยภูมิ กิ่งฟ้าแปง

ระดับพื้นชั้น 4

ระดับพื้นชั้น 4

ระดับพื้นชั้น 4

รูปด้าน 1 4BF-06  
SCALE 1 : 25

รูปด้าน 2 4BF-06  
SCALE 1 : 25

รูปด้าน 3 4BF-06  
SCALE 1 : 25

วิศวกรผู้ออกแบบและก่อสร้าง

<b>PACDE</b> PACBE COMPANY LIMITED 215 ถนนวิภาวดีรังสิต แขวงจตุจักร เขตจตุจักร กรุงเทพฯ 10230 Tel. 053 221 180 , 02-6453610	<b>สถาปนิก</b> สิริระวี อินทรมงคล ก.ศด.8099	<b>วิศวกรไฟฟ้า</b> กฤษณะ ยินดี ว.พ.ก.948	<b>วิศวกรสุขาภิบาล</b> ชนวัฒน์ นิตินวิจิตร ส.ส. 338	<b>ช่างเขียน</b> -	<b>แบบแสดง</b> แบบขยาย 4BF-06	<b>รายการปรับปรุง</b> -	<b>รหัสผนังที่</b> IN-108
	<b>วิศวกรโครงสร้าง</b> -	<b>วิศวกรเครื่องกล</b> ชนวัฒน์ นิตินวิจิตร ก.ก.9238	<b>เขียนแบบ</b> ศุภจิต สระมัจฉา ก.ศด.18573	<b>สถานที่</b> อาคารวิทยาลัยศิลปะ สื่อ และเทคโนโลยี มหาวิทยาลัยเชียงใหม่ อาคารศูนย์นวัตกรรมและการเรียนรู้ มหาวิทยาลัยเชียงใหม่	<b>โครงการ</b> ปรับปรุง อาคารวิทยาลัยศิลปะ สื่อ และเทคโนโลยี	<b>มาตราส่วน</b> 1 : 25	<b>จำนวนแผ่น</b> -
				<b>เจ้าของ</b> วิทยาลัยศิลปะ สื่อ และเทคโนโลยี มหาวิทยาลัยเชียงใหม่	<b>DATE</b> 00/00/2023	<b>หมายเหตุ</b> -	<b>หมายเหตุ</b> -



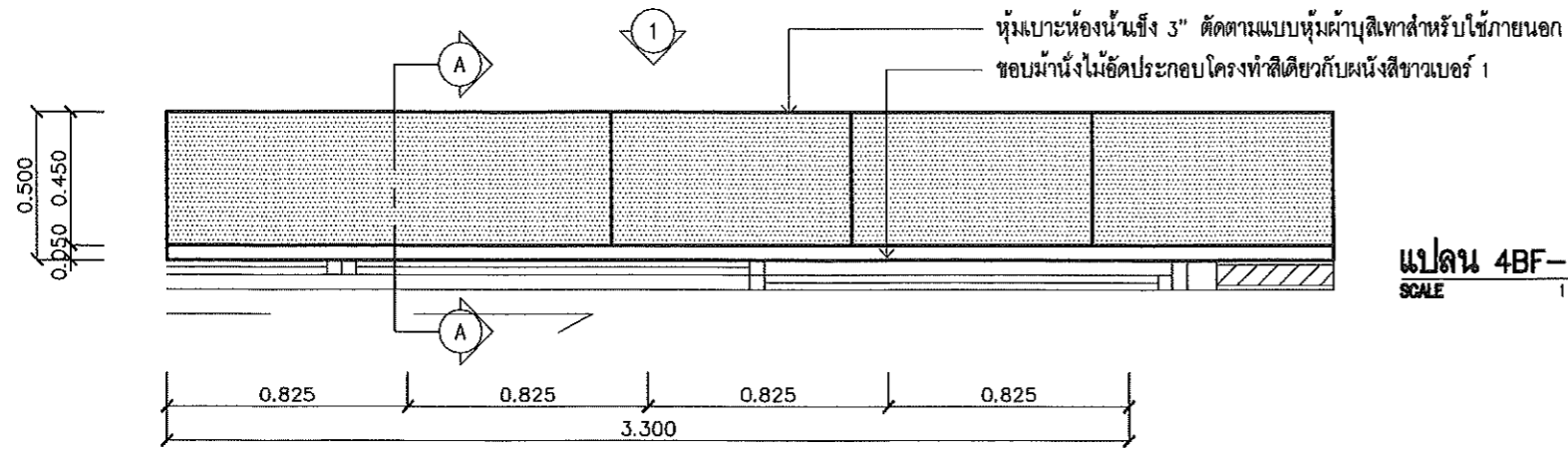

แปลน 4BF-07  
SCALE 1 : 25

ระดับฝ้าเพดาน +3.20 M

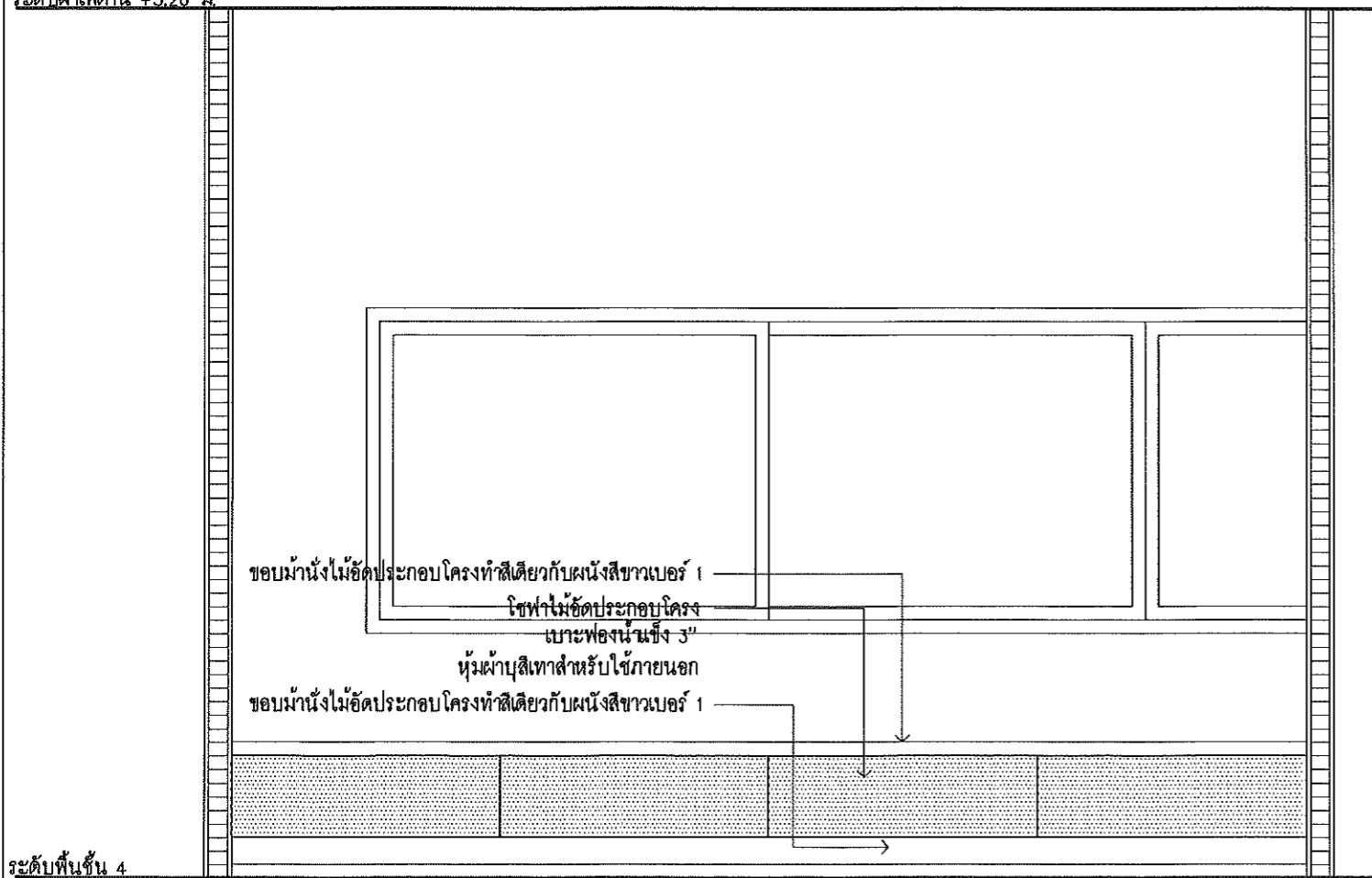

ระดับพื้นชั้น 4

รูปด้าน 1 4BF-07  
SCALE 1 : 25

ตรวจแล้ว  
(นายชัยภูมิ กิจำแพง)  
หัวหน้างานออกแบบและก่อสร้าง

ผู้ช่วยศาสตราจารย์ ดร. วรวิชญ์ จันทร์ฉาย)  
คณบดีวิทยาลัยศิลปะ สื่อ และเทคโนโลยี

ขอบม้านั่งไม้อัดประกอบโครงทำสีเดียวกับผนังสีขาวเบอร์ 1  
โซฟาไม้อัดประกอบโครงเบาะพองนั่ง 3"  
หุ้มผ้าบุสีเทาสำหรับใช้ภายนอก  
ขอบม้านั่งไม้อัดประกอบโครงทำสีเดียวกับผนังสีขาวเบอร์ 1

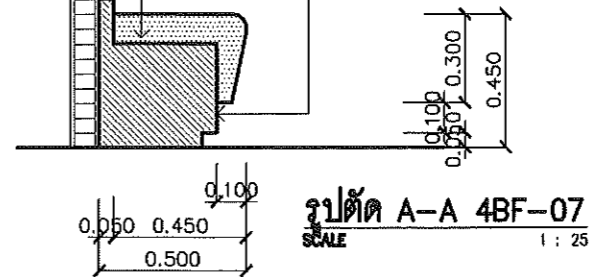

รูปตัด A-A 4BF-07  
SCALE 1 : 25



Signature

<b>PACDE</b> PACDE COMPANY LIMITED 215 ถนนวิภาวดีรังสิต แขวงจตุจักร เขตจตุจักร กรุงเทพฯ 10200 Tel. 053 221 180 , 02-6453610	<b>สถาปนิก</b> ธีระวุฒิ อินทรมงคล ๗ สด.๘๐๙๙	<b>วิศวกรไฟฟ้า</b> กฤษณะ อินดี วทศ.๙๔๘	<b>วิศวกรสุขาภิบาล</b> ชานวัฒน์ นิตสุนวิจิตร สด.๓๓๘	<b>เลขที่แบบ</b> -	<b>แบบแสดง</b> แบบขยาย 4BF-07	<b>รายการปรับปรุง</b> -	<b>รหัสแผ่นที่</b> IN-109
	<b>วิศวกรโครงสร้าง</b> ชานวัฒน์ นิตสุนวิจิตร ๗ สด.๙๒๓๖	<b>วิศวกรเครื่องกล</b> ชานวัฒน์ นิตสุนวิจิตร ๗ สด.๙๒๓๖	<b>เขียนแบบ</b> สุภาจิต สระมัจฉา ๗ สด.๑๘๕๗๖	<b>โครงการ</b> ปรับปรุง อาคารวิทยาลัยศิลปะ สื่อ และเทคโนโลยี	<b>สถานที่</b> อาคารวิทยาลัยศิลปะ สื่อ และเทคโนโลยี มหาวิทยาลัยเชียงใหม่	<b>ขนาดส่วน</b> 1 : 25	<b>DATE</b> : 00/00/2023

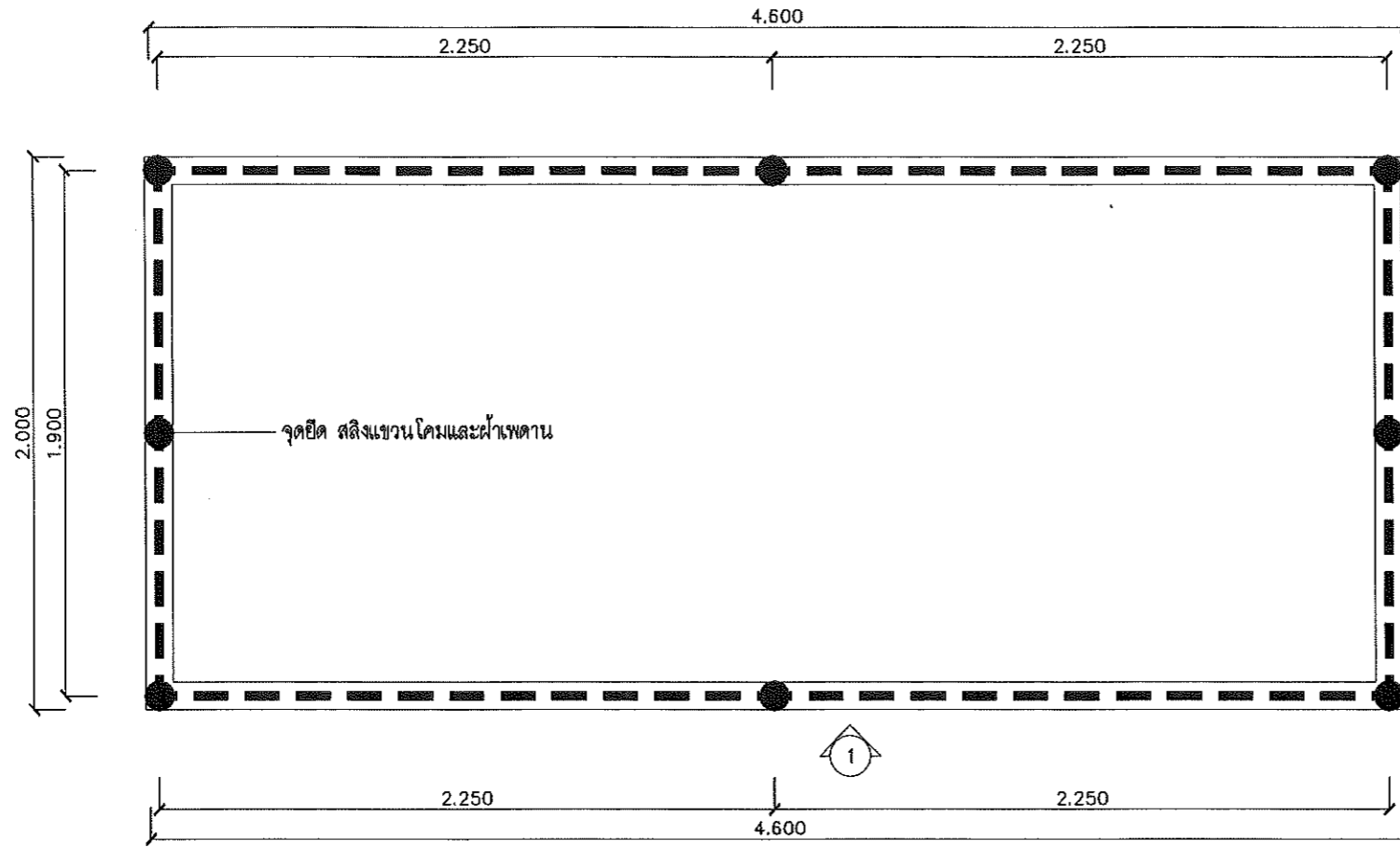

ไม้ัดประกอบโครง  
หนา 16 mm.  
ทำสีทึบสุดสำหรับ  
สีน้ำตาลอ่อน 01

ความยาวตามแบบ

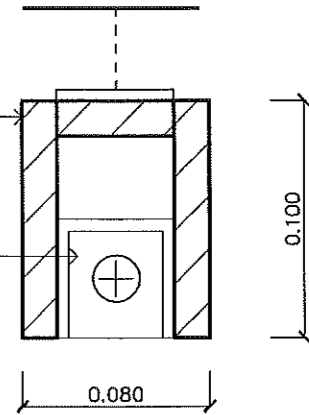

แบบขยายดวงโคม  
SCALE 1 : 25

แปลน โคมไฟ COMMON ROOM ชั้น 4  
SCALE 1 : 25

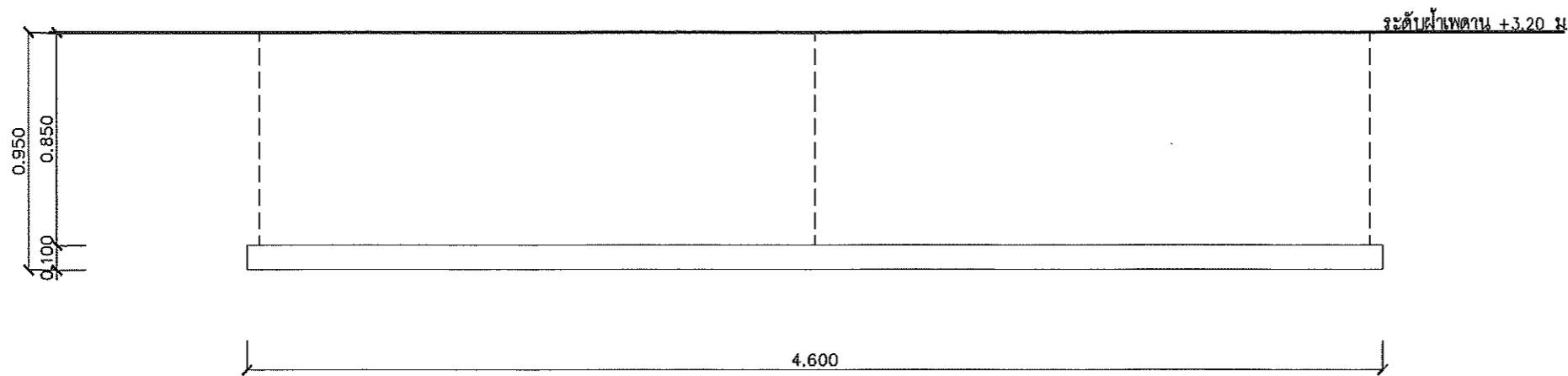

รูปด้านโคมไฟ COMMON ROOM ชั้น 3-4  
SCALE 1 : 25

(ผู้ช่วยศาสตราจารย์ ดร. วรวิชัย จันทร์ฉาย)  
คณบดีวิทยาลัยศิลปะ สื่อ และเทคโนโลยี

ตรวจแล้ว  
(นายชัยภูมิ กีฬาแบ่ง)  
หัวหน้างานออกแบบและก่อสร้าง



<b>PACDE</b> PACDE COMPANY LIMITED 215 ถนนวิภาวดีรังสิต อ.เมือง เชียงใหม่ 50200 Tel. 053 221 180 , 02-6453610	<b>สถาปนิก</b> ธีระวุฒิ สิมทรัพย์มงคล ก.ศด.80099 [Signature]	<b>วิศวกรไฟฟ้า</b> กฤชณะ ยินดี วฟท.948 [Signature]	<b>วิศวกรสุขาภิบาล</b> ชนวัฒน์ นิตินันท์วิจิตร สด.338 [Signature]	<b>เครื่องแบบ</b> - <b>โครงการ</b> ปรับปรุง อาคารวิทยาลัยศิลปะ สื่อ และเทคโนโลยี	<b>แบบแสดง</b> แบบขยาย 3BF-01 <b>มาตราส่วน</b> 1 : 25 <b>DATE</b> : 00/00/2023	<b>รายการปรับปรุง</b> - - - -	<b>รหัสแผ่นที่</b> IN-110 <b>จำนวนแผ่น</b> -
	<b>วิศวกรโครงสร้าง</b> - -	<b>วิศวกรเครื่องกล</b> ชนวัฒน์ นิตินันท์วิจิตร กท.9238 [Signature]	<b>ไปรษณียบัตร</b> ศุภจิต สระบัวจ๋า ก.ศด.18573 [Signature]	<b>สถานที่</b> อาคารวิทยาลัยศิลปะ สื่อ และเทคโนโลยี มหาวิทยาลัยเชียงใหม่ อาคารศูนย์นวัตกรรมและการเรียนรู้ มหาวิทยาลัยเชียงใหม่ <b>เจ้าของ</b> วิทยาลัยศิลปะ สื่อ และเทคโนโลยี มหาวิทยาลัยเชียงใหม่	[Signature] [Signature]	[Signature]	[Signature]

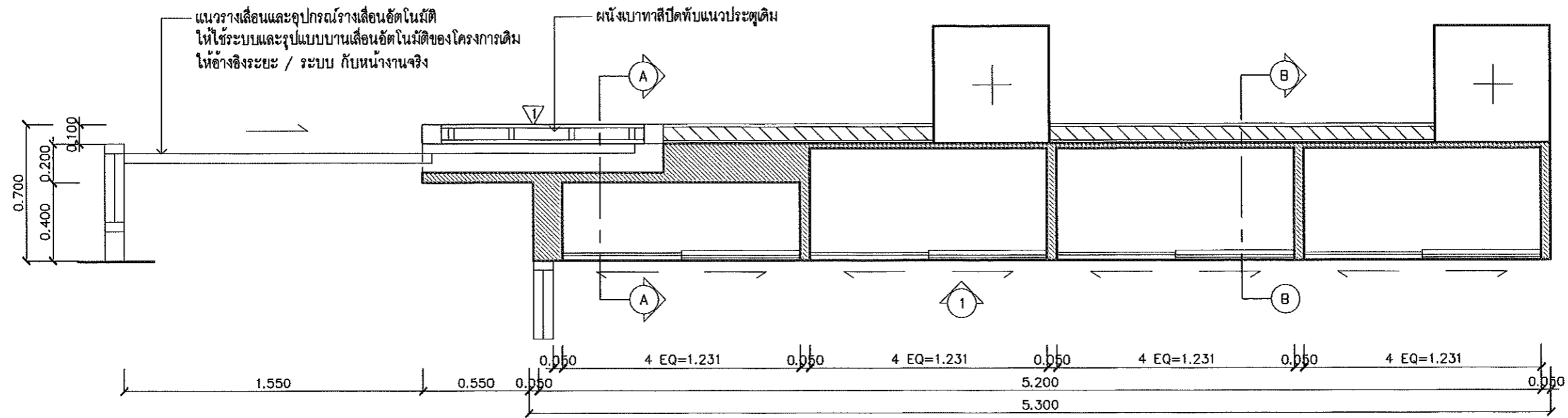

แปลน 4BF-08  
SCALE 1 : 25

ช่วยศาสตราจารย์ ดร. วรวิทย์ จันทร์ฉาย)  
คณบดีวิทยาลัยศิลปะ สื่อ และเทคโนโลยี



ตรวจรับ  
(นายชัยภูมิ กีฬาแบ่ง)  
ผู้อำนวยการออกแบบและก่อสร้าง

Signature

<b>PACDE</b> PACDE COMPANY LIMITED 215 นครวิถี ต.ศรีภูมิ อ.เมือง เชียงใหม่ 50200 Tel. 053 221 180 , 02-6453610	<b>สถาปนิก</b> สิระวุฒิ อินทรมงคล ภ.ศด.๑๐๑๑ Signature	<b>วิศวกรไฟฟ้า</b> กฤษณะ ยินดี วฟท.๑๔๘ Signature	<b>วิศวกรสุขาภิบาล</b> ชนวัฒน์ นิตินันท์วิจิตร สส.๓๓๘ Signature	<b>เลขที่แบบ</b> - <b>โครงการ</b> ปรับปรุง อาคารวิทยาลัยศิลปะ สื่อ และเทคโนโลยี	<b>แบบแสดง</b> แบบขยาย 4BF-08 <b>มาตราส่วน</b> 1 : 25 <b>DATE</b> : 00/00/2023	<b>รายการรับปรุง</b> - - - - - -	<b>รหัสบันทึก</b> IN-111 <b>จำนวนแผ่น</b> -
	<b>วิศวกรโครงสร้าง</b> - -	<b>วิศวกรเครื่องกล</b> ชนวัฒน์ นิตินันท์วิจิตร ภ.ศด.๑๒๓๘ Signature	<b>เขียนแบบ</b> ศุภจิต สระมัจฉา ภ.ศด.18573 Signature	<b>สถานที่</b> อาคารวิทยาลัยศิลปะ สื่อ และเทคโนโลยี มหาวิทยาลัยเชียงใหม่ อาคารศูนย์นวัตกรรมและการเรียนรู้ มหาวิทยาลัยเชียงใหม่ <b>เจ้าของ</b> วิทยาลัยศิลปะ สื่อ และเทคโนโลยี มหาวิทยาลัยเชียงใหม่	(Note: This cell is empty in the original image)	(Note: This cell is empty in the original image)	(Note: This cell is empty in the original image)

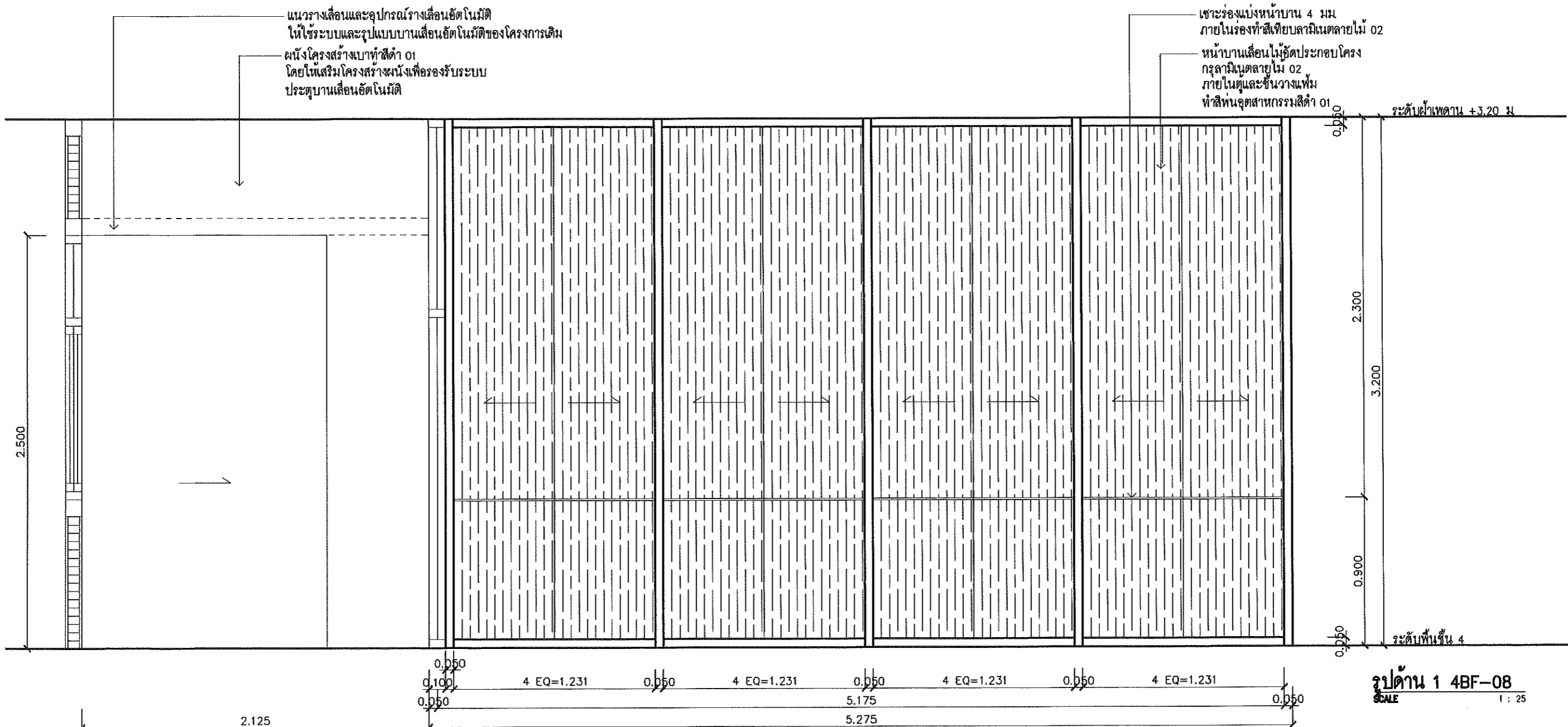

**ตรวจแล้ว**  
  
 (นายรัชฎา กี่ฟ้าแปง)  
 หัวหน้างานออกแบบและก่อสร้าง

ผู้ช่วยศาสตราจารย์ ดร. วรวิทย์ จันทร์ฉาย)  
 คณบดีวิทยาลัยศิลปะ สื่อ และเทคโนโลยี

1 : 25

<b>PACDE</b> PACDE COMPANY LIMITED  215 ฤๅษีภูมิ ต.ศรีภูมิ อ.เมือง เชียงใหม่ 50200 Tel. 053 221 160 , 02-6453610	<b>สถาปนิก</b> ธีระวุฒิ อินทรมงคล ก.สถ.8099 	<b>วิศวกรไฟฟ้า</b> กฤษณะ ยินดี วทก.948 	<b>วิศวกรสุขาภิบาล</b> ชนวัฒน์ นิตินวิจิตร สส.338 	<b>สถาปนิก</b> -	<b>แบบแสดง</b> แบบขยาย 4BF-08	<b>รายการปรับปรุง</b> - - -	 <b>PACDE COMPANY LIMITED</b> จำนวนแผ่น -
	<b>วิศวกรโครงสร้าง</b> -	<b>วิศวกรเครื่องกล</b> ชนวัฒน์ นิตินวิจิตร กก.9238 	<b>เขียนแบบ</b> ศุภจิต สระมัจฉา ก.สถ.18573 	<b>สถานที่</b> อาคารวิทยาลัยศิลปะ สื่อ และเทคโนโลยี มหาวิทยาลัยเชียงใหม่ อาคารศูนย์นวัตกรรมและการเรียนรู้ มหาวิทยาลัยเชียงใหม่	<b>มาตราส่วน</b> 1 : 25  <b>DATE</b> : 00/00/2023		

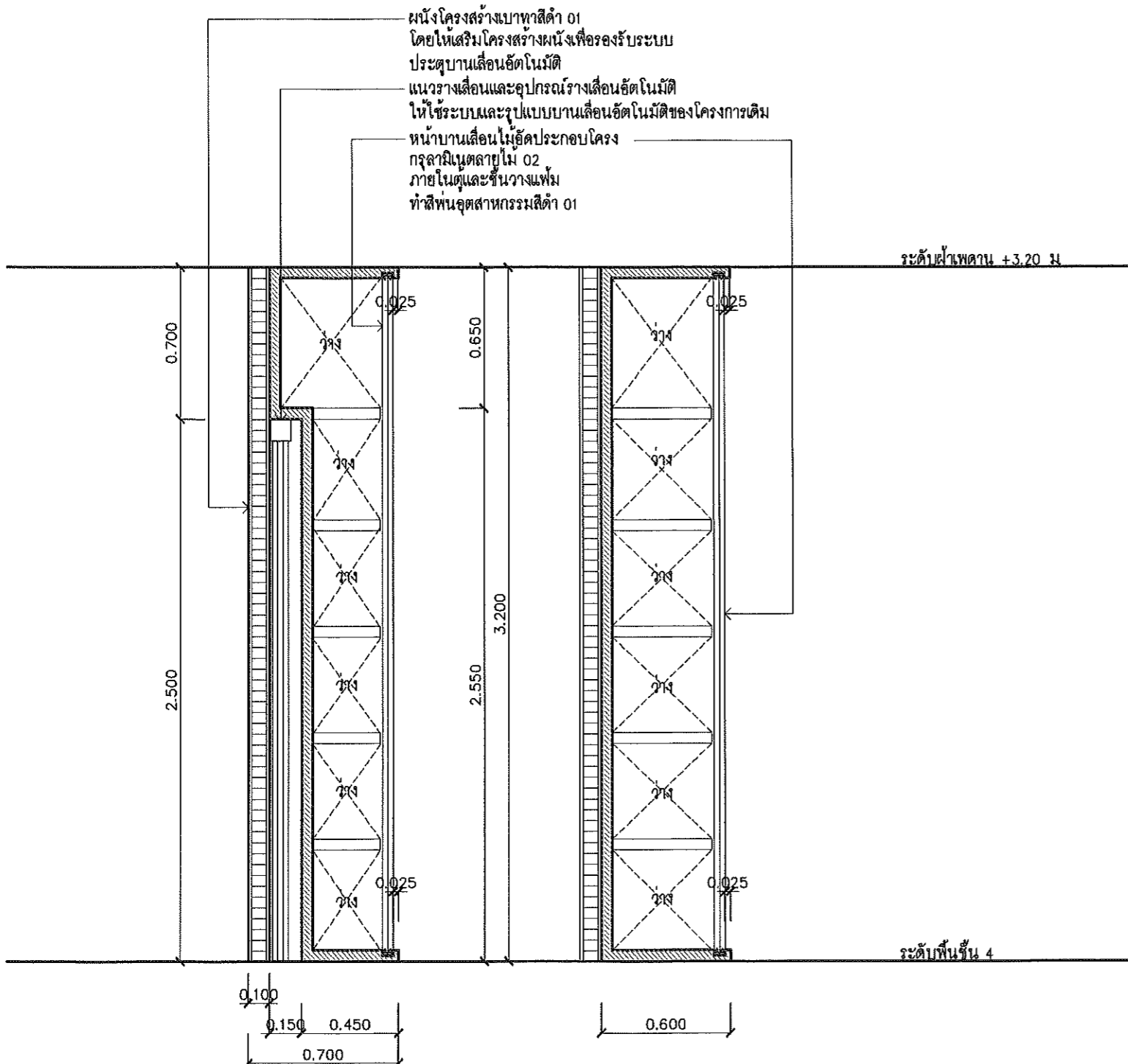

รูปตัด A-A 4BF-08  
SCALE 1 : 25

รูปตัด B-B 4BF-08  
SCALE 1 : 25

ผู้ช่วยศาสตราจารย์ ดร. วรวิทย์ จันทร์ฉาย)  
คณบดีวิทยาลัยศิลปะ สื่อ และเทคโนโลยี



ตรวจแล้ว  
(นายชัยภูมิ กีฬาแปง)  
หัวหน้างานออกแบบและก่อสร้าง

<b>PACDE</b> PACDE COMPANY LIMITED 215 ถนนวิภาวดีรังสิต แขวงจตุจักร เขตจตุจักร กรุงเทพฯ 10230 Tel. 053 221 180 , 02-6453610	<b>สถาปนิก</b> สิริวุฒิ สินทรมงคล ก.ศด.8099 [Signature]	<b>วิศวกรไฟฟ้า</b> กฤษณะ อินดี วฟก.948 [Signature]	<b>วิศวกรสุขาภิบาล</b> ธนวัฒน์ นิตินวิจิตร สส.338 [Signature]	<b>เลขที่แบบ</b> - <b>โครงการ</b> ปรับปรุง อาคารวิทยาลัยศิลปะ สื่อ และเทคโนโลยี	<b>แบบแสดง</b> แบบขยาย 4BF-08 <b>มาตราส่วน</b> 1 : 25 <b>DATE</b> : 00/00/2023	<b>รายการปรับปรุง</b> - - - -	<b>รหัสแม่แบบ</b> IN-113 <b>จำนวนแผ่น</b> -
	<b>วิศวกรโครงสร้าง</b> - -	<b>วิศวกรเครื่องกล</b> ธนวัฒน์ นิตินวิจิตร กท.9238 [Signature]	<b>เขียนแบบ</b> ศุภจิต สระมั่งงา ก.ศด.18573 [Signature]	<b>สถานที่</b> อาคารวิทยาลัยศิลปะ สื่อ และเทคโนโลยี มหาวิทยาลัยเชียงใหม่ อาคารศูนย์นวัตกรรมและการเรียนรู้ มหาวิทยาลัยเชียงใหม่ <b>เจ้าของ</b> วิทยาลัยศิลปะ สื่อ และเทคโนโลยี มหาวิทยาลัยเชียงใหม่	[Signature] [Signature]	[Signature]	[Signature]

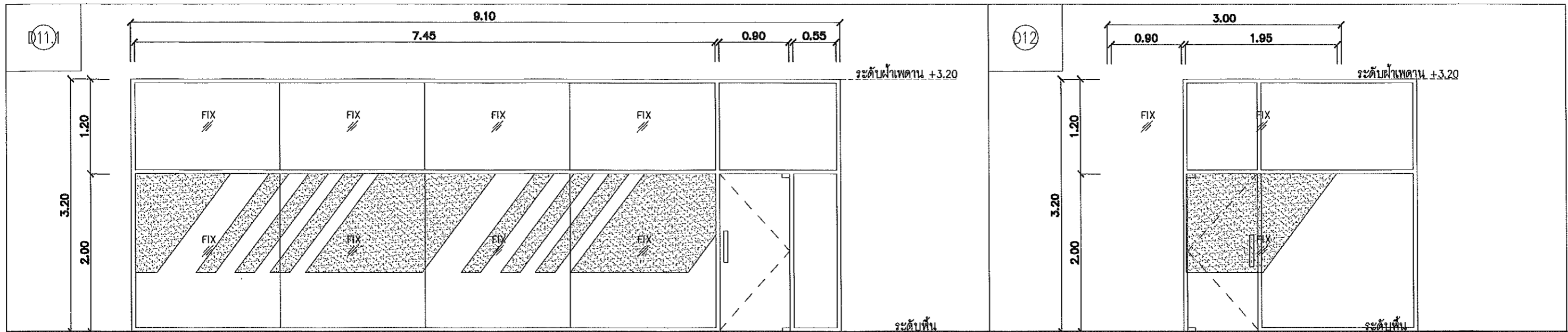

ชนิดประตู	ประตูบานเปิดเปลือย	ชนิดประตู	ประตูบานเปิดเปลือย
วงกบ	อะลูมิเนียม ขนาด 2"x4" สีธรรมชาติ	วงกบ	อะลูมิเนียม ขนาด 2"x4" สีธรรมชาติ
กรอบบาน	-	กรอบบาน	-
บาน/ลูกฟัก	กระจกใสสีเทา LAMINATE 3+3/ ส่วนบานประตูให้ใช้กระจก LAMINATE 3+3	บาน/ลูกฟัก	กระจกใสสีเทา LAMINATE 3+3/ ส่วนบานประตูให้ใช้กระจก LAMINATE 3+3
บานพับ	อุปกรณ์ของ G-U รหัส L-15252-002, L-15252-003, L-15207-001, L-15207-002, L-15207-006	บานพับ	อุปกรณ์ของ G-U รหัส L-15252-002, L-15252-003, L-15207-001, L-15207-002, L-15207-006
กุญแจ/ลูกบิด	อุปกรณ์ของ G-U รหัส L-15207-003, L-15205-009, L-15013-332S	กุญแจ/ลูกบิด	อุปกรณ์ของ G-U รหัส L-15207-003, L-15205-009, L-15013-332S
ตำแหน่ง	COMMON ROOM ชั้น 3, ชั้น 4	ตำแหน่ง	COMMON ROOM ชั้น 3, ชั้น 4

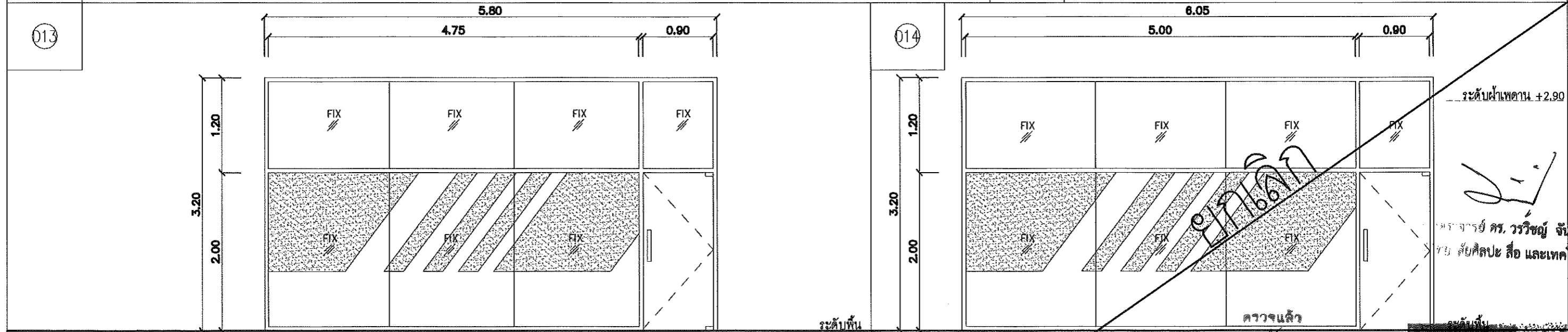

ชนิดประตู	ประตูบานเปิดเปลือย	ชนิดประตู	ประตูบานเปิดเปลือย
วงกบ	อะลูมิเนียม ขนาด 2"x4" สีธรรมชาติ	วงกบ	อะลูมิเนียม ขนาด 2"x4" สีธรรมชาติ
กรอบบาน	-	กรอบบาน	-
บาน/ลูกฟัก	กระจกใสสีเทา LAMINATE 3+3/ ส่วนบานประตูให้ใช้กระจก LAMINATE 3+3	บาน/ลูกฟัก	กระจกใสสีเทาหนา 8 มม./ ส่วนบานประตูให้ใช้กระจกใสสีเทาหนา 8 มม.
บานพับ	อุปกรณ์ของ G-U รหัส L-15252-002, L-15252-003, L-15207-001, L-15207-002, L-15207-006	บานพับ	อุปกรณ์ของ G-U รหัส L-15252-002, L-15252-003, L-15207-001, L-15207-002, L-15207-006
กุญแจ/ลูกบิด	อุปกรณ์ของ G-U รหัส L-15207-003, L-15205-009, L-15013-332S	กุญแจ/ลูกบิด	อุปกรณ์ของ G-U รหัส L-15207-003, L-15205-009, L-15013-332S
ตำแหน่ง	ห้องพักอาจารย์ ชั้น 3, ชั้น 4	ตำแหน่ง	ห้องพักอาจารย์ ชั้น 3, ชั้น 4

คร. วรวิชัย จันทร์ฉาย)  
 วิทยาสถิตปะ สี และเทคโนโลยี



<b>PACDE</b> PACDE COMPANY LIMITED 215 ถนนวิภาวดีรังสิต แขวงจตุจักร เขตจตุจักร กรุงเทพฯ 10200 Tel. 053 221 160 , 02-6453610	สถาปนิก	วิศวกรไฟฟ้า	วิศวกรสุขาภิบาล	เครื่องแบบ	แบบแสดง	รายการปรับปรุง	รหัสแผ่นที่
	ธีระวุฒิ อินทรมงคล ก.สถ.8099	กฤษณะ ยินดี ว.พ.ก.948	ชนวัฒน์ นิตินันท์วิจิตร สถ.338	-	แบบขยายประตูหน้าต่าง	-	IN-114
วิศวกรโครงสร้าง	วิศวกรเครื่องกล	เขียนแบบ	สถานที่	โครงการ	มาตราส่วน	จำนวนแผ่น	
-	ชนวัฒน์ นิตินันท์วิจิตร ก.ก.9238	ศุภจิต สระมัจฉา ก.สถ.18573	อาคารวิทยาลัยศิลปะ และเทคโนโลยี มหาวิทยาลัยเชียงใหม่ อาคารศูนย์นวัตกรรมและการเรียนรู้ มหาวิทยาลัยเชียงใหม่	ปรับปรุง อาคารวิทยาลัยศิลปะ และเทคโนโลยี	1 : 50	-	
			เจ้าของ	วิทยาลัยศิลปะ และเทคโนโลยี มหาวิทยาลัยเชียงใหม่	DATE : 00/00/2023		

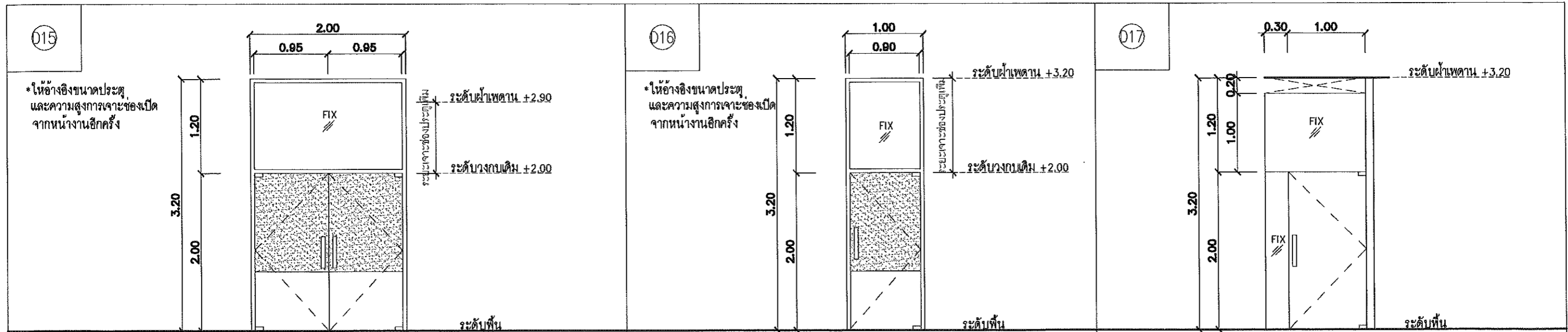

ชนิดประตู	ประตูบานเปิดเปลือย	ชนิดประตู	ประตูบานเปิดเปลือย	ชนิดประตู	ประตูบานเปิดเปลือย
วงกบ	อะลูมิเนียม ขนาด 2"x4" สีสรรชาติ	วงกบ	อะลูมิเนียม ขนาด 2"x4" สีสรรชาติ	วงกบ	คิ้วเทอลูมิเนียม 1"x1"
กรอบบาน	-	กรอบบาน	-	กรอบบาน	-
บาน/ลูกฟัก	กระจกใสสีเทา LAMINATE 3+3/ ส่วนบานประตูให้ใช้กระจก LAMINATE 3+3	บาน/ลูกฟัก	กระจกใสสีเทา LAMINATE 3+3/ ส่วนบานประตูให้ใช้กระจก LAMINATE 3+3	บาน/ลูกฟัก	กระจกใสสีเทา LAMINATE 3+3/ ส่วนบานประตูให้ใช้กระจก LAMINATE 3+3
บานพับ	อุปกรณ์ของ G-U รหัส L-15252-002, L-15252-003, L-15207-001, L-15207-002, L-15207-006	บานพับ	อุปกรณ์ของ G-U รหัส L-15252-002, L-15252-003, L-15207-001, L-15207-002, L-15207-006	บานพับ	อุปกรณ์ของ G-U รหัส L-15252-002, L-15252-003, L-15207-001, L-15207-002, L-15207-006
กุญแจ/ลูกบิด	อุปกรณ์ของ G-U รหัส L-15207-003, L-15205-009, L-15013-332S	กุญแจ/ลูกบิด	อุปกรณ์ของ G-U รหัส L-15207-003, L-15205-009, L-15013-332S	กุญแจ/ลูกบิด	อุปกรณ์ของ G-U รหัส L-15207-003, L-15205-009, L-15013-332S
ตำแหน่ง	ห้องพักอาจารย์ ชั้น 3, ชั้น 4	ตำแหน่ง	ห้องพักอาจารย์ ชั้น 3, ชั้น 4	ตำแหน่ง	COMMON ROOM ชั้น 3, ชั้น 4

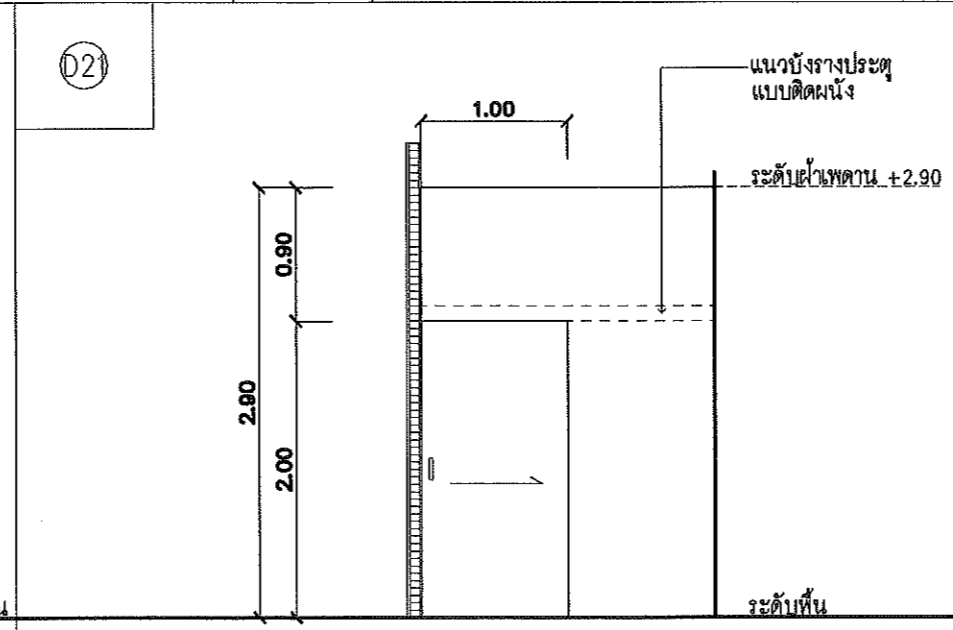
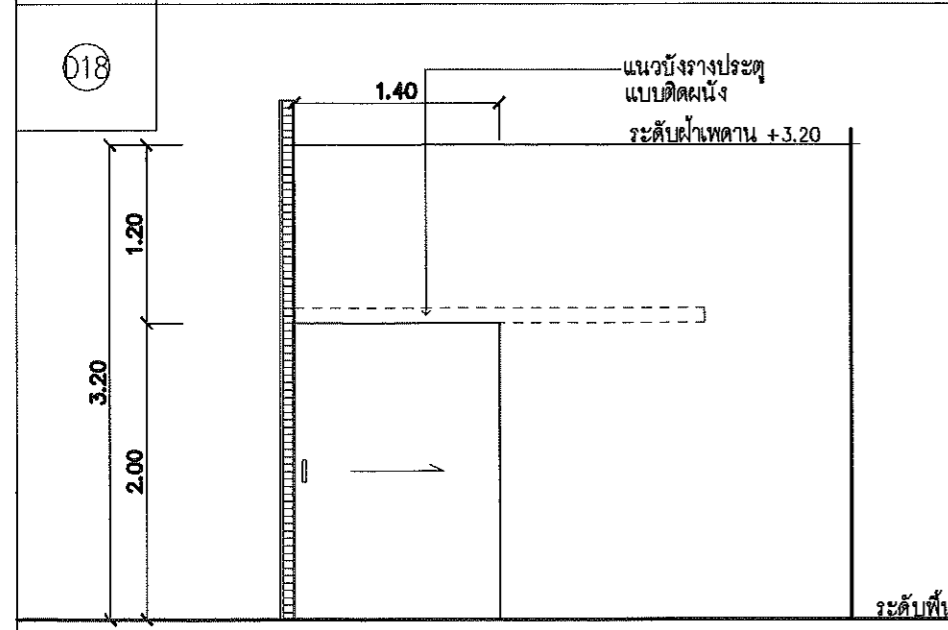

ชนิดประตู	ประตูบานเลื่อน แบบมีปุ่มกดเลื่อน	ชนิดประตู	ประตูบานเลื่อน แบบมีปุ่มกดเลื่อน
วงกบ	คิ้วเทอลูมิเนียม 1"x1"	วงกบ	-
กรอบบาน	-	กรอบบาน	-
บาน/ลูกฟัก	ส่วนบานประตูให้ใช้กระจก LAMINATE 3+3	บาน/ลูกฟัก	กระจกใสสีเทา LAMINATE 3+3/ ส่วนบานประตูให้ใช้กระจก LAMINATE 3+3
บานพับ	อุปกรณ์บานเลื่อนของ G-U รหัส L-15122-006, L-15015-013	บานพับ	อุปกรณ์บานเลื่อนของ G-U รหัส L-15122-006, L-15015-013
กุญแจ/ลูกบิด	ชุดล็อก G-U รหัส L-15207-003, L-15205-009, L-15013-332S	กุญแจ/ลูกบิด	ชุดล็อก G-U รหัส L-15207-003, L-15205-009, L-15013-332S
ตำแหน่ง	COMMON ROOM ชั้น 3	ตำแหน่ง	COMMON ROOM ชั้น 4

(ผู้ช่วยศาสตราจารย์ ดร. วรวิทย์ จันทร์ฉาย)  
คณบดีวิทยาลัยศิลปะ สื่อ และเทคโนโลยี



ตรวจแล้ว  
(นายรัชฎี กีฬาแปง)  
หัวหน้างานออกแบบและก่อสร้าง

<b>PACDE</b> PACDE COMPANY LIMITED 215 ตรีภูมิ ต.ศรีภูมิ อ.เมือง เชียงใหม่ 50200 Tel. 053 221 160 , 02-6453610	สถาปนิก สิระวุฒิ สิมทรงมงคล ก.ศ.ด.๑๑๑	วิศวกรไฟฟ้า ภฤชณະ ยินดี ว.ท.๑/๑๔๘	วิศวกรสุขาภิบาล ชนวัฒน์ นิพัทธ์วิจิตร ส.ศ. ๓๓๘	เลขที่แบบ -	แบบแสดง	รายการปรับปรุง	รหัสแบบที่ IN-115
	วิศวกรโครงสร้าง	วิศวกรเครื่องกล	เขียนแบบ	โครงการ	แบบขยายประตูหน้าต่าง	-	จำนวนแผ่น -
		ชนวัฒน์ นิพัทธ์วิจิตร ก.ศ.๑๒๓๖	ศุภจิต สระมัจฉา ก.ศ.๑๑๘๕๗	สถานที่	มาตราส่วน 1 : 50	-	รายละเอียด
				เจ้าของ	DATE : 00/00/2023	-	บริษัทฯ ขอสงวนสิทธิ์ในข้อมูลและรายละเอียดของแบบแปลนและเอกสารประกอบแบบแปลนนี้ไว้เป็นระยะเวลา ๑ (หนึ่ง) ปี นับจากวันที่ออกแบบแปลนนี้ บริษัทฯ ขอสงวนสิทธิ์ในข้อมูลและรายละเอียดของแบบแปลนและเอกสารประกอบแบบแปลนนี้ไว้เป็นระยะเวลา ๑ (หนึ่ง) ปี นับจากวันที่ออกแบบแปลนนี้

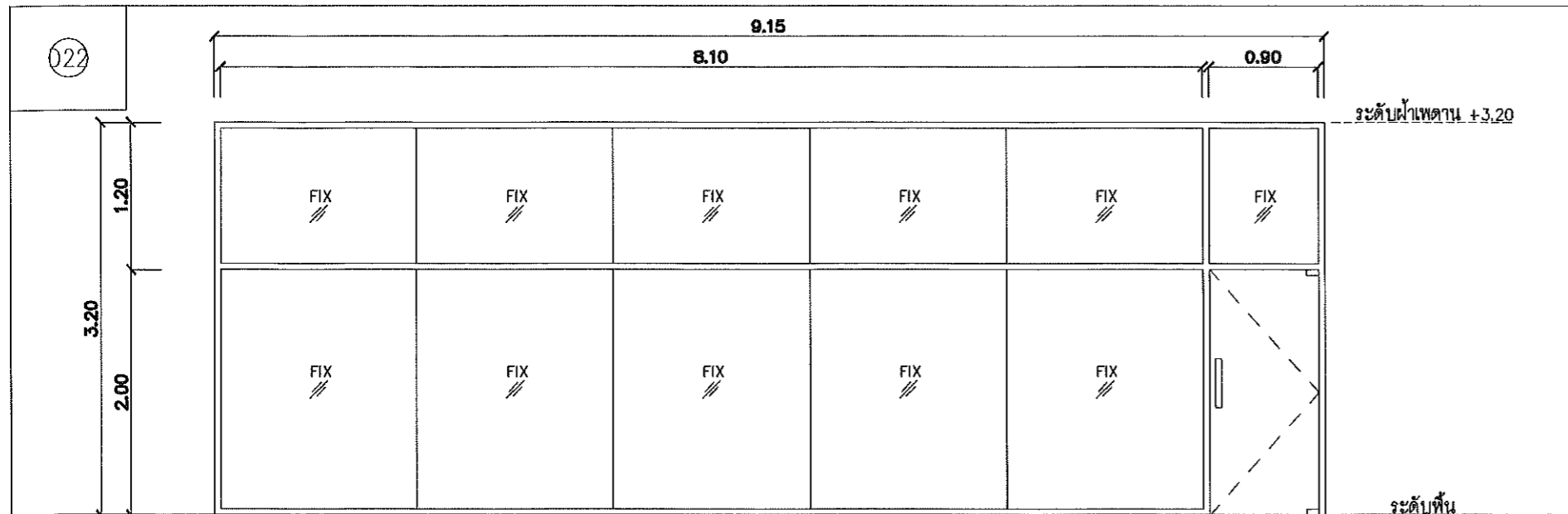

ชนิดประตู	ประตูบานเปิดเปลี่ยน
วงกบ	อะลูมิเนียม ขนาด 2"x4" สีธรรมชาติ
กรอบบาน	-
บาน/ลูกฟัก	กระจกใสสีเทา LAMINATE 3+3/ ส่วนบานประตูให้ใช้กระจก LAMINATE 3+3
บานพับ	อุปกรณ์ของ G-U รหัส L-15252-002, L-15252-003, L-15207-001, L-15207-002, I-15207-006
กุญแจ/ลูกบิด	อุปกรณ์ของ G-U รหัส L-15207-003, L-15205-009, L-15013-332S
ตำแหน่ง	ห้องการเงิน ชั้น 4

ผู้ช่วยศาสตราจารย์ ดร. วรวิชญ์ จันทร์ฉาย)  
คณบดีวิทยาลัยศิลปะ สื่อ และเทคโนโลยี



ตรวจแล้ว  
(นายชัยภูมิ กีฬาแปง)  
หัวหน้างานออกแบบและก่อสร้าง

*Signature*

 PACDE COMPANY LIMITED 215 นครภูมิ ต.ศรีภูมิ อ.เมือง เชียงใหม่ 50200 Tel. 053 221 160 , 02-6453610	สถาปนิก สิระวุฒิ สิมทรงมรดก ๙ สด.๑๐๙๙	วิศวกรไฟฟ้า กฤษณะ ยินดี ๖๗๑๙๔๘	วิศวกรสุขาภิบาล ชนวัฒน์ นิตินวิจิตร สส. 338	เลขที่แบบ -	แบบแสดง แบบขยายประตูหน้าต่าง	รายการปรับปรุง -	รหัสแผ่นที่ IN-116
	วิศวกรโครงสร้าง -	วิศวกรเครื่องกล ชนวัฒน์ นิตินวิจิตร ๙๙๒3๘	เขียนแบบ ศุภจิต ธรรมจำอา ๙ สด.18573	โครงการ ปรับปรุง อาคารวิทยาลัยศิลปะ สื่อ และเทคโนโลยี	สถานที่ อาคารวิทยาลัยศิลปะ สื่อ และเทคโนโลยี มหาวิทยาลัยเชียงใหม่ อาคารศูนย์นวัตกรรมและการเรียนรู้ มหาวิทยาลัยเชียงใหม่	มาตราส่วน 1 : 50	จำนวนแผ่น -
				เจ้าของ วิทยาลัยศิลปะ สื่อ และเทคโนโลยี มหาวิทยาลัยเชียงใหม่	DATE : 00/00/2023		





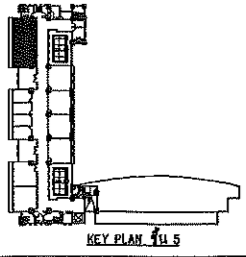

LIST OF FURNITURE 5st.FLOOR OFFICE

CODE	DESCRIPTION	ITEM	AREA
F5-LF1	โต๊ะประชุม Top ไม้อัด	17	ห้องประชุมชั้น 5
F5-LF2	เก้าอี้สำนักงานเบาะสแตน	17	ห้องประชุมชั้น 5
โต๊ะของเดิมโครงการ			

\* ทั้งนี้ให้สำรวจ ขนาด และระยะของเฟอร์นิเจอร์ชิ้นเดิม เพื่อปรับให้ตรงกับสภาพงานจริง ก่อนเริ่มดำเนินการ เนื่องจากเป็นการนำของเดิมมาปรับเปลี่ยน

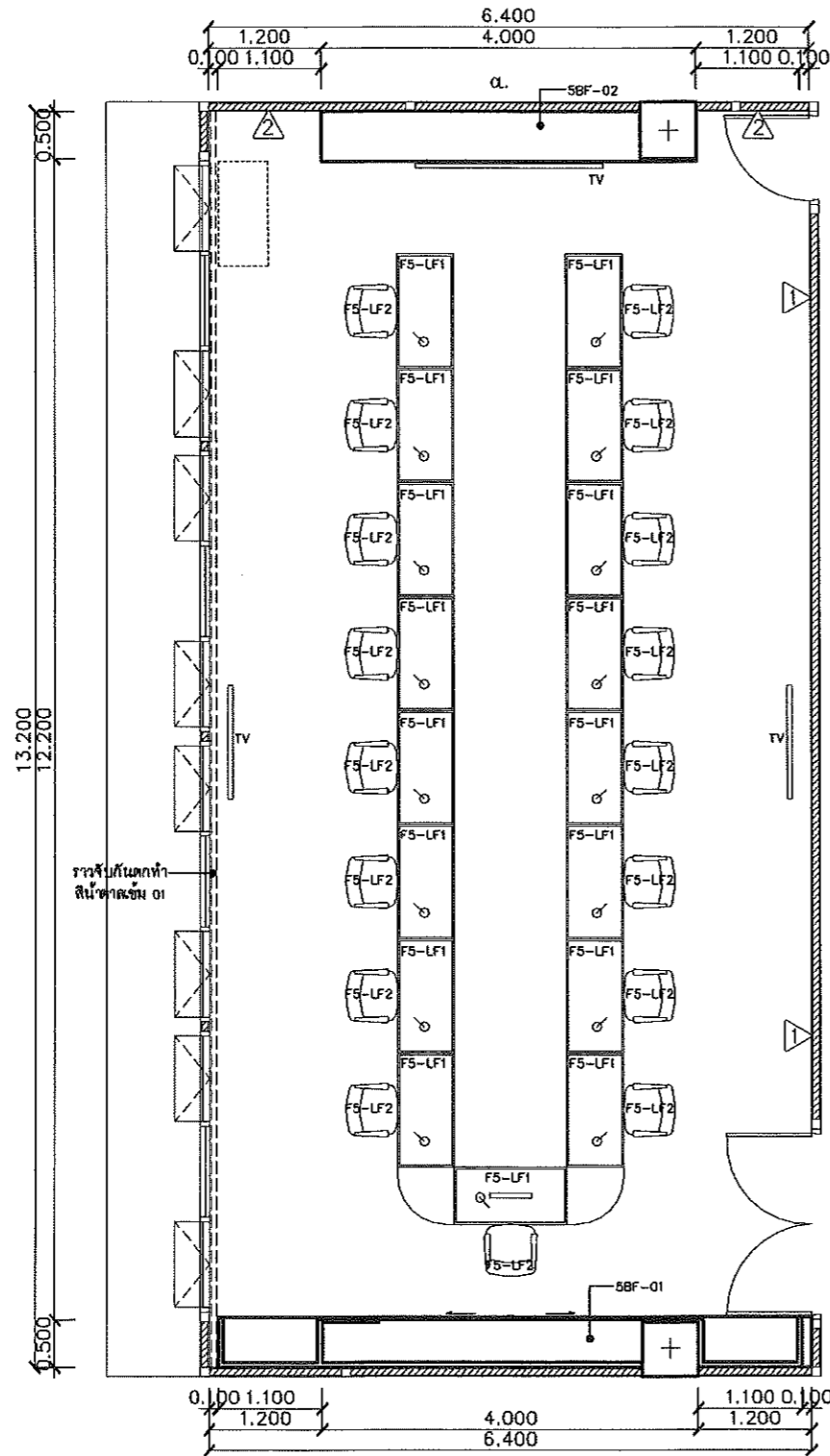

ห้องประชุมใหญ่  
ผังปรับปรุงอาคาร ชั้น 5  
SCALE 1 : 75

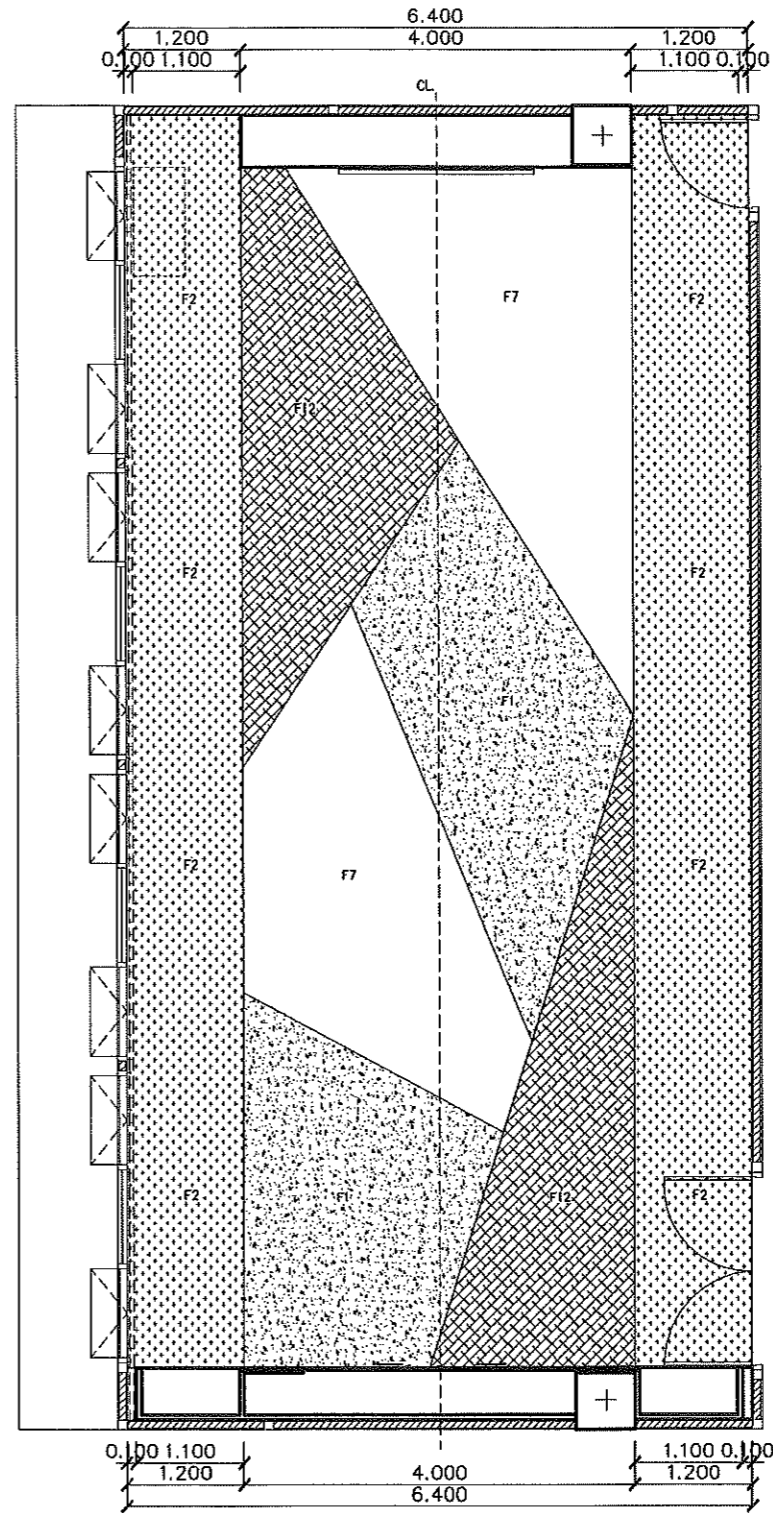

ห้องประชุมใหญ่  
ผังขยายวัสดุพื้น ชั้น 5  
SCALE 1 : 75

- F1 พื้นกระเบื้องยางแบบมันวาวความหนา 2 mm. สีน้ำตาล  
สั้ ARMSTRONG : TANGERINE MEDITONE  
WR:FPWS152000 / หรือเทียบเท่า  
ปรับระดับพื้นด้วย SELF LEVELING ของ Uzinncl50
- F2 พื้นกระเบื้องยางแบบมันวาวความหนา 2 mm. สายหิน ARMSTRONG : MEDITONE FHP5307271 ROCK DUST LIGHT  
/ หรือเทียบเท่า ปรับระดับพื้นด้วย SELF LEVELING ของ Uzinncl50
- F7 พื้นกระเบื้องยางแบบมันวาวความหนา 2 mm. สีน้ำตาลอ่อน ARMSTRONG : POWDER CHOCOLATE MEDITONE  
WR:FPWS133000 / หรือเทียบเท่า  
ปรับระดับพื้นด้วย SELF LEVELING ของ Uzinncl50
- F12 พื้นกระเบื้องยางแบบมันวาวความหนา 2 mm. สีเทาเข้ม ARMSTRONG : NATURAL GRAY DARK  
WR:FPWS125000 / หรือเทียบเท่า  
ปรับระดับพื้นด้วย SELF LEVELING ของ Uzinncl50

ช่วยศาสตราจารย์ ดร. วรวิทย์ จันทร์ฉาย)  
คณบดีวิทยาลัยศิลปะ สื่อ และเทคโนโลยี

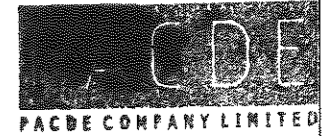

*(Handwritten signature)*

<b>PACDE</b> PACDE COMPANY LIMITED 215 ถนนวิภาวดีรังสิต แขวง หลักหก เขต หลักหก กรุงเทพฯ 10600 Tel. 053 221 180 , 02-6453610	<b>สถาปนิก</b> ธีระวุฒิ สิมทรัพย์มงคล ภ.สถ.8099	<b>วิศวกรไฟฟ้า</b> กฤษณะ ยินดี วฟท.948	<b>วิศวกรสุขาภิบาล</b> ชนวัฒน์ นิตศานวิจิตร สด.338	<b>เลขที่แบบ</b> -	<b>แบบแสดง</b> ห้องประชุมใหญ่ ชั้น 5 มาตราส่วน 1 : 75	<b>รายการปรับปรุง</b> -	<b>รหัสแผนที่</b> IN-118
	<b>วิศวกรโครงสร้าง</b> -	<b>วิศวกรเครื่องกล</b> ชนวัฒน์ นิตศานวิจิตร ภ.ก.9238	<b>เขียนแบบ</b> ศุภจิต ธรรมจักรา ภ.สถ.18573	<b>สถานที่</b> อาคารวิทยาลัยศิลปะ สื่อ และเทคโนโลยี มหาวิทยาลัยเชียงใหม่ อาคารศูนย์นวัตกรรมและการเรียนรู้ มหาวิทยาลัยเชียงใหม่	<b>เจ้าของ</b> วิทยาลัยศิลปะ สื่อ และเทคโนโลยี มหาวิทยาลัยเชียงใหม่	<b>DATE</b> : 00/00/2023	<b>จำนวนแผ่น</b> -

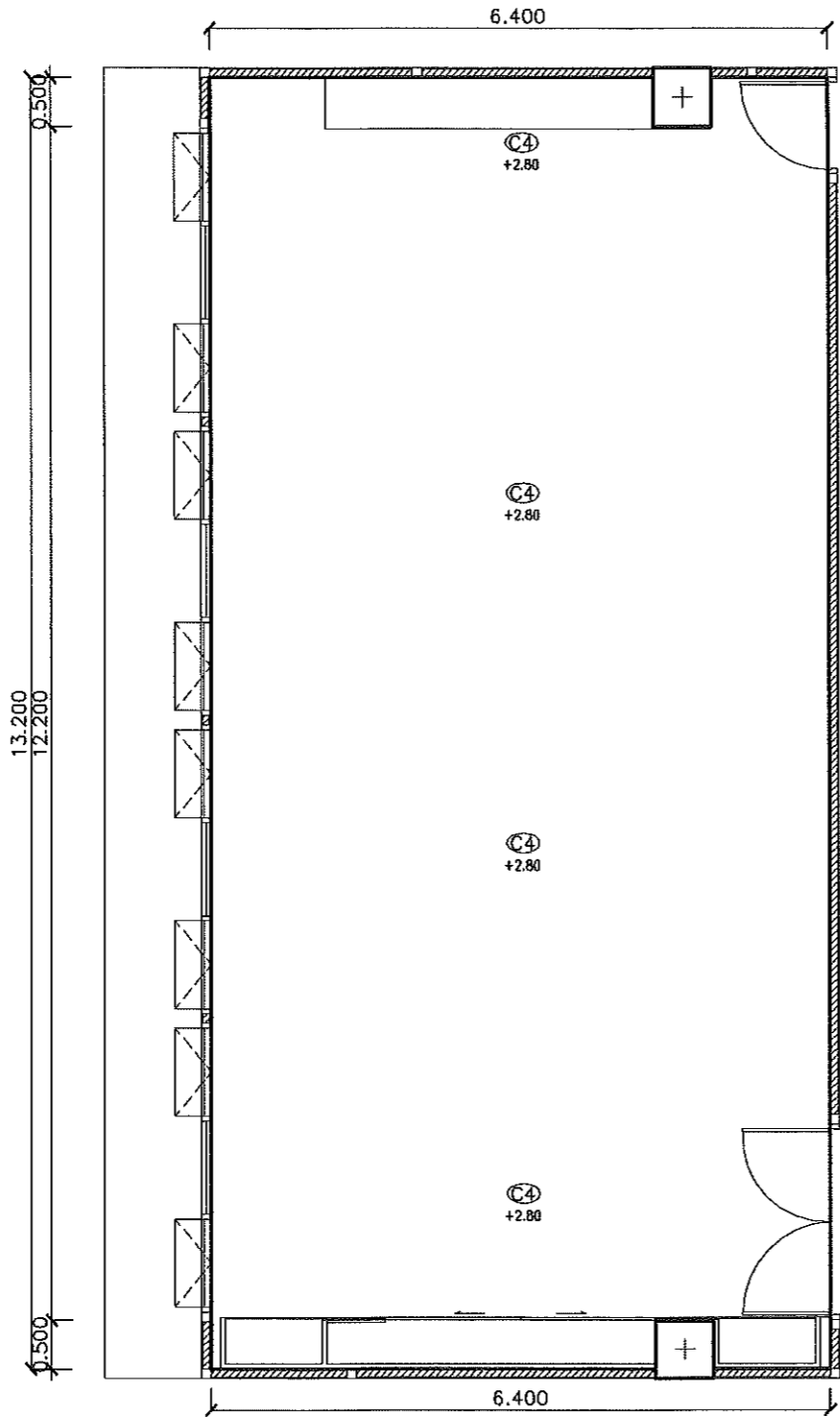
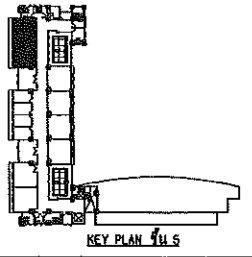

ห้องประชุมใหญ่  
ผังฝ้าเพดาน ชั้น 5  
SCALE 1 : 75

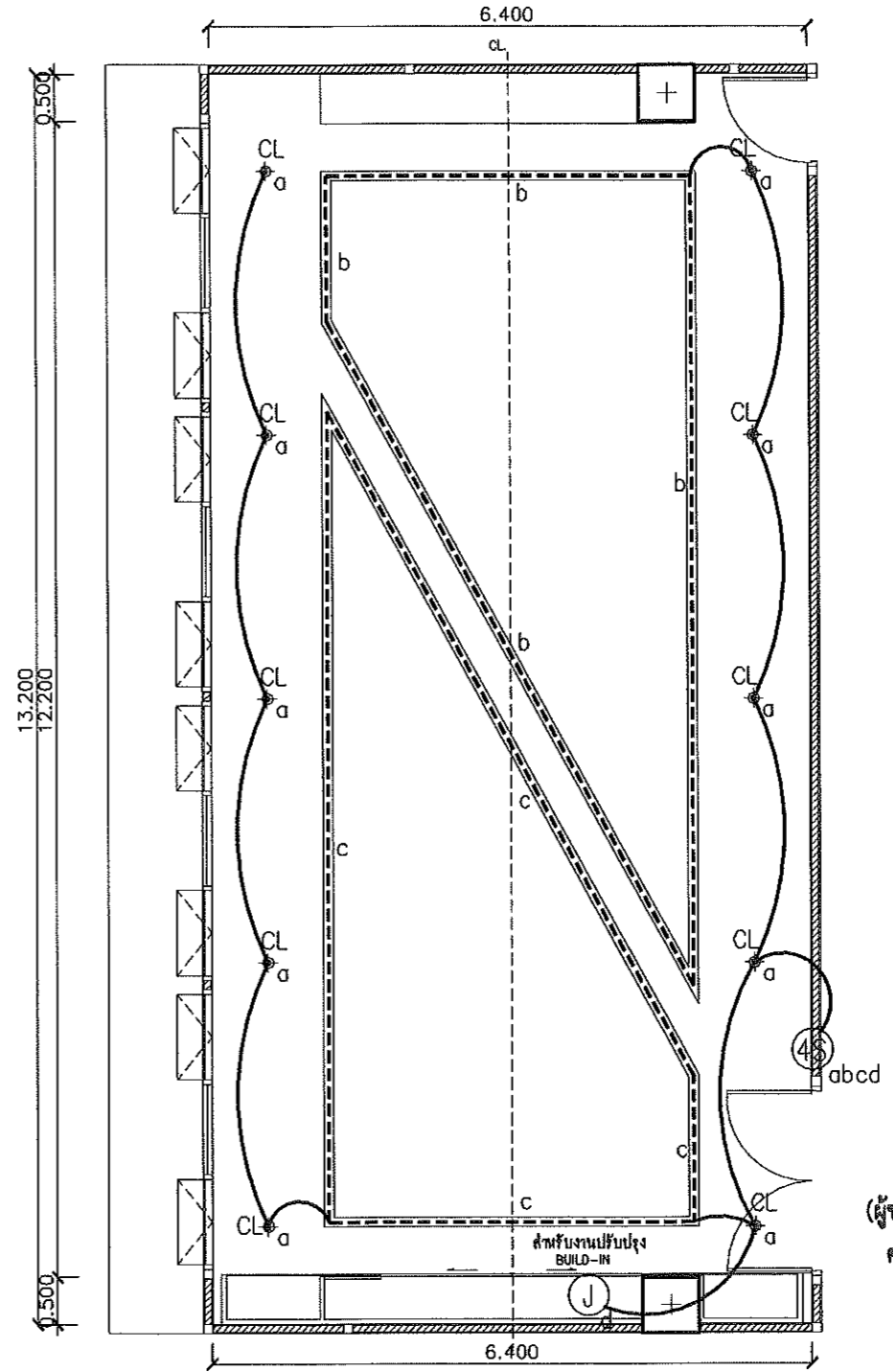

ตรวจสอบแล้ว  
(นายชัยภูมิ กีฬาแบ่ง)  
หัวหน้างานออกแบบและก่อสร้าง  
ห้องประชุมใหญ่  
ผังไฟฟ้าแสงสว่าง ชั้น 5  
SCALE 1 : 75

(ผู้ช่วยศาสตราจารย์ ดร. วรวิทย์ จันทร์ฉาย)  
คณบดีวิทยาลัยศิลปะ สื่อ และเทคโนโลยี

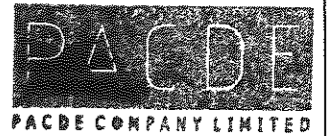

*[Handwritten signature]*

<b>PACDE</b> PACDE COMPANY LIMITED 215 ถนนวิภาวดีรังสิต แขวงจตุจักร เขตจตุจักร กรุงเทพฯ 10200 Tel. 053 221 160 , 02-6453610	สถาปนิก สิระวุฒิ สิมทรมงคล ภูตลล ๐๙๘๐๑๑๑	วิศวกรไฟฟ้า ภฤชณะ อินดี ๖๗๙๙๘	วิศวกรสุขาภิบาล ชนวัฒน์ นิตศุภวิจิตร ๓๓ ๓๓๘	เครื่องแบบ - โครงการ -	แบบแสดง ห้องประชุมใหญ่ ชั้น 5 ขนาดหน้า 1 : 75	ราชการปรับปรุง - - - -	รหัสแผนกที่ IN-119 จำนวนแผ่น -
	วิศวกรโครงสร้าง -	วิศวกรเครื่องกล ชนวัฒน์ นิตศุภวิจิตร ๖๗๙๒๓๘	เขียนแบบ ศุภจิต สระแก้ว ๖๓๑๑๘๕๗๓	สถานที่ อาคารวิทยาลัยศิลปะ สื่อ และเทคโนโลยี มหาวิทยาลัยเชียงใหม่ อาคารศูนย์นวัตกรรมและการเรียนรู้ มหาวิทยาลัยเชียงใหม่	เจ้าของ วิทยาลัยศิลปะ สื่อ และเทคโนโลยี มหาวิทยาลัยเชียงใหม่	DATE : 00/00/2023	วิทยาลัยศิลปะ สื่อ และเทคโนโลยี มหาวิทยาลัยเชียงใหม่ อาคารวิทยาลัยศิลปะ สื่อ และเทคโนโลยี มหาวิทยาลัยเชียงใหม่ อาคารศูนย์นวัตกรรมและการเรียนรู้ มหาวิทยาลัยเชียงใหม่ อาคารศูนย์นวัตกรรมและการเรียนรู้ มหาวิทยาลัยเชียงใหม่ อาคารศูนย์นวัตกรรมและการเรียนรู้ มหาวิทยาลัยเชียงใหม่ อาคารศูนย์นวัตกรรมและการเรียนรู้ มหาวิทยาลัยเชียงใหม่

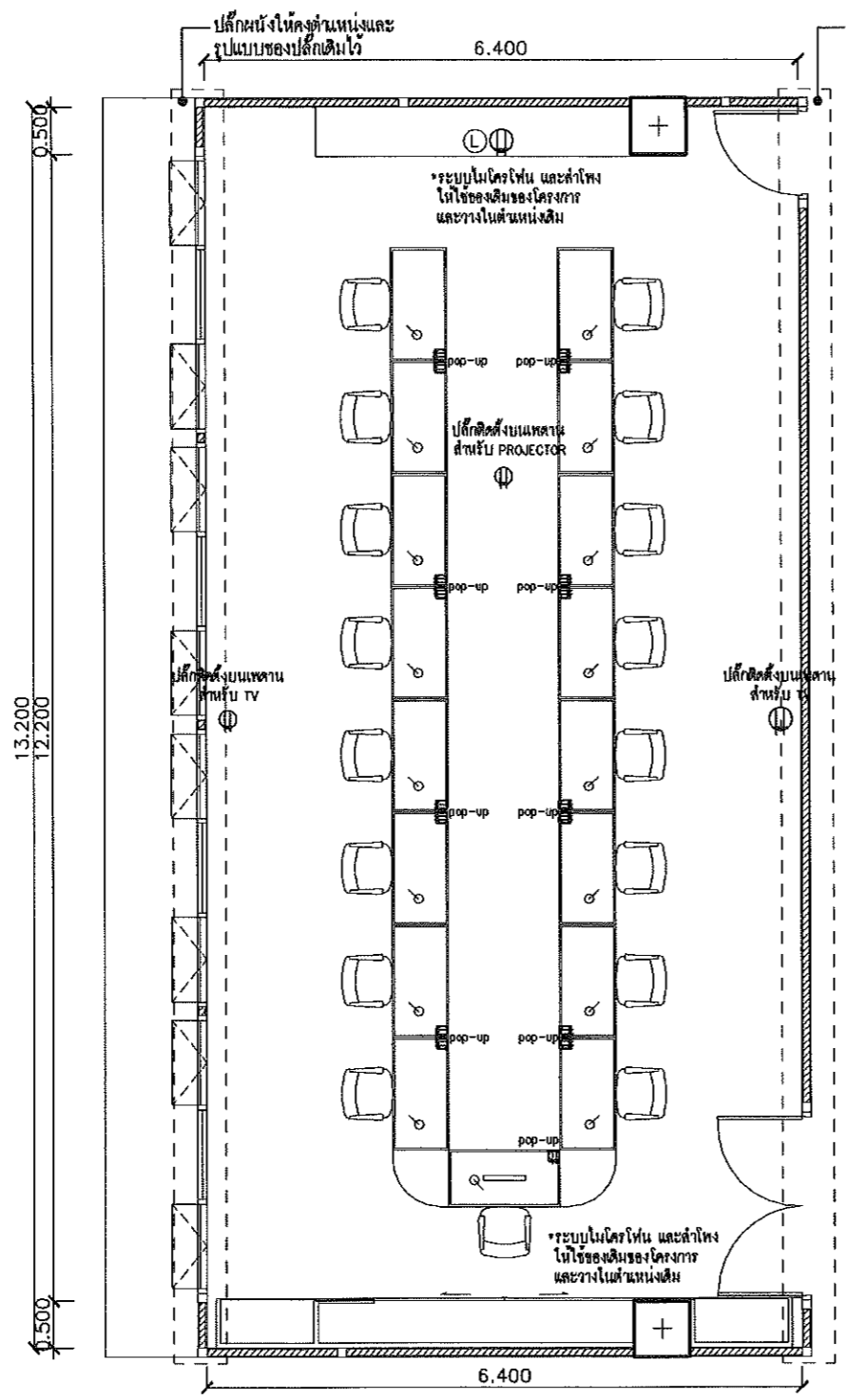
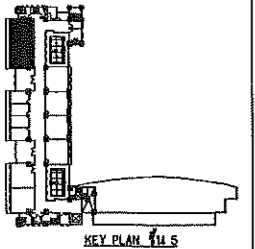

ห้องประชุมใหญ่  
ผังไฟฟ้ากำลัง ชั้น 5  
SCALE 1 : 75

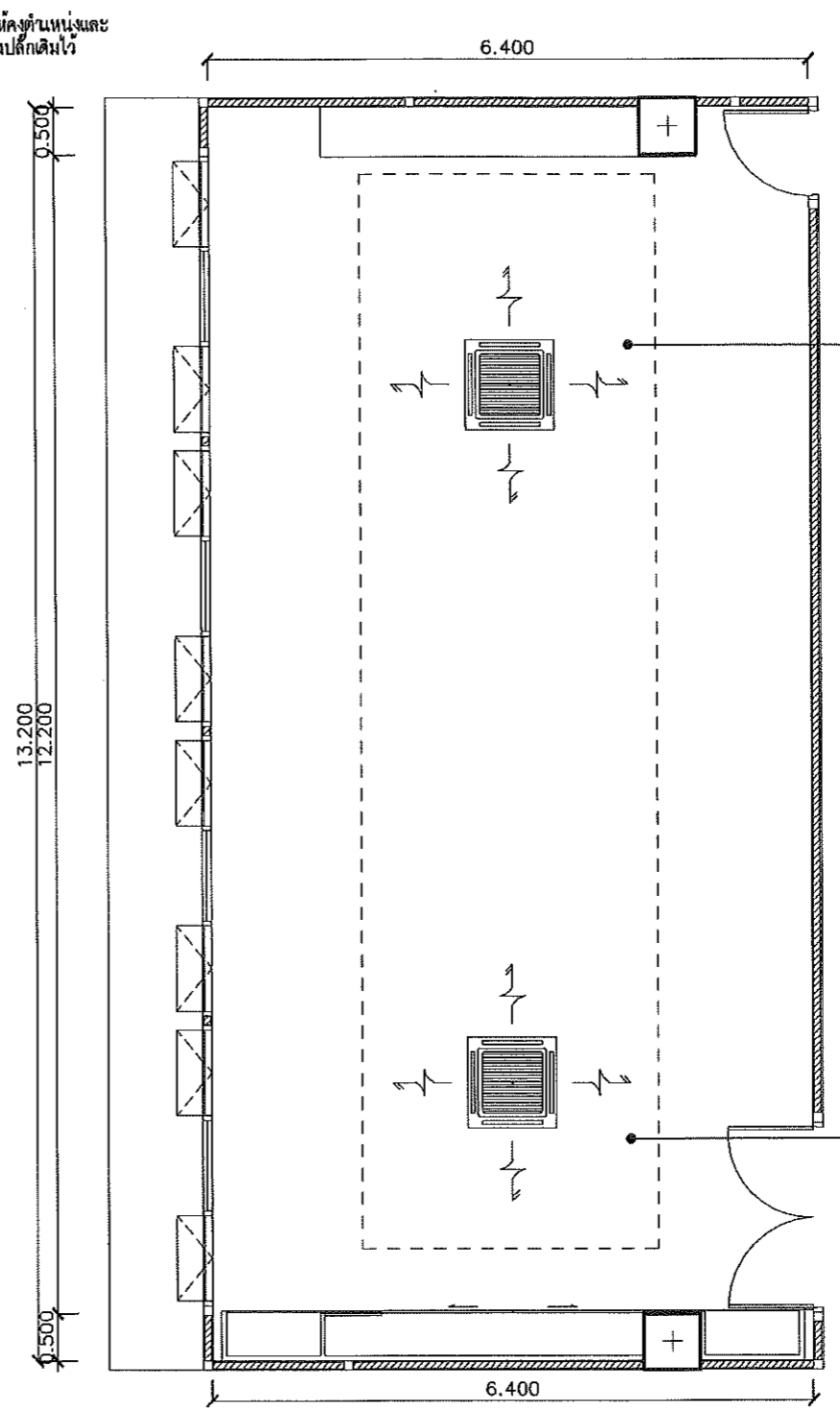

ห้องประชุมใหญ่  
ผังระบบปรับอากาศ ชั้น 5  
SCALE 1 : 75

ให้ใช้ระบบปรับอากาศเดิม ตำแหน่งแขวน FCU ใหม่ ทำ SUPPORT สำหรับแขวน FCU

(ผู้ช่วยศาสตราจารย์ ดร. วรวิทย์ จันทร์ฉาย)  
คณบดีวิทยาลัยศิลปะ สื่อ และเทคโนโลยี

ให้ใช้ระบบปรับอากาศเดิม ตำแหน่งแขวน FCU ใหม่ ทำ SUPPORT สำหรับแขวน FCU

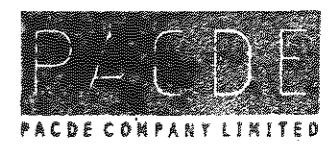

*[Signature]*

<b>PACDE</b> PACDE COMPANY LIMITED 215 ถนนวิภาวดีรังสิต แขวงจตุจักร เขตจตุจักร กรุงเทพฯ 10200 Tel. 053 221 160 , 02-6453610	<b>สถาปนิก</b> ศิริระวุฒิ สินพรมงคล ก.ศด.8099	<b>วิศวกรไฟฟ้า</b> กฤษฎณะ ยินดี วฟก.948	<b>วิศวกรสถาปัตย์</b> ชนวัฒน์ นิตินันท์วิจิตร ส.ศ. 338	<b>เครื่องแบบ</b> - <b>โครงการ</b> ปรับปรุง อาคารวิทยาลัยศิลปะ สื่อ และเทคโนโลยี	<b>แบบแปลน</b> ห้องประชุมใหญ่ ชั้น 5 <b>มาตราส่วน</b> 1 : 75	<b>รายการรับปรุง</b> -	<b>รหัสแผ่นที่</b> IN-120 <b>จำนวนแผ่น</b> -
	<b>วิศวกรโครงสร้าง</b> -	<b>วิศวกรเครื่องกล</b> ชนวัฒน์ นิตินันท์วิจิตร ก.ก.9238	<b>เขียนแบบ</b> ศุภจิต สระมัจฉา ก.ศด.18573	<b>สถานที่</b> อาคารวิทยาลัยศิลปะ สื่อ และเทคโนโลยี มหาวิทยาลัยเชียงใหม่ <b>เจ้าของ</b> วิทยาลัยศิลปะ สื่อ และเทคโนโลยี มหาวิทยาลัยเชียงใหม่	<b>DATE</b> : 00/00/2023	<small>บริษัท จำกัด (มหาชน) 215 ถนนวิภาวดีรังสิต แขวงจตุจักร เขตจตุจักร กรุงเทพฯ 10200          053 221 160 หรือ 02-6453610 โทรสาร 02-6453610          100 ปี บริษัท จำกัด (มหาชน) 100 ปี บริษัท จำกัด (มหาชน) 100 ปี บริษัท จำกัด (มหาชน)          100 ปี บริษัท จำกัด (มหาชน) 100 ปี บริษัท จำกัด (มหาชน) 100 ปี บริษัท จำกัด (มหาชน)</small>	

• ทั้งนี้ให้สำหรับ ขนาด และระยะของเฟอร์นิเจอร์ชิ้นเดิม เพื่อปรับให้ตรงกับสภาพหน้างานจริง ก่อนเริ่มดำเนินการ เนื่องจากเป็นการนำของเดิมมาปรับเปลี่ยน

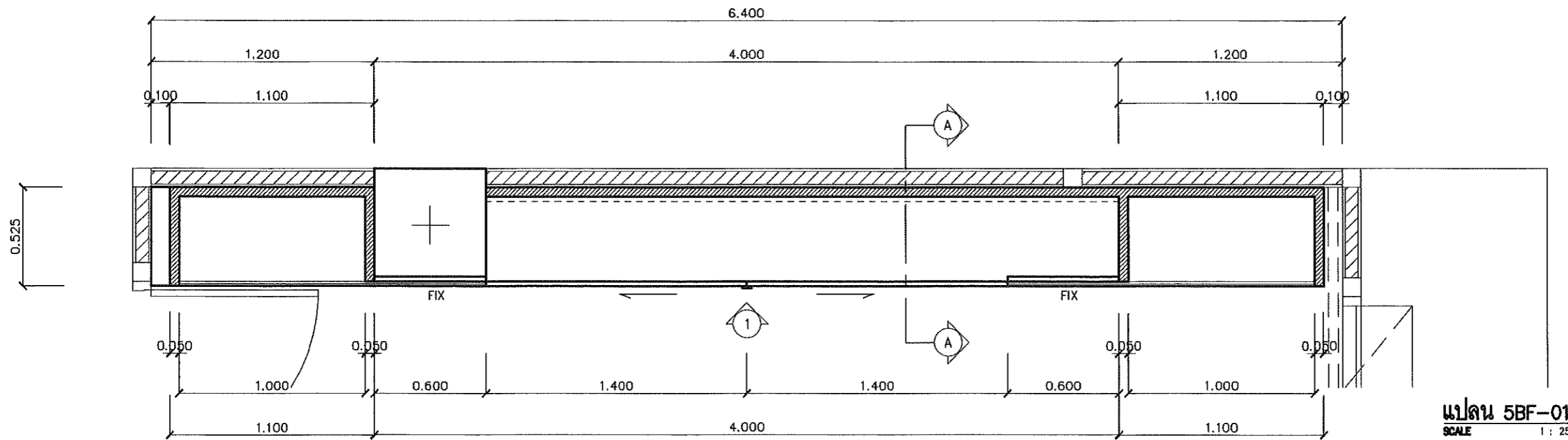

แปลน 5BF-01  
SCALE 1 : 25

ควรวาดแล้ว

(นายชัยภูมิ กีฬาแบ่ง)  
หัวหน้างานออกแบบและก่อสร้าง

(ผู้ช่วยศาสตราจารย์ ดร. วรวิทย์ จันทร์ฉาย)  
คณบดีวิทยาลัยศิลปะ สื่อ และเทคโนโลยี



*[Handwritten signature]*

<b>PACDE</b> PACDE COMPANY LIMITED 215 ถนนวิภาวดีรังสิต แขวงจตุจักร เขตจตุจักร กรุงเทพมหานคร 10200 Tel. 053 221 160 , 02-6453610	<b>สถาปนิก</b> สิระวุฒิ สิมพรมงคล ก.ศ.ด.๑๐๙๙ <i>[Signature]</i>	<b>วิศวกรไฟฟ้า</b> กฤษณะ ยินดี วทป.๑๔๘ <i>[Signature]</i>	<b>วิศวกรสุขาภิบาล</b> ชนวัฒน์ นิตศานวิจิตร ศส.๖๖๘ <i>[Signature]</i>	<b>เลขที่แบบ</b> - <b>โครงการ</b> ปรับปรุง อาคารวิทยาลัยศิลปะ สื่อ และเทคโนโลยี	<b>แบบแสดง</b> แบบขยาย 5BF-01 <b>มาตราส่วน</b> 1 : 25 <b>DATE</b> : 00/00/2023	<b>รายการปรับปรุง</b> - - - -	<b>รหัสงานที่</b> IN-121 <b>จำนวนแผ่น</b> -
	<b>วิศวกรโครงสร้าง</b> - -	<b>วิศวกรเครื่องกล</b> ชนวัฒน์ นิตศานวิจิตร กท๑238 <i>[Signature]</i>	<b>เขียนแบบ</b> สุภจิต สระมัจฉา ก.ศ.ด.18573 <i>[Signature]</i>	<b>สถานที่</b> อาคารวิทยาลัยศิลปะ สื่อ และเทคโนโลยี มหาวิทยาลัยเชียงใหม่ อาคารศูนย์นวัตกรรมและการเรียนรู้ มหาวิทยาลัยเชียงใหม่ <b>เจ้าของ</b> วิทยาลัยศิลปะ สื่อ และเทคโนโลยี มหาวิทยาลัยเชียงใหม่	<small>บริษัท จำกัด และสาขาในต่างประเทศมีอยู่ และให้บริการที่อื่น ๆ ได้ตามเงื่อนไขที่ระบุไว้ในเอกสารแนบ ส่วนที่ไม่ได้ระบุไว้ในเอกสารแนบจะถือว่าไม่รวมอยู่ในขอบเขตของสัญญา และจะดำเนินการโดยผู้รับเหมาที่ผู้ว่าจ้างคัดเลือกและแต่งตั้งให้เป็นผู้รับผิดชอบในการดำเนินงาน ผู้ว่าจ้างจะควบคุมและตรวจสอบการดำเนินงาน และรับผิดชอบและค่าใช้จ่ายในการดำเนินงาน ผู้ว่าจ้างจะรับผิดชอบในการดำเนินงานและควบคุมการดำเนินงาน และจะดำเนินการโดยผู้รับเหมาที่ผู้ว่าจ้างคัดเลือกและแต่งตั้งให้เป็นผู้รับผิดชอบในการดำเนินงาน ผู้ว่าจ้างจะควบคุมและตรวจสอบการดำเนินงาน และจะดำเนินการโดยผู้รับเหมาที่ผู้ว่าจ้างคัดเลือกและแต่งตั้งให้เป็นผู้รับผิดชอบในการดำเนินงาน</small>		



ปิดทับด้วยลามิเนตสีเทา 01

\* ทั้งนี้ให้สำหรับ ขนาด และระยะของเฟอร์นิเจอร์ชิ้นเดิม เพื่อปรับให้ตรงกับสภาพหน้างานจริง ก่อนเริ่มดำเนินการ เนื่องจากเป็นการนำของเดิมมาปรับเปลี่ยน

ตู้ชั้นกระจกเดิม ถอดแผ่นลามิเนตเดิมออกซ่อมและ ปิดทับด้วยลามิเนตผิวด้านสีน้ำตาล 01 ภายในช่องให้ใส่ไฟ LED สำหรับชั้นแบบติดแยกไม่ฝังรางกับเฟอร์นิเจอร์เดิม

หน้าบานเลื่อนตู้เดิม ถอดแผ่นลามิเนตเดิมออก ซ่อมหน้าบานและปิดทับด้วยลามิเนตสีเทา 01 ภายในตู้ ถอดแผ่นลามิเนตเดิมออกกรุลามิเนตสีเทา 01

หน้าบานเลื่อนตู้เดิม ถอดแผ่นลามิเนตเดิมออก ซ่อมหน้าบานและปิดทับ ด้วยลามิเนตสีเทา 01 ภายในตู้ ถอดแผ่นลามิเนต เดิมออกกรุลามิเนตสีเทา 01  
กระดาน WHITE BOARD เดิมโครงการ  
ถอดแผ่นลามิเนตเดิมออกซ่อม และปิดทับด้วยลามิเนตสีน้ำตาล 01

ระดับพื้นเพดาน +2.80 ม.

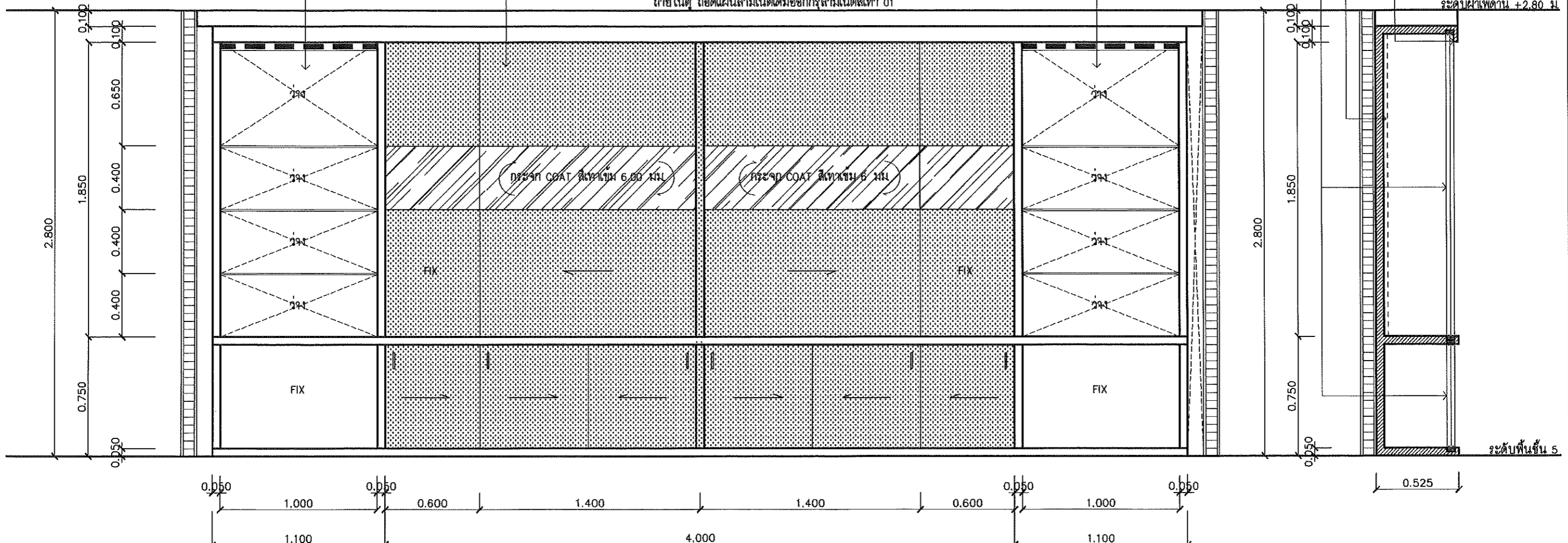

รูปด้าน 1 SBF-01  
SCALE 1 : 25

รูปตัด A-A  
SCALE  
PACDE COMPANY LIMITED

สถาปนิก  
(นายชัยภูมิ กี่ฟ้านปง)  
หัวหน้างานออกแบบและก่อสร้าง

(ผู้ช่วยศาสตราจารย์ ดร. วรวิญญ์ จันทร์ฉาย)  
คณบดีวิทยาลัยศิลปะ สื่อ และเทคโนโลยี

<b>PACDE</b> PACDE COMPANY LIMITED 215 นครภูมิ ต.ศรีภูมิ อ.เมือง เชียงใหม่ 50200 Tel. 053 221 160 , 02-6453610	<b>สถาปนิก</b> สิริวุฒิ อินทรมงคล ก.ศ.ด.๐๐๙๙ 	<b>วิศวกรไฟฟ้า</b> ภฤชณะ อินดี ว.พ.๑๔๘ 	<b>วิศวกรสุขาภิบาล</b> ชนวัฒน์ นิตศานวิจิตร สด.๖๖๘ 	<b>เลขที่แบบ</b> - <b>โครงการ</b> ปรับปรุง อาคารวิทยาลัยศิลปะ สื่อ และเทคโนโลยี	<b>แบบแสดง</b> แบบขยาย SBF-01 <b>มาตรฐาน</b> 1 : 25 <b>DATE</b> : 00/00/2023	<b>รายการปรับปรุง</b> - - - - -	<b>รหัสแผนก</b> IN-122 <b>จำนวนแผ่น</b> - <small>ข้อควรระวังในการใช้งาน: กรุณาอ่านคู่มือการใช้งานก่อนใช้งานทุกครั้ง และปฏิบัติตามข้อควรระวังอย่างเคร่งครัด เพื่อความปลอดภัยในการใช้งาน</small>
	<b>วิศวกรโครงสร้าง</b> - -	<b>วิศวกรเครื่องกล</b> ชนวัฒน์ นิตศานวิจิตร ภ.ศ.ด.๑๒๓๘ 	<b>เขียนแบบ</b> ศุภจิต สระมัจฉา ภ.ศ.ด.๑๘๕๗๓ 	<b>สถานที่</b> อาคารวิทยาลัยศิลปะ สื่อ และเทคโนโลยี มหาวิทยาลัยเชียงใหม่ อาคารศูนย์นวัตกรรมและการเรียนรู้ มหาวิทยาลัยเชียงใหม่ <b>เจ้าของ</b> วิทยาลัยศิลปะ สื่อ และเทคโนโลยี มหาวิทยาลัยเชียงใหม่	<b>หมายเหตุ</b> - - - - -		

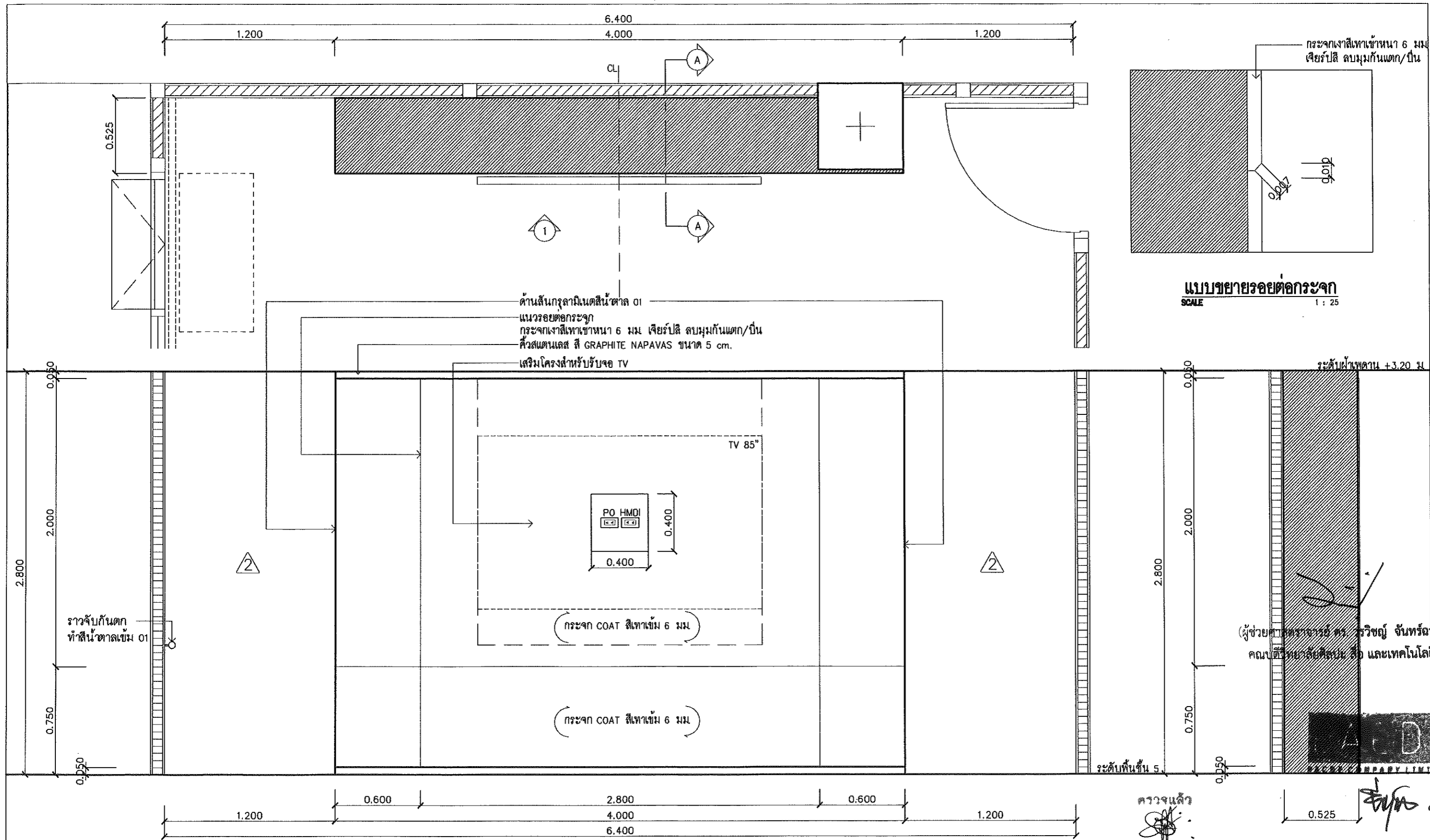

แบบขยายรอยต่อกระจก  
SCALE 1 : 25

(ผู้ช่วยศาสตราจารย์ ดร. วรวิทย์ จันทร์ฉาย)  
คณบดีวิทยาลัยศิลปะ สื่อ และเทคโนโลยี

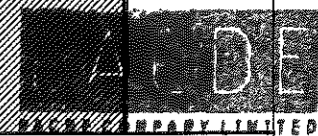

รูปด้าน 1 5BF-02 (นายชัยภูมิ กีฬาแปง) SECTION A-A 5BF-02  
SCALE 1 : 25 1 : 25

<b>PACDE</b> PACDE COMPANY LIMITED 215 ถนนวิภาวดีรังสิต อ.เมือง เชียงใหม่ 50200 Tel. 053 221 160 , 02-6453610	<b>สถาปนิก</b> สิริวุฒิ สินทรมงคล ภ.ศ.ด.8099 [Signature]	<b>วิศวกรไฟฟ้า</b> กฤษณะ ยินดี วท.ภ.948 [Signature]	<b>วิศวกรสุขาภิบาล</b> ชนวัฒน์ นิตินันท์วิจิตร ศส.338 [Signature]	<b>เลขที่แบบ</b> - <b>โครงการ</b> ปรับปรุง อาคารวิทยาลัยศิลปะ สื่อ และเทคโนโลยี	<b>แบบแสดง</b> แบบขยาย 5BF-02 <b>มาตรฐาน</b> 1 : 25 <b>DATE</b> : 00/00/2023	<b>รายการปรับปรุง</b> - - - - -	<b>รหัสแผ่นที่</b> IN-123 <b>จำนวนแผ่น</b> - <small>ข้อควรระวังในการใช้งาน: กรุณาอ่านคู่มือการใช้งานก่อนใช้งานทุกครั้ง การติดตั้งต้องปฏิบัติตามคู่มือการใช้งานอย่างเคร่งครัด มิฉะนั้นอาจเกิดอันตราย การแก้ไขหรือการเปลี่ยนแปลงใดๆ จะต้องแจ้งช่างเทคนิคของบริษัทฯ ก่อนดำเนินการ การรับประกันมีผลเฉพาะการติดตั้งเท่านั้น ไม่ครอบคลุมการบำรุงรักษา โปรดอ่านคู่มือการใช้งานก่อนใช้งานทุกครั้ง</small>
	<b>วิศวกรโครงสร้าง</b> - -	<b>วิศวกรเครื่องกล</b> ชนวัฒน์ นิตินันท์วิจิตร ภ.ศ.ด.9238 [Signature]	<b>เขียนแบบ</b> ศุภจิต ศรีมัจฉา ภ.ศ.ด.18573 [Signature]	<b>สถานที่</b> อาคารวิทยาลัยศิลปะ สื่อ และเทคโนโลยี มหาวิทยาลัยเชียงใหม่ <b>เจ้าของ</b> วิทยาลัยศิลปะ สื่อ และเทคโนโลยี มหาวิทยาลัยเชียงใหม่			

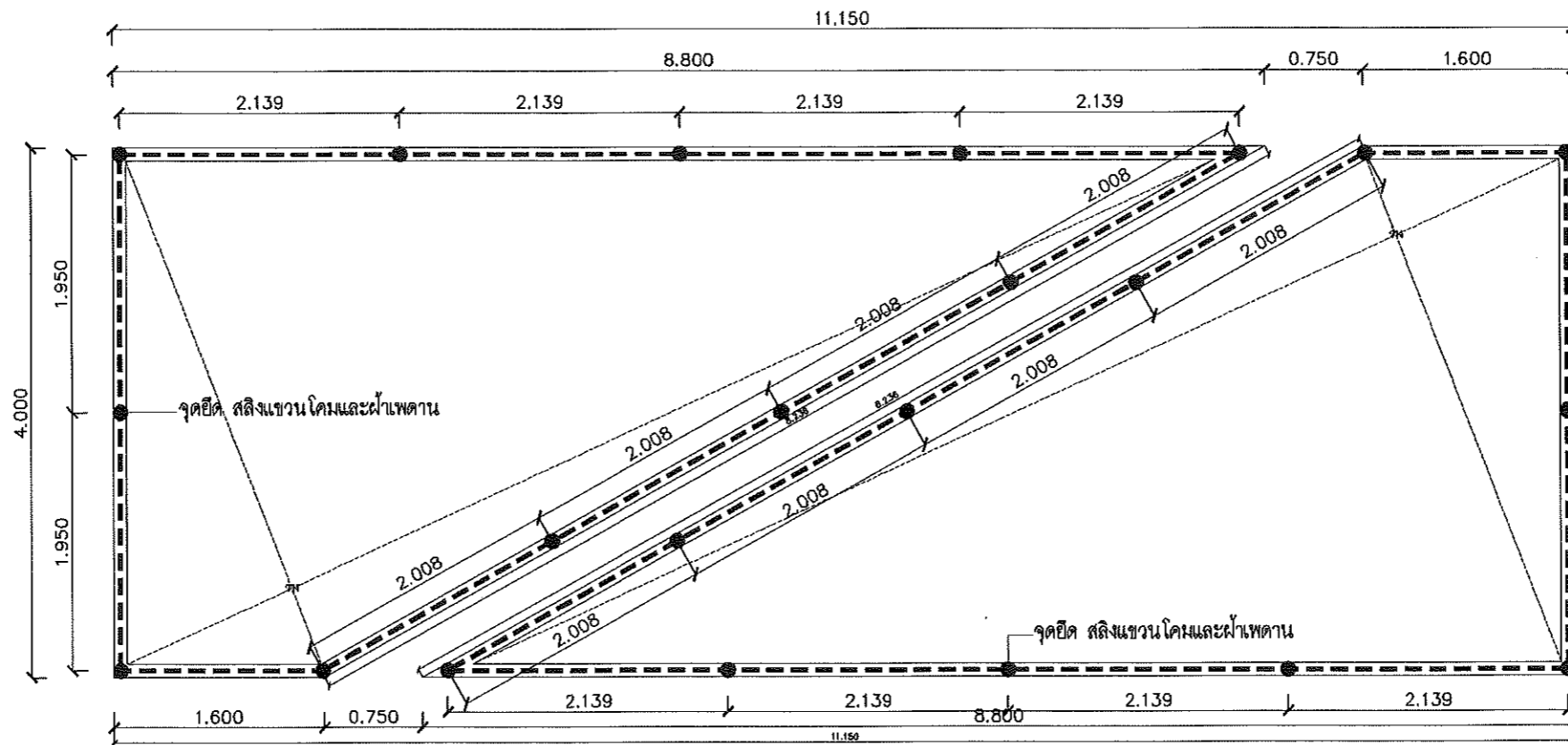

แปลน โคมไฟห้องประชุม ชั้น 5

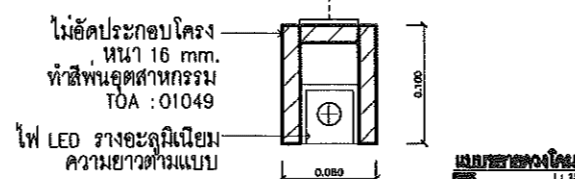

(ผู้ช่วยศาสตราจารย์ ดร. วรวิษณุ จันทร์ฉาย)  
คณบดีวิทยาลัยศิลปะ สื่อ และเทคโนโลยี



ควรวจแล้ว  
(นายชัยภูมิ กีฬาแปง)  
หัวหน้างานออกแบบและก่อสร้าง

<b>PACDE</b> PACDE COMPANY LIMITED 215 นครภูมิ ต.ศรีภูมิ อ.เมือง เชียงใหม่ 50200 Tel. 053 221 160 , 02-6453610	<b>สถาปนิก</b> สิระวุฒิ อินทรมงคล ก.ศ.ด.๑๐๑๑ 	<b>วิศวกรไฟฟ้า</b> กฤษณะ อินดี ว.พ.๑๙๘ 	<b>วิศวกรสุขาภิบาล</b> ชนวัฒน์ นิตินวิจิตร ส.ส.๓๓๘ 	<b>เลขที่แบบ</b> - <b>โครงการ</b> ปรับปรุง อาคารวิทยาลัยศิลปะสื่อ และเทคโนโลยี	<b>แบบแสดง</b> โคมไฟห้องประชุม ชั้น 5 <b>มาตราส่วน</b> 1 : 50 <b>DATE</b> : 00/00/2023	<b>รายการรับปรุง</b> - - - - -	<b>รหัสแบบที่</b> IN-124 <b>จำนวนแผ่น</b> - <small>ลิขสิทธิ์และเอกสารนี้เป็นของ บริษัท วิศวกรรม สถาปัตย์โยธา และวิศวกรรมโยธา จำกัด การนำเอกสารนี้ไปเผยแพร่โดยไม่ได้รับอนุญาตจากบริษัทฯ จะถือว่าผิดกฎหมาย ผู้ที่นำเอกสาร ไปเผยแพร่โดยไม่ได้รับอนุญาตจากบริษัทฯ จะถือว่าผิดกฎหมาย ผู้ที่นำเอกสาร ไปเผยแพร่โดยไม่ได้รับอนุญาตจากบริษัทฯ จะถือว่าผิดกฎหมาย ผู้ที่นำเอกสาร ไปเผยแพร่โดยไม่ได้รับอนุญาตจากบริษัทฯ จะถือว่าผิดกฎหมาย</small>
	<b>วิศวกรโครงสร้าง</b> - -	<b>วิศวกรเครื่องกล</b> ชนวัฒน์ นิตินวิจิตร ก.ศ.ด.๑๒๓๘ 	<b>เขียนแบบ</b> ศุภจิต สระมัจฉา ก.ศ.ด.๑๘๕๗๓ 	<b>สถานที่</b> อาคารวิทยาลัยศิลปะสื่อ และเทคโนโลยี มหาวิทยาลัยเชียงใหม่ อาคารศูนย์นวัตกรรมและการเรียนรู้ มหาวิทยาลัยเชียงใหม่ <b>เจ้าของ</b> วิทยาลัยศิลปะสื่อ และเทคโนโลยี มหาวิทยาลัยเชียงใหม่	<b>รายการรับปรุง</b> - - - - -		





- F1 พื้นกระเบื้องยางแบบม้วนความหนา 2 mm. สีน้ำตาลส้ม ARMSTRONG : TANGERINE MEDITONE WR:FPWS152000 / หรือเทียบเท่า ปรับระดับพื้นด้วย SELF LEVELING ของ Uzinncl50
- F2 พื้นกระเบื้องยางแบบม้วนความหนา 2 mm. สายหิน ARMSTRONG : MEDITONE FHP5307271 ROCK DUST LIGHT / หรือเทียบเท่า ปรับระดับพื้นด้วย SELF LEVELING ของ Uzinncl50
- F3 พื้นกระเบื้องยางแบบม้วน หนา 2 mm. สายไม้สีเทา ARMSTRONG : MAPLE LANE WR :FPWS228000 / หรือเทียบเท่า ปรับระดับพื้นด้วย SELF LEVELING ของ Uzinncl50
- F4 พื้นกระเบื้องยางแบบม้วนความหนา 2 mm. สายหิน ARMSTRONG : WALNUT FPH5422271/ หรือเทียบเท่า ปรับระดับพื้นด้วย SELF LEVELING ของ Uzinncl50
- F5 พื้นยกกระดาน RAISED FLOOR ของ XXXXXXXXXX ความสูง 0.20m. สายไม้คานใต้ทำพื้นที่สามารถรองรับสายไฟรองรับการติดตั้งปลั๊กไฟที่บนพื้น
- F6 พื้นกระเบื้องยางแบบม้วนความหนา 2 mm. สีครีม ARMSTRONG : SAND LIGHT MEDITONE WR:FPWS135000 / หรือเทียบเท่า ปรับระดับพื้นด้วย SELF LEVELING ของ Uzinncl50

- F7 พื้นกระเบื้องยางแบบม้วนความหนา 2 mm. สีน้ำตาลอ่อน ARMSTRONG : POWDER CHOCOLATE MEDITONE WR:FPWS133000 / หรือเทียบเท่า ปรับระดับพื้นด้วย SELF LEVELING ของ Uzinncl50
- F8 พื้นกระเบื้องยางแบบม้วนความหนา 2 mm. สีน้ำตาลเข้ม ARMSTRONG : HAZEL MEDITONE WR:FPWS148000 / หรือเทียบเท่า ปรับระดับพื้นด้วย SELF LEVELING ของ Uzinncl50
- F9 พื้น ซีเมนต์ขัดมันเดิมของโครงการซ่อม / ทำความสะอาด
- F10 พื้น ซีเมนต์ขัดมันทำสีทาพื้น สีส้มเข้ม ยี่ห้อ TOA:R600 REDDISH ORAGE
- F11 พื้น ซีเมนต์ขัดมันทำสีทาพื้น สีน้ำตาล ยี่ห้อ TOA: R699 BROWN
- F12 พื้นกระเบื้องยางแบบม้วนความหนา 2 mm. สีเทาเข้ม ARMSTRONG : NATURAL GRAY DARK WR:FPWS125000 / หรือเทียบเท่า ปรับระดับพื้นด้วย SELF LEVELING ของ Uzinncl50

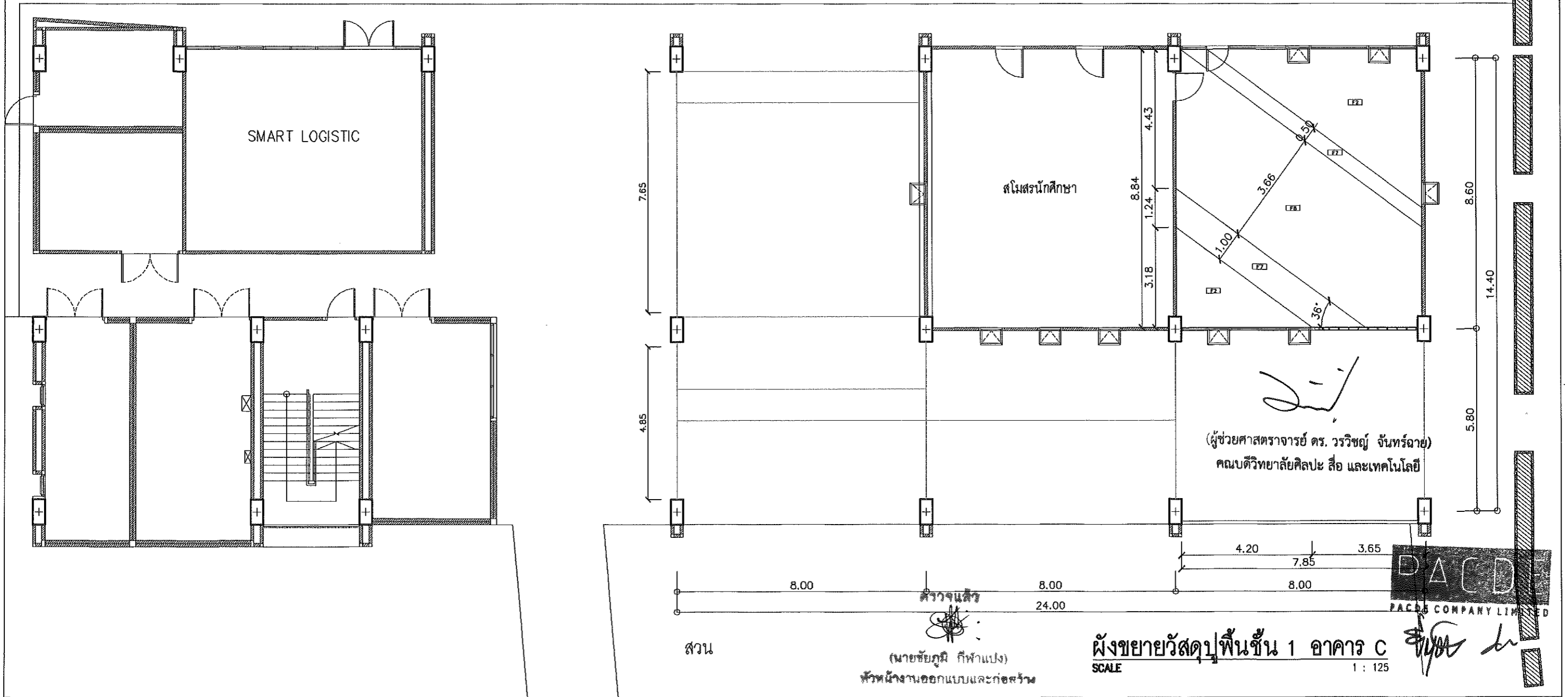

 <b>PACDE</b> PACDE COMPANY LIMITED 215 ถนนวิภาวดีรังสิต แขวง บางเขน เขต บางเขน กรุงเทพฯ 10220 Tel. 053 221 180 , 02-6453610	สถาปนิก	วิศวกรไฟฟ้า	วิศวกรสุขาภิบาล	เลขที่แบบ	แบบมาตรฐาน	รายการปรับปรุง	รหัสผนังที่
	ธีระวุฒิ อินทรมงคล ก.ศ.ร.0099 <i>[Signature]</i>	กฤษณะ อินดี วท.0948 <i>[Signature]</i>	ธนวัฒน์ นิพัทธ์วิจิตร ส.ส. 338 <i>[Signature]</i>	-	ปรับปรุง อาคารวิทยาลัยศิลปะ สื่อ และเทคโนโลยี	ผังขยายวัสดุปูพื้นชั้น 1 อาคาร C ขนาดส่วน 1 : 100	-
วิศวกรโครงสร้าง	วิศวกรเครื่องกล	เขียนแบบ	สถานที่	เจ้าของ	DATE	จำนวนแผ่น	ธีระวุฒิ อินทรมงคล วิศวกรสถาปัตย์ กฤษณะ อินดี วิศวกรไฟฟ้า ธนวัฒน์ นิพัทธ์วิจิตร วิศวกรสุขาภิบาล ศุภจิต สระมัจฉา วิศวกรเขียนแบบ ธีระวุฒิ อินทรมงคล วิศวกรโครงสร้าง กฤษณะ อินดี วิศวกรเครื่องกล ธนวัฒน์ นิพัทธ์วิจิตร วิศวกรสุขาภิบาล
-	ชนวัฒน์ นิพัทธ์วิจิตร ก.ร.238 <i>[Signature]</i>	ศุภจิต สระมัจฉา ก.ศ.ร.18573 <i>[Signature]</i>	อาคารวิทยาลัยศิลปะ สื่อ และเทคโนโลยี มหาวิทยาลัยเชียงใหม่ อาคารศูนย์นวัตกรรมและการเรียนรู้ มหาวิทยาลัยเชียงใหม่	วิทยาลัยศิลปะ สื่อ และเทคโนโลยี มหาวิทยาลัยเชียงใหม่	00/00/2023	-	-

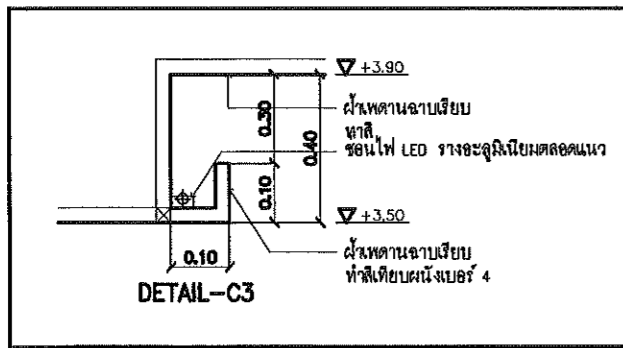

- Ⓒ1 ผ้าโครงคร่าวอลูมิเนียม C-LINE ปิดทับด้วย อีพซีมบอร์ดหนา 9 มม ชนิดธรรมดา ฉาบเรียบ ทาสีน้ำอะคริลิกสีขาวสำหรับภายใน TOA No.K7036 ติดตั้งตามมาตรฐานผู้ผลิต / TOA หรือเทียบเท่า
- Ⓒ2 ท้องพื้นเดิมของอาคาร ซ่อมทาสีเทาเข้ม TOA No.K7027
- Ⓒ3 ท้องพื้นเดิมของอาคาร ซ่อมทาสีเดียวกับผนังเบอร์ 1 TOA TOA :K7004
- Ⓒ4 ผ้าโครงคร่าวอลูมิเนียม C-LINE ปิดทับด้วย อีพซีมบอร์ดหนา 9 มม ชนิดธรรมดา ฉาบเรียบ ทาสีน้ำอะคริลิกสีน้ำตาลอ่อนสำหรับภายใน TOA No.01049 ติดตั้งตามมาตรฐานผู้ผลิต / TOA หรือเทียบเท่า
- Ⓒ5 ท้องพื้นเดิมของอาคาร ซ่อมทาสีเดียวกับผนังเบอร์ 2 TOA TOA :No.01049

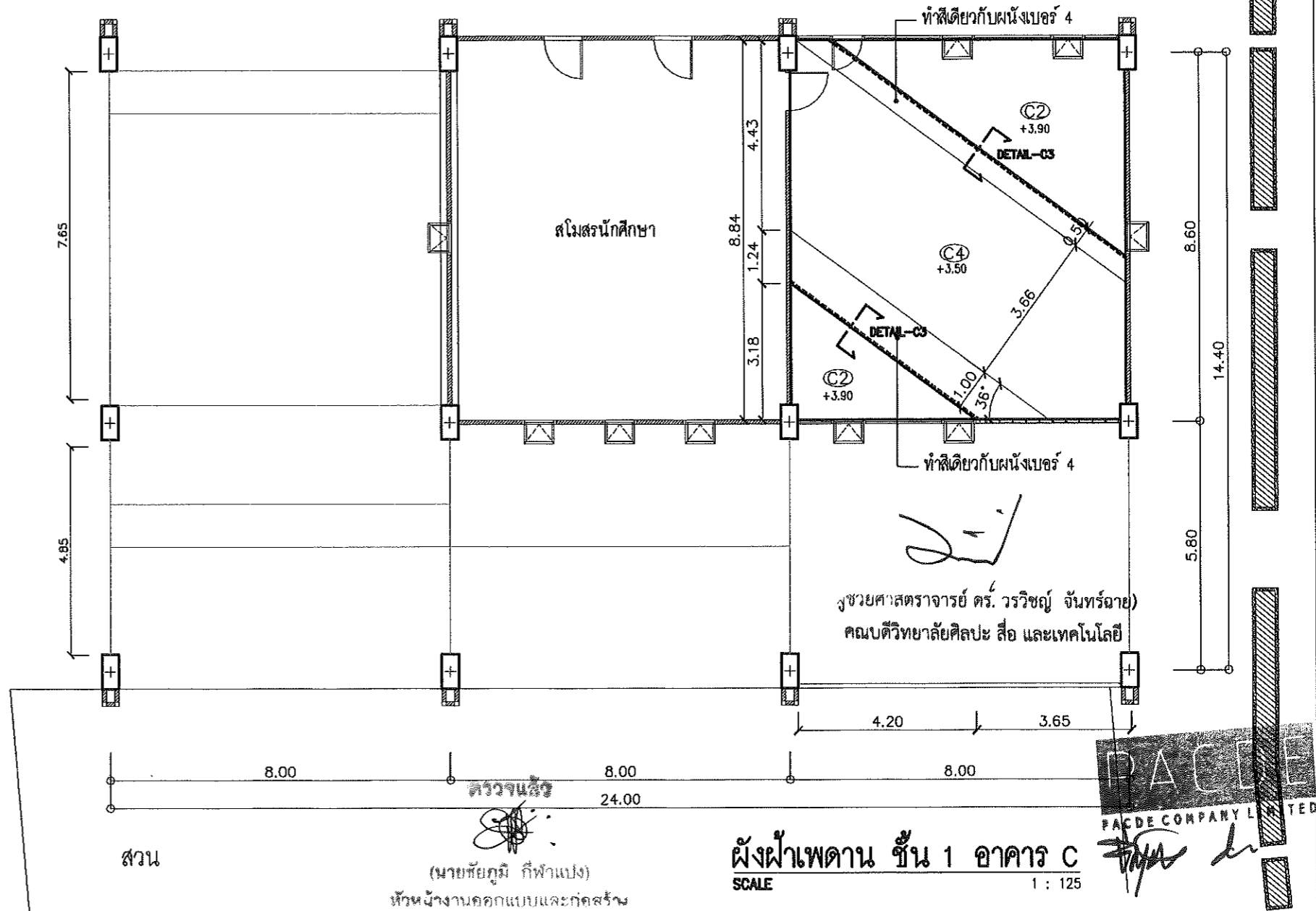
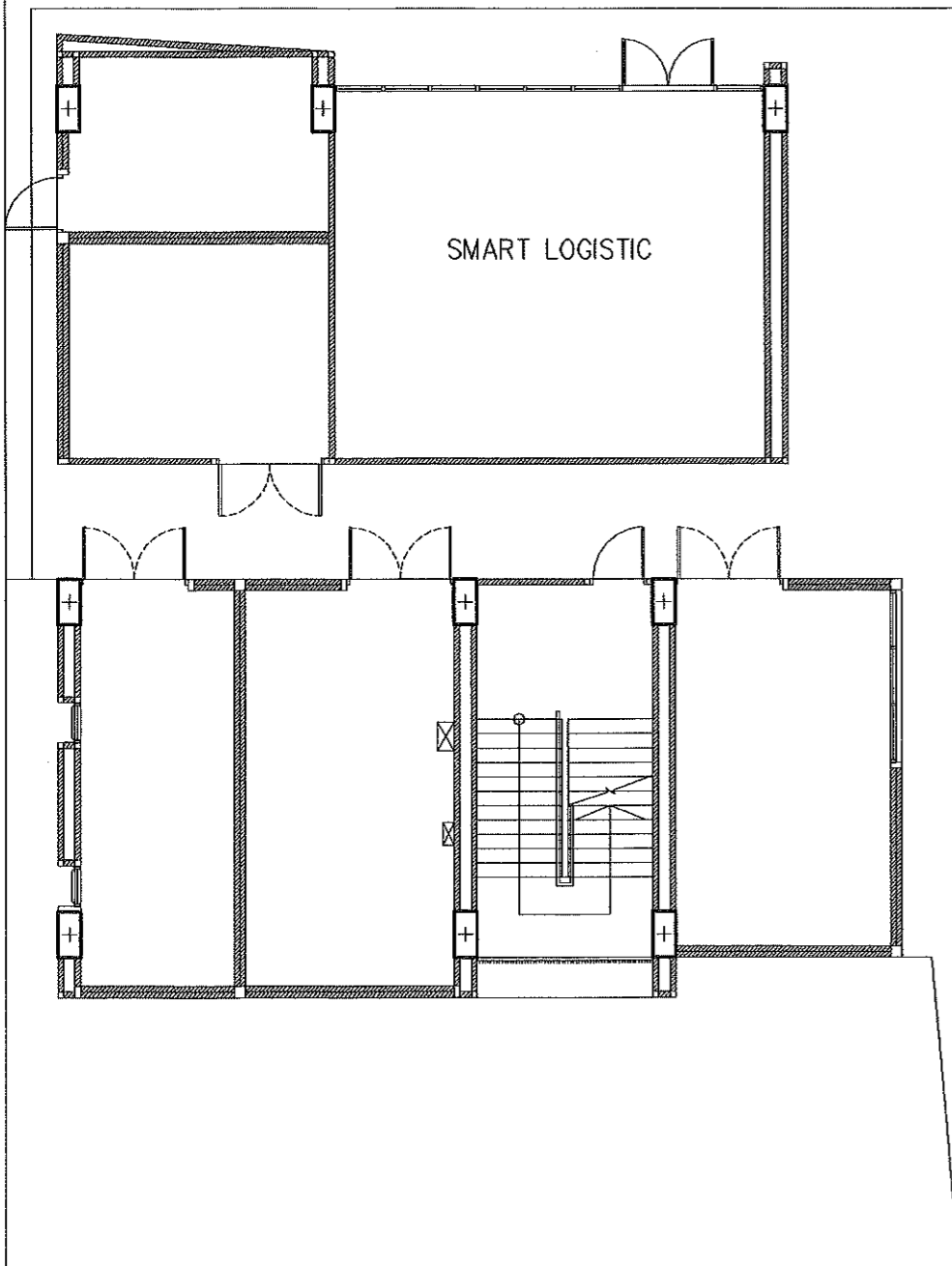

<b>PACDE</b> PACDE COMPANY LIMITED 215 ถนนวิภาวดีรังสิต แขวงจตุจักร เขตจตุจักร กรุงเทพฯ 10210 Tel. 053 221 160 , 02-6453610	<b>สถาปนิก</b> ธีระวุฒิ อินทรมงคล กศด.8099 <i>[Signature]</i>	<b>วิศวกรไฟฟ้า</b> กฤษณะ อินดี วทอ.948 <i>[Signature]</i>	<b>วิศวกรสุขาภิบาล</b> ชนวัฒน์ นิตินันท์ สส.338 <i>[Signature]</i>	<b>เลขที่แบบ</b> - <b>โครงการ</b> ปรับปรุง อาคารวิทยาลัยศิลปะ สื่อ และเทคโนโลยี	<b>แบบแสดง</b> ผังฝ้าเพดานชั้น 1 อาคาร C <b>มาตราส่วน</b> 1 : 100 <b>DATE</b> : 00/00/2023	<b>รายการปรับปรุง</b> - - -	<b>รหัสพื้นที่</b> IN-127 <b>จำนวนแผ่น</b> -
	<b>วิศวกรโครงสร้าง</b> - -	<b>วิศวกรเครื่องกล</b> ชนวัฒน์ นิตินันท์ สส.9238 <i>[Signature]</i>	<b>เขียนแบบ</b> ศุภจิต สระมัจฉา กศด.18573 <i>[Signature]</i>	<b>สถานที่</b> อาคารวิทยาลัยศิลปะ สื่อ และเทคโนโลยี มหาวิทยาลัยเชียงใหม่ อาคารศูนย์นวัตกรรมและการเรียนรู้ มหาวิทยาลัยเชียงใหม่	<b>เจ้าของ</b> วิทยาลัยศิลปะ สื่อ และเทคโนโลยี มหาวิทยาลัยเชียงใหม่	<b>หมายเหตุ</b> 1. วิศวกรประจำโครงการและผู้ควบคุมงาน: ธีระวุฒิ อินทรมงคล, กศด.8099 2. วิศวกรประจำโครงการและผู้ควบคุมงาน: ชนวัฒน์ นิตินันท์, สส.338 3. วิศวกรประจำโครงการและผู้ควบคุมงาน: ศุภจิต สระมัจฉา, กศด.18573 4. วิศวกรประจำโครงการและผู้ควบคุมงาน: ชนวัฒน์ นิตินันท์, สส.9238 5. วิศวกรประจำโครงการและผู้ควบคุมงาน: ชนวัฒน์ นิตินันท์, สส.338 6. วิศวกรประจำโครงการและผู้ควบคุมงาน: ชนวัฒน์ นิตินันท์, สส.9238 7. วิศวกรประจำโครงการและผู้ควบคุมงาน: ชนวัฒน์ นิตินันท์, สส.338 8. วิศวกรประจำโครงการและผู้ควบคุมงาน: ชนวัฒน์ นิตินันท์, สส.9238	



(ผู้ช่วยศาสตราจารย์ ดร. วรวิทย์ จันทร์ฉาย)  
คณบดีวิทยาลัยศิลปะ สื่อ และเทคโนโลยี

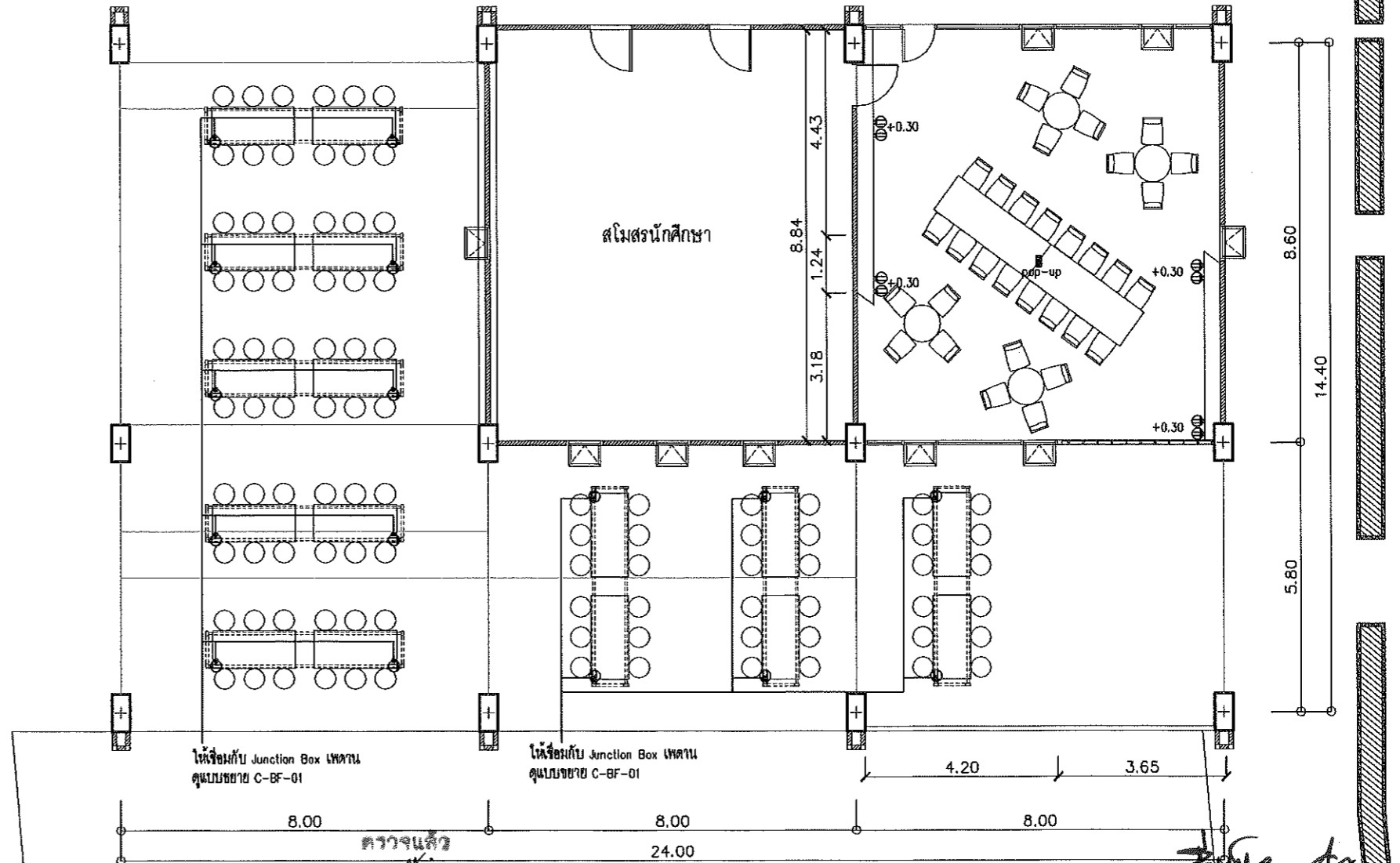
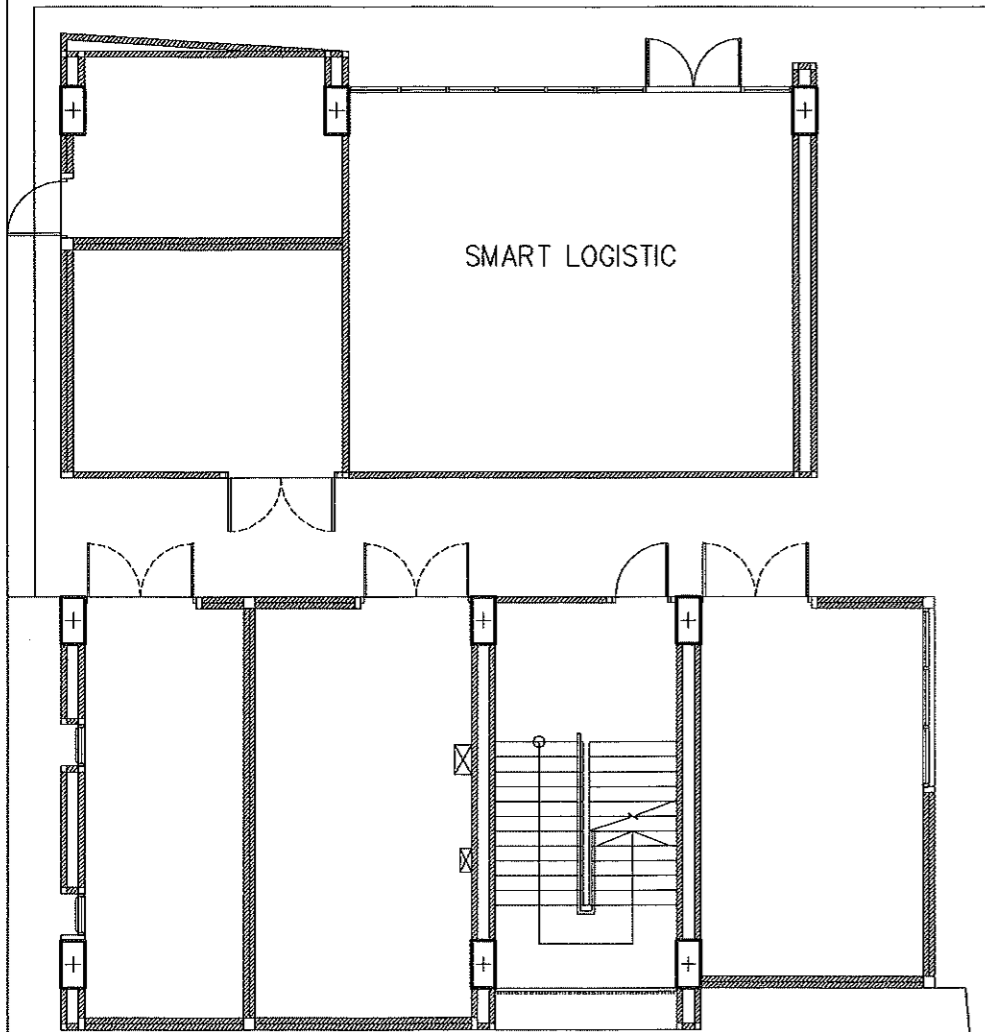

สวน  
(นายชัยภูมิ กีฬาแปง)  
หัวหน้างานออกแบบและก่อสร้าง

ผังไฟฟ้ากำลัง ชั้น 1 อาคาร C  
SCALE 1 : 125

<b>PACDE</b> PACDE COMPANY LIMITED 215 ถนนวิภาวดีรังสิต แขวงจตุจักร เขตจตุจักร กรุงเทพฯ 10200 Tel. 053 221 160 , 02-6453610	<b>สถาปนิก</b> ธีระวุฒิ อินทรมงคล ภ.ศด.8099	<b>วิศวกรไฟฟ้า</b> กฤษณะ อินดี วท.0948	<b>วิศวกรสุขาภิบาล</b> ธนวัฒน์ นิเทศวิจิตร สด.338	<b>เลขที่แบบ</b> -	<b>แบบแสดง</b> ผังไฟฟ้ากำลัง ชั้น 1	<b>รายการปริมาณ</b> - - - - - -	<b>PA D L</b> PACDE COMPANY LIMITED จำนวนแผ่น - <small>ขออนุญาตและดำเนินการก่อสร้างอาคาร โดยยื่นขออนุญาตต่อ อบจ.จตุจักร กรุงเทพฯ และดำเนินการขออนุญาตต่อ อบต.จตุจักร กรุงเทพฯ และดำเนินการขออนุญาตต่อ อบต.จตุจักร กรุงเทพฯ และดำเนินการขออนุญาตต่อ อบต.จตุจักร กรุงเทพฯ</small>
	<b>วิศวกรโครงสร้าง</b> ธนวัฒน์ นิเทศวิจิตร ภ.ศด.9238	<b>เขียนแบบ</b> ศุภจิต สระมัจฉา ภ.ศด.18573	<b>โครงการ</b> ปรับปรุง อาคารวิทยาลัยศิลปะ สื่อ และเทคโนโลยี	<b>สถานที่</b> อาคารวิทยาลัยศิลปะ สื่อ และเทคโนโลยี มหาวิทยาลัยเชียงใหม่	<b>มาตรฐาน</b> 1 : 100		
				<b>เจ้าของ</b> วิทยาลัยศิลปะ สื่อ และเทคโนโลยี มหาวิทยาลัยเชียงใหม่	<b>DATE</b> : 00/00/2023		

*(Handwritten signature)*

(ผู้ช่วยศาสตราจารย์ ดร. วรวิทย์ จันทร์ฉาย)  
คณบดีวิทยาลัยศิลปะ สื่อ และเทคโนโลยี

- ให้ทำการสำรวจตำแหน่งเครื่องปรับอากาศ ทั้ง CDU และ FCU และปริมาณ BTU จากหน่วยงานจริงอีกครั้งก่อนเริ่มต้นในการย้ายตำแหน่งและติดตั้งใหม่

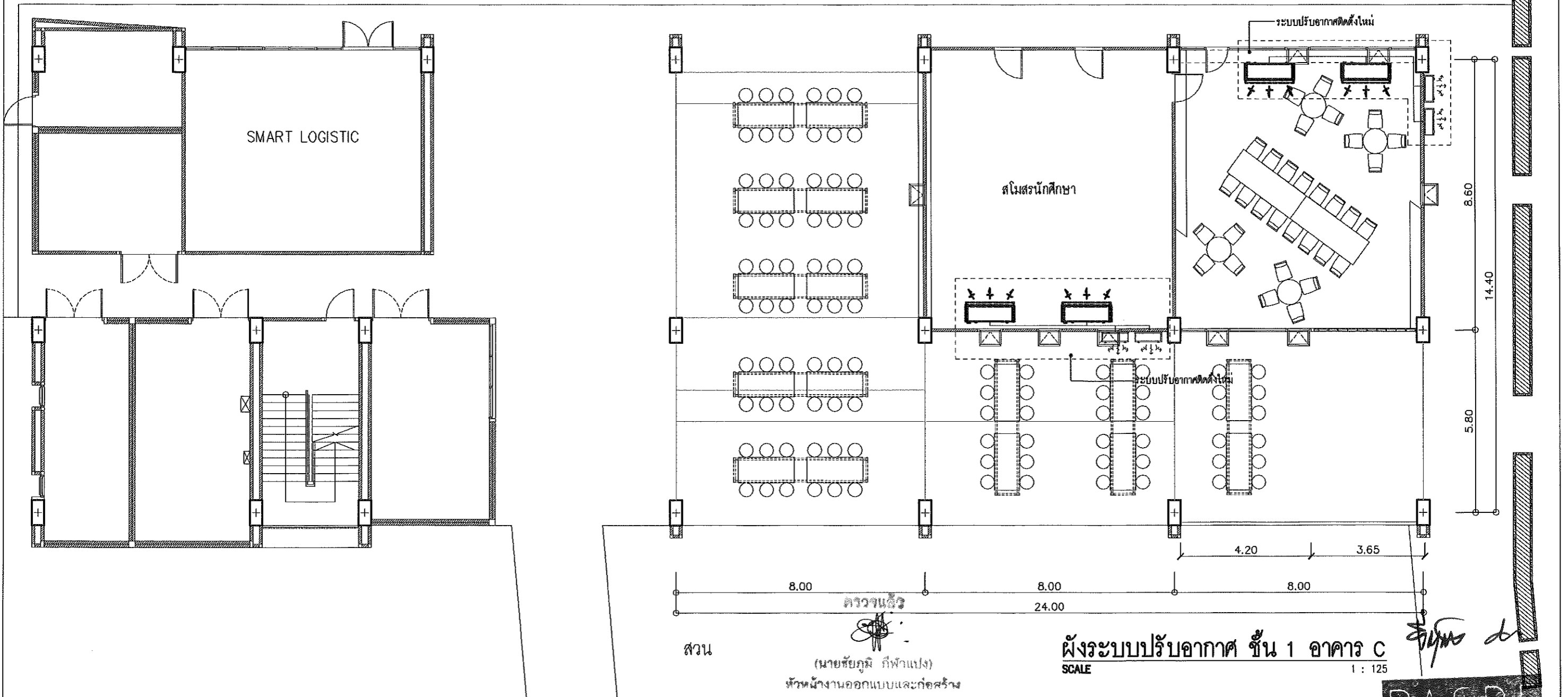

ผังระบบปรับอากาศ ชั้น 1 อาคาร C  
SCALE 1 : 125

 PACDE COMPANY LIMITED 215 ถนนวิภาวดีรังสิต แขวงจตุจักร กรุงเทพฯ 10200 Tel. 053 221 160 , 02-6453610	<b>สถาปนิก</b> สิริวุฒิ อินทรมงคล ก.ศ.ด.8099 <i>(Signature)</i>	<b>วิศวกรไฟฟ้า</b> กฤษณะ ยินดี ว.พ.ก.948 <i>(Signature)</i>	<b>วิศวกรสุขาภิบาล</b> ชนวัฒน์ นิตศนวิจิตร ส.ส. 338 <i>(Signature)</i>	<b>เลขที่แบบ</b> - <b>โครงการ</b> ปรับปรุง อาคารวิทยาลัยศิลปะ สื่อ และเทคโนโลยี	<b>แบบแสดง</b> ผังระบบปรับอากาศ ชั้น 1 อาคาร C <b>มาตราส่วน</b> 1 : 100	<b>รายการปรับปรุง</b> - - - - - -  PACDE COMPANY LIMITED
	<b>วิศวกรโครงสร้าง</b> - -	<b>วิศวกรเครื่องกล</b> ชนวัฒน์ นิตศนวิจิตร ก.ศ.ด.9238 <i>(Signature)</i>	<b>เขียนแบบ</b> ศุภจิต สระมัจฉา ก.ศ.ด.18573 <i>(Signature)</i>	<b>สถานที่</b> อาคารวิทยาลัยศิลปะ สื่อ และเทคโนโลยี มหาวิทยาลัยเชียงใหม่ อาคารศูนย์วัฒนธรรมและการเรียนรู้ มหาวิทยาลัยเชียงใหม่	<b>เจ้าของ</b> วิทยาลัยศิลปะ สื่อ และเทคโนโลยี มหาวิทยาลัยเชียงใหม่	

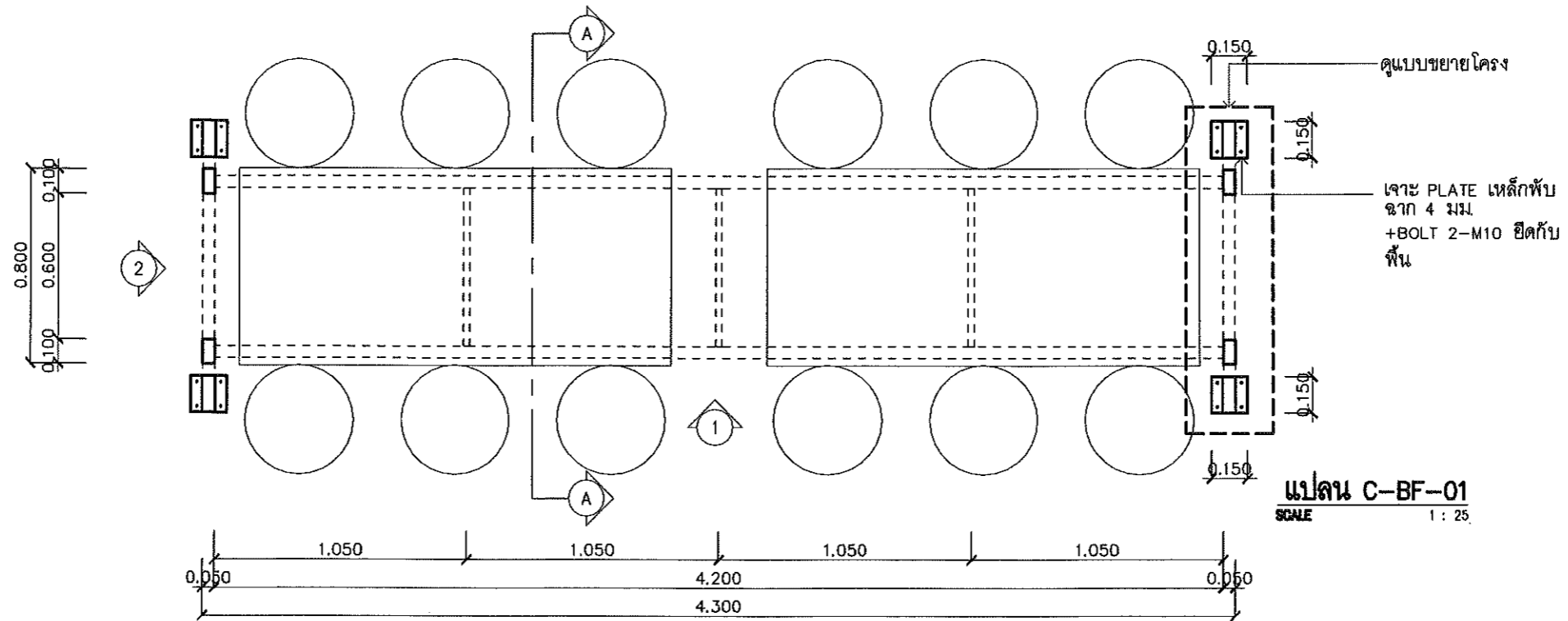

*(Handwritten signature)*  
 (ผู้ช่วยศาสตราจารย์ ดร. วรวิทย์ จันทร์ฉาย)  
 คณบดีวิทยาลัยศิลปะ สื่อ และเทคโนโลยี

*(Handwritten signature)*  
 (นายธิษฏ์ กิจฟ้าแปง)  
 หัวหน้างานออกแบบและก่อสร้าง



*(Handwritten signature)*

<b>PACDE</b> PACDE COMPANY LIMITED 215 ถนนวิภาวดีรังสิต แขวงจตุจักร เขตจตุจักร กรุงเทพฯ 10200 Tel. 053 221 160 , 02-6453610	<b>สถาปนิก</b> ธีระวุฒิ อินทรมงคล ก.ศด.๑๐๑๑ <i>(Signature)</i>	<b>วิศวกรไฟฟ้า</b> กฤษณะ อินดี วท.๑๙๔ <i>(Signature)</i>	<b>วิศวกรสถาปัตย์</b> ชนวัฒน์ นิตศุณวชิตร ศส.๓๓๘ <i>(Signature)</i>	<b>เครื่องแบบ</b> - <b>โครงการ</b> ปรับปรุง อาคารวิทยาลัยศิลปะ สื่อ และเทคโนโลยี	<b>แบบแสดง</b> แบบขยาย C-BF-01	<b>รายการปรับปรุง</b> - - -	<b>รหัสแผ่นที่</b> IN-131 <b>จำนวนแผ่น</b> -
	<b>วิศวกรโครงสร้าง</b> - -	<b>วิศวกรเครื่องกล</b> ชนวัฒน์ นิตศุณวชิตร ก.ศด.๑๒๓๘ <i>(Signature)</i>	<b>เขียนแบบ</b> ศุภจิต สระมีจจา ก.ศด.๑๘๕๗๓ <i>(Signature)</i>	<b>สถานที่</b> อาคารวิทยาลัยศิลปะ สื่อ และเทคโนโลยี มหาวิทยาลัยเชียงใหม่ อาคารศูนย์นวัตกรรมและการเรียนรู้ มหาวิทยาลัยเชียงใหม่ <b>เจ้าของ</b> วิทยาลัยศิลปะ สื่อ และเทคโนโลยี มหาวิทยาลัยเชียงใหม่	<b>มาตราส่วน</b> 1 : 25 <b>DATE</b> : 00/00/2023	<small>         บริษัทฯ ขอสงวนสิทธิ์ในแบบแปลนนี้ไว้เพื่อใช้ในการก่อสร้างเท่านั้น หากมีการเปลี่ยนแปลงแบบแปลนนี้โดยไม่แจ้งให้บริษัทฯ ทราบก่อนการดำเนินการก่อสร้าง บริษัทฯ ขอสงวนสิทธิ์ในการดำเนินการก่อสร้างไว้          บริษัทฯ ขอสงวนสิทธิ์ในแบบแปลนนี้ไว้เพื่อใช้ในการก่อสร้างเท่านั้น หากมีการเปลี่ยนแปลงแบบแปลนนี้โดยไม่แจ้งให้บริษัทฯ ทราบก่อนการดำเนินการก่อสร้าง บริษัทฯ ขอสงวนสิทธิ์ในการดำเนินการก่อสร้างไว้       </small>	

(ผู้ช่วยศาสตราจารย์ ดร. วรวิทย์ จันทร์ฉาย)  
คณบดีวิทยาลัยศิลปะ สื่อ และเทคโนโลยี

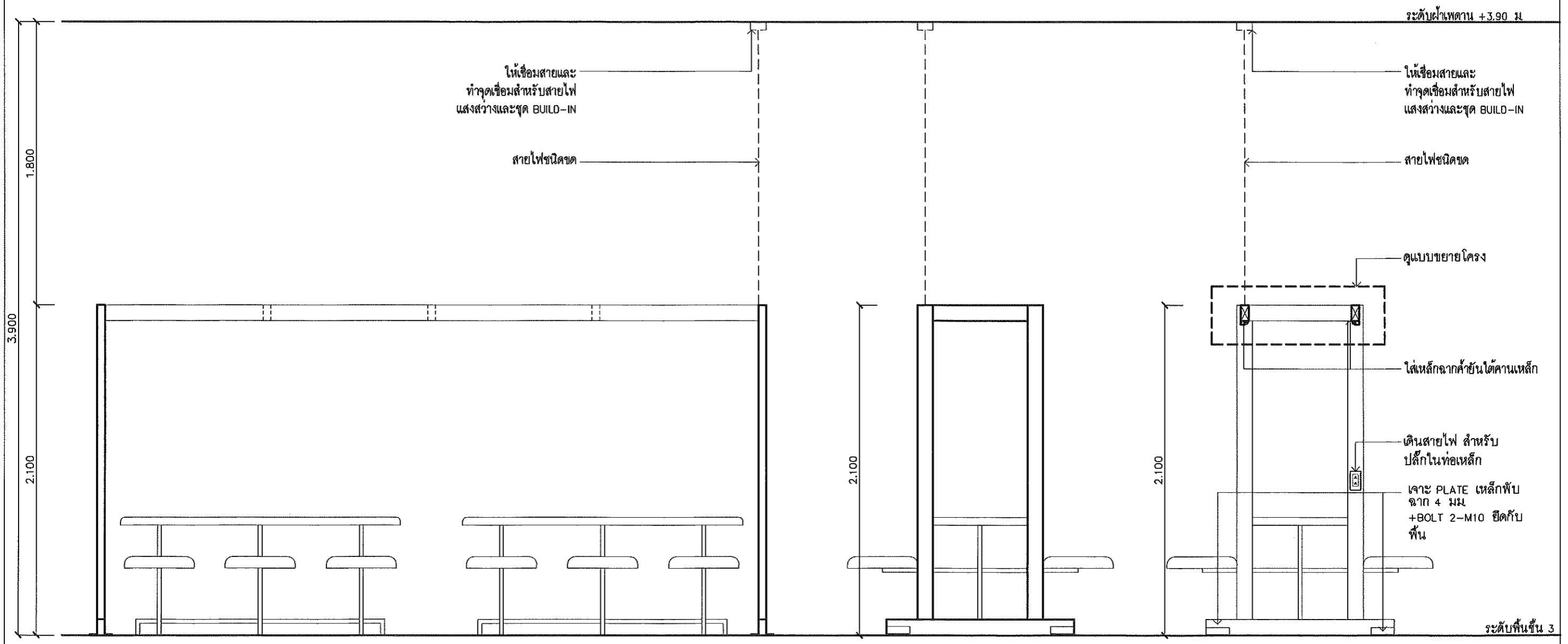

ระดับฝ้าเพดาน +3.90 ม

ระดับพื้นชั้น 3

0.050 4.200 0.050  
4.300

0.200 0.100 0.600 0.100 0.200  
0.800  
1.200

0.200 0.100 0.600 0.100 0.200  
0.800

ตรวจแล้ว

รูปด้าน 1 C-BF-01  
SCALE 1 : 25

รูปด้าน 2 C-BF-01  
SCALE 1 : 25

SECTION A-A C-BF-01  
SCALE 1 : 25

**PACDE**  
PACDE COMPANY LIMITED

(นายชัยภูมิ กี่ฟ้าแบ่ง)  
หัวหน้างานออกแบบและก่อสร้าง

<b>PACDE</b> PACDE COMPANY LIMITED 215 ถนนวิภาวดีรังสิต แขวงจตุจักร เขตจตุจักร กรุงเทพฯ 10200 Tel. 053 221 180 , 02-6453610	<b>สถาปนิก</b> สิระวุฒิ อินทรมงคล ก.ศ.ด.8099 	<b>วิศวกรไฟฟ้า</b> กฤษณะ ยืนดี วทศ.948 	<b>วิศวกรสุขาภิบาล</b> ชนวัฒน์ นิตินันท์ วทศ.338 	<b>เลขที่แบบ</b> - <b>โครงการ</b> ปรับปรุง อาคารวิทยาลัยศิลปะสื่อ และเทคโนโลยี	<b>แบบแสดง</b> แบบขยาย C-BF-01 <b>มาตราส่วน</b> 1 : 25 <b>DATE</b> : 00/00/2023	<b>รายการปรับปรุง</b> - - - - -	<b>รหัสแบบที่</b> IN-132 <b>จำนวนแผ่น</b> - <small>ลิขสิทธิ์แบบแปลร่างและชุดพิมพ์โดย บริษัทสถาปนิก วิศวกรและสถาปนิกสยาม จำกัด โดยไม่ได้รับอนุญาตจากบริษัทฯ หรือสถาปนิก/วิศวกร/สถาปนิก/วิศวกร ผู้เกี่ยวข้องจะถือว่าผิดกฎหมายและจะมีความผิดตามกฎหมาย และระเบียบของสภาวิชาชีพและกรมการศึกษานอกโรงเรียน มหาวิทยาลัยเชียงใหม่ และอื่นๆ กรณีข้อสงสัยกรุณาติดต่อ บริษัทสถาปนิก วิศวกรและสถาปนิกสยาม ได้โดยทันที โทร. 02-6453610 หรือ 02-6453611 หรือ 02-6453612</small>
	<b>วิศวกรโครงสร้าง</b> - -	<b>วิศวกรเครื่องกล</b> ชนวัฒน์ นิตินันท์ วทศ.9238 	<b>เขียนแบบ</b> ศุภจิต ธรรมจักรา ก.ศ.ด.18573 	<b>สถานที่</b> อาคารวิทยาลัยศิลปะสื่อ และเทคโนโลยี มหาวิทยาลัยเชียงใหม่ อาคารศูนย์นวัตกรรมและการเรียนรู้ มหาวิทยาลัยเชียงใหม่ <b>เจ้าของ</b> วิทยาลัยศิลปะสื่อ และเทคโนโลยี มหาวิทยาลัยเชียงใหม่	<b>รายการปรับปรุง</b> - - - - -		



\*ให้ทางผู้รับจ้างทำแบบตัวอย่างจริงนำเสนอ  
กับผู้ออกแบบและเจ้าของโครงการก่อนเริ่ม  
ดำเนินการขึ้นโครงสร้าง

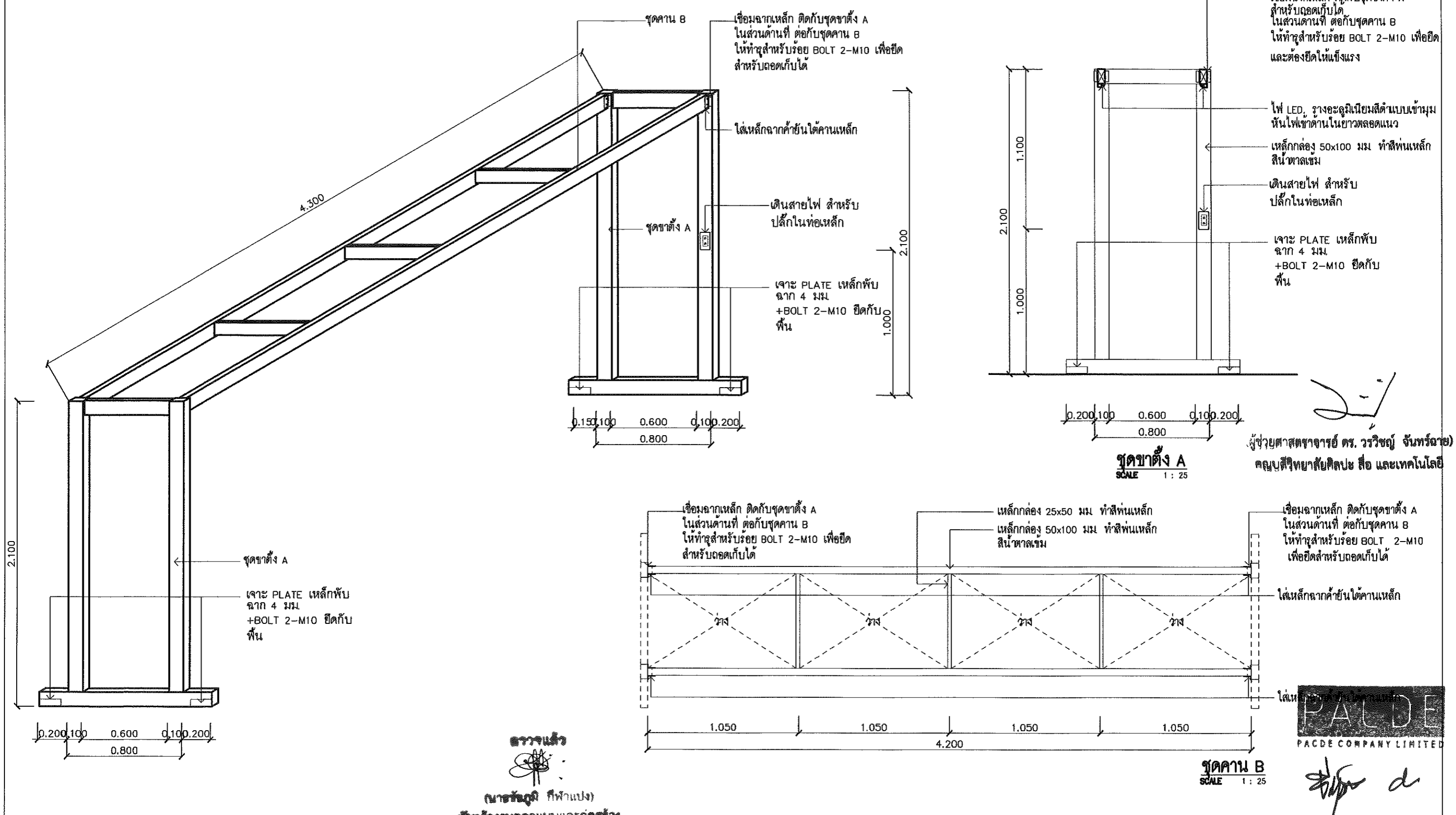

<b>PACDE</b> PACDE COMPANY LIMITED 215 ถนนวิภาวดีรังสิต แขวงจตุจักร เขตจตุจักร กรุงเทพฯ 10200 Tel. 053 221 160 , 02-6453610	<b>สถาปนิก</b> สิริวุฒิ อินทรมงคล ภ.ศ.๑๘๐๙๙ [Signature]	<b>วิศวกรไฟฟ้า</b> กฤษณะ อินดี วทป.๑๔๘ [Signature]	<b>วิศวกรสุขาภิบาล</b> ชนวัฒน์ นิตินวิจิตร ศส.๓๓๘ [Signature]	<b>เลขที่แบบ</b> -	<b>แบบแสดง</b> แบบขยาย C-BF-01	<b>รายการปรับปรุง</b> -	<b>รหัสผนังที่</b> IN-133
	<b>วิศวกรโครงสร้าง</b> -	<b>วิศวกรเครื่องกล</b> ชนวัฒน์ นิตินวิจิตร ภ.๑๒๓๓๘ [Signature]	<b>เขียนแบบ</b> ศุภจิต สระมัจฉา ภ.๑๑๑๑๕๗๓ [Signature]	<b>โครงการ</b> ปรับปรุง อาคารวิทยาลัยศิลปะสื่อและเทคโนโลยี	<b>สถานที่</b> อาคารวิทยาลัยศิลปะสื่อและเทคโนโลยี มหาวิทยาลัยเชียงใหม่	<b>มาตรฐาน</b> 1 : 25	<b>จำนวนแผ่น</b> -
			<b>เจ้าของ</b> วิทยาลัยศิลปะสื่อและเทคโนโลยี มหาวิทยาลัยเชียงใหม่	<b>เจ้าของ</b> วิทยาลัยศิลปะสื่อและเทคโนโลยี มหาวิทยาลัยเชียงใหม่	<b>DATE</b> 00/00/2023		<b>หมายเหตุ</b> [Small text notes]



