

การตรวจสอบรูปแบบรายการและประมาณราคา  
เป็นการตรวจสอบเพื่อเสนอมหาวิทยาลัยอนุมัติในเชิงนโยบาย  
ด้านการบริหารให้มีการก่อสร้างภายในมหาวิทยาลัยเท่านั้น

โครงการ : ปรับปรุงหลังคา และระบบระบายอากาศโรงงานต้นแบบ คณะอุตสาหกรรมเกษตร

เจ้าของ : คณะอุตสาหกรรมเกษตร

ที่ตั้ง : ศูนย์วิจัย สาธิตและฝึกอบรมการเกษตรแม่เหียะ มหาวิทยาลัยเชียงใหม่

DRAWING SET		ISSUED	OF	PACKAGE
A	แบบสถาปัตยกรรม ARCHITECTURE			11
S	แบบวิศวกรรมโครงสร้าง STRUCTURE			-
E	แบบวิศวกรรมไฟฟ้าและสื่อสาร ELECTRICAL			02
SN	แบบวิศวกรรมระบบสุขาภิบาล SANITARY			-

ตรวจแล้ว

ISSUED DATE : 15/07/2564

(นายชัยภูมิ กีฬาแบ่ง)  
หัวหน้างานออกแบบและก่อสร้าง

สารบัญแบบ				สัญลักษณ์ประกอบแบบ			
เลขที่	รายละเอียด	เลขที่	รายละเอียด	สัญลักษณ์	คำอธิบาย	สัญลักษณ์	คำอธิบาย
	หมวดงานสถาปัตยกรรม		หมวดงานวิศวกรรมไฟฟ้า	1	ดิน	สัญลักษณ์แสดงชนิด	
A0.01	สารบัญแบบสถาปัตยกรรม, สัญลักษณ์ประกอบแบบ	E0.01	รายการประกอบแบบวิศวกรรมไฟฟ้า	2	ทราบหายาบ	8	
A0.02	รายการประกอบแบบสถาปัตยกรรม		ผังงานระบบ	3	หน้าตัดคอนกรีต		
	แผนที่โดยสังเขป	E1.01	ผังระบบไฟฟ้า แล่งล่าง , ระบายอากาศ	4	ผนังก่ออิฐฉาบปูน		
	ผังอาคาร			5	หน้าตัดไม้ที่ไล่แล้ว	19	<p>ห้องนอน</p> <p>ชื่อห้อง</p> <p>ระดับพื้นห้อง</p> <p>ระดับฝ้าเพดาน</p>
A1.01	ผังพื้นอาคาร	1:200		6	หน้าตัดเหล็ก C		
A1.02	ผังฝ้าเพดาน	1:200		7	หน้าตัดเหล็กกล่อง		
A1.03	ผังหลังคา	1:200		เส้นบอกระยะ		20	
	รูปตัดอาคาร			8	EX. ระยะจากศูนย์กลางถึงศูนย์กลาง		
A2.01	รูปตัด A-A	1:200		9	EX. ระยะจากศูนย์กลางถึงขอบริม		
	รูปตัด B-B	1:200		10	EX. ระยะจากขอบริมถึงศูนย์กลาง	21	
A2.02	รูปตัด C-C	1:125		11	EX. ระยะจากขอบริมถึงขอบริม		
	รูปตัด D-D	1:125		12	← ABCD. EX แนวชี้บอกวัสดุ	22	
A2.03	รูปตัด E-E	1:200		13	R = 1.50m ระยะบอกรัศมี (ระยะครึ่งวงกลม)		
	รูปตัด			14	D = 1.50m ระยะบอกเส้นผ่านศูนย์กลาง	23	
A3.01	รูปด้าน 1	1:200		15	<p>สัญลักษณ์แสดงแบบขยาย</p> <p>ชื่อแบบขยาย</p> <p>แผนที่แบบขยายนั้น ๆ ปรากฏ</p>		
	รูปด้าน 3	1:200					
A3.02	รูปด้าน 2	1:125					
	รูปด้าน 4	1:125		16	<p>สัญลักษณ์แสดงรูปตัด</p> <p>ชื่อรูปตัด</p> <p>แผนที่รูปตัดนั้น ๆ ปรากฏ</p>	24	
	แบบขยาย						
A4.01	แบบขยายครอบปลั๊กหลังคา	1:10		17	<p>สัญลักษณ์แสดงรูปด้าน</p> <p>ชื่อรูปด้าน</p> <p>แผนที่รูปด้านนั้น ๆ ปรากฏ</p>	25	
				17		26	<p>สัญลักษณ์แสดงวัสดุผนัง</p> <p>วัสดุสร้างผนัง</p> <p>วัสดุสร้างผิวผนัง</p>
				17		27	<p>สัญลักษณ์แสดงชื่อหัวเสา</p> <p>ชื่อหัวเสาแนวตั้ง (แกน Y) เรียงลำดับตามตัวเลข</p> <p>ชื่อหัวเสาแนวนอน (แกน X) เรียงลำดับตามตัวอักษรอังกฤษพิมพ์ใหญ่</p>
				<p>รายละเอียดประกอบแบบ (เพิ่มเติม)</p> <p>ผู้รับจ้างต้องใช้วัสดุประเภทวัสดุหรือครุภัณฑ์ที่จะใช้ในงานก่อสร้างเป็นวัสดุที่ผลิตภายในประเทศ โดยต้องใช้ไม่น้อยกว่าร้อยละ 60 ของมูลค่าวัสดุที่จะใช้ในงานก่อสร้างทั้งหมดตามสัญญา และให้ผู้รับจ้างต้องชี้แจงให้ผลิตภายในประเทศ ไม่น้อยกว่าร้อยละ 90 ของปริมาณหลักที่ต้องใช้ทั้งหมดตามสัญญา (กฎกระทรวงฯ ว.๔๙ ลงวันที่ 18 กุมภาพันธ์ 2564)</p>			

PROJECT NAME  
โครงการปรับปรุง  
หลังคา และระบบระบายอากาศ  
โรงงานต้นแบบ คณะอุตสาหกรรมเกษตร

OWNER  
คณะอุตสาหกรรมเกษตร  
มหาวิทยาลัยเชียงใหม่

LOCATION  
ศูนย์วิจัย ภาควิชาเคมีเกษตรและนิเวศวิทยา  
มหาวิทยาลัยเชียงใหม่

DRAWING  
ผู้จัดทำ นพวิเชียร ก-ฉล. 20588

ARCHITECT  
ผู้จัดทำ นพวิเชียร ก-ฉล. 20588

INTERIOR DESIGNER

STRUCTURAL ENGINEERING

ELECTRIC ENGINEERING

SANITARY ENGINEERING

CHECK (ตรวจข้อ)

APPROVE (อนุมัติ)

AGREE (เห็นชอบ)

ผู้ช่วยศาสตราจารย์ ดร.สุจินดา ศรีวัฒนะ  
คณบดีคณะอุตสาหกรรมเกษตร

REVISION

NO.	DESCRIPTION	DATE

SHEET NO. A0.01 13

DRAWING TITLE  
สารบัญแบบสถาปัตยกรรม  
สัญลักษณ์ประกอบแบบ

DATE 15/07/2564

SCALE

File main / Code

ตรวจแล้ว  
(นายชัยภูมิ กีฬาแปง)  
หัวหน้างานออกแบบและก่อสร้าง

รายการประกอบแบบฝ้าเพดาน

สัญลักษณ์	รายการวัสดุฝ้า
C1	โครงโครงเหล็กชุบสังกะสี @0.80x0.40m.# แผ่นยิปซัมบอร์ด 9มม. ชนิดธรรมดา ฉาบรอยต่อเรียบ ทาสีน้ำอะครีลิค สีขาว
C2	โครงโครงเหล็กชุบสังกะสี @0.80x0.40m.# แผ่นยิปซัมบอร์ด 9มม. ชนิดทึบขึ้น ฉาบรอยต่อเรียบ ทาสีน้ำอะครีลิค สีขาว

หมายเหตุ

- มุมฝ้าเพดานส่วนที่แตกหรือบิ่นจะต้องรีดและเปลี่ยนใหม่ มีรอยต่อของแผ่นฝ้าเพดานและวัสดุอุดแนวรอยต่อต่างๆ กว้างน้อยกว่า 1/2 ซม.
- วิธีการติดตั้งโครงโครงจะต้องจับระดับและตรวจเช็คให้ระดับทุกแห่ง แนวฝ้าจะต้องไม่ตกท้องช้างหรือเป็นคลื่น
- ถ้าพบปัญหาใดๆ ให้แจ้งต่อผู้ควบคุมงานก่อสร้าง หรือผู้ว่าจ้าง

รายการประกอบแบบสี

- สีน้ำอะครีลิค 100% ชนิดทาภายนอก ใช้สีของ TOA SuperShield, NIPPON ColourShield, JOTAN JotaShield XTream หรือเทียบเท่า
- สีน้ำอะครีลิค 100% ชนิดทาภายใน ใช้สีของ TOA SuperShield Duraclean, NIPPON HealthCare, JOTAN Majestic หรือเทียบเท่า
- สีน้ำอะครีลิค 100% สำหรับบานไม้ ใช้สีของ TOA TimberShield, NIPPON TimberShade หรือเทียบเท่า
- สีย้อมไม้ ใช้สีของ TOA WoodStain, NIPPON TimberFinish หรือเทียบเท่า
- สีย้อมไม้ไฟเบอร์ซีเมนต์ ใช้สีของ TOA Fiber Cement Shield, NIPPON Fibercote หรือเทียบเท่า
- สีน้ำมัน ใช้สีของ TOA COAL TAR EPOXY หรือเทียบเท่า

หมายเหตุ

- ทำตามคำแนะนำของบริษัผู้ผลิตทุกขั้นตอน
- ผนังปูนจะต้องเรียบและแห้งสนิท ปราศจากฝุ่นละอองและคราบไขมัน
- ผู้รับจ้างจะต้องใช้สีและสีรองพื้นให้ตรงกับประเภทของงานนั้นๆ โดยก่อนจะดำเนินการทาสีทุกครั้ง
- ทาสีรองพื้นก่อน 1 ครั้ง แล้วจึงทาสีด้วยสีจริงอีก 2 ครั้ง การทาสีที่แต่ละครั้งจะต้องให้สีกระจายตัวสม่ำเสมอทั่วทั้งพื้นที่ทำ
- การทาสีแต่ละครั้ง ทั้งระยะอย่างน้อย 3 ชั่วโมง
- การเตรียมตัวสำหรับงานไม้ จะต้องทำความสะอาดผิวไม้ให้แห้งสนิทให้ปราศจากกลิ่น
- ห้ามใช้สีที่ใช้น้ำหรือสีหมอดายการใช้น้ำมาใช้ในโครงการเด็ดขาด
- หากเป็นงานไม้ จะต้องไล่ในเรียบไม้มีเสียง, ไม้มีตาและเข้าไม้จะต้องลนให้ได้มาก่อนทาสี

แผนที่โดยสังเขป



PROJECT NAME	
โครงการปรับปรุง หลังคา และระบบระบายอากาศ โรงงานต้นแบบ คณะอุตสาหกรรมเกษตร	
	
OWNER	
คณะอุตสาหกรรมเกษตร มหาวิทยาลัยเชียงใหม่	
LOCATION	
ศูนย์วิจัย ล่าถืดและฝึกอบรมกรมการเกษตรแม่เหียะ มหาวิทยาลัยเชียงใหม่	
DRAWING	วันที่ ๒๐. ๒๐๕๘
ผู้คิด ภาณุชัย	๙-๒๐. ๒๐๕๘
ARCHITECT	วันที่ ๒๐. ๒๐๕๘
ผู้คิด ภาณุชัย	๙-๒๐. ๒๐๕๘
INTERIOR DESIGNER	
STRUCTURAL ENGINEERING	
ELECTRIC ENGINEERING	
SANITARY ENGINEERING	
CHECK (ตรวจสอบ)	
APPROVE (อนุมัติ)	
AGREE (เห็นชอบ)	
(ผู้ช่วยศาสตราจารย์ ดร.สุจินดา ศรีวัฒนะ) คณบดีคณะอุตสาหกรรมเกษตร	
REVISION	
NO.	DESCRIPTION
DATE	
SHEET NO.	13
DRAWING TITLE	
รายการประกอบแบบสถาปัตยกรรม แผนที่โดยสังเขป	
DATE	15/07/2564
SCALE	-
File main / Code	

ตรวจแล้ว



(นายชัยภูมิ กีฬาแปง)  
หัวหน้างานออกแบบและก่อสร้าง

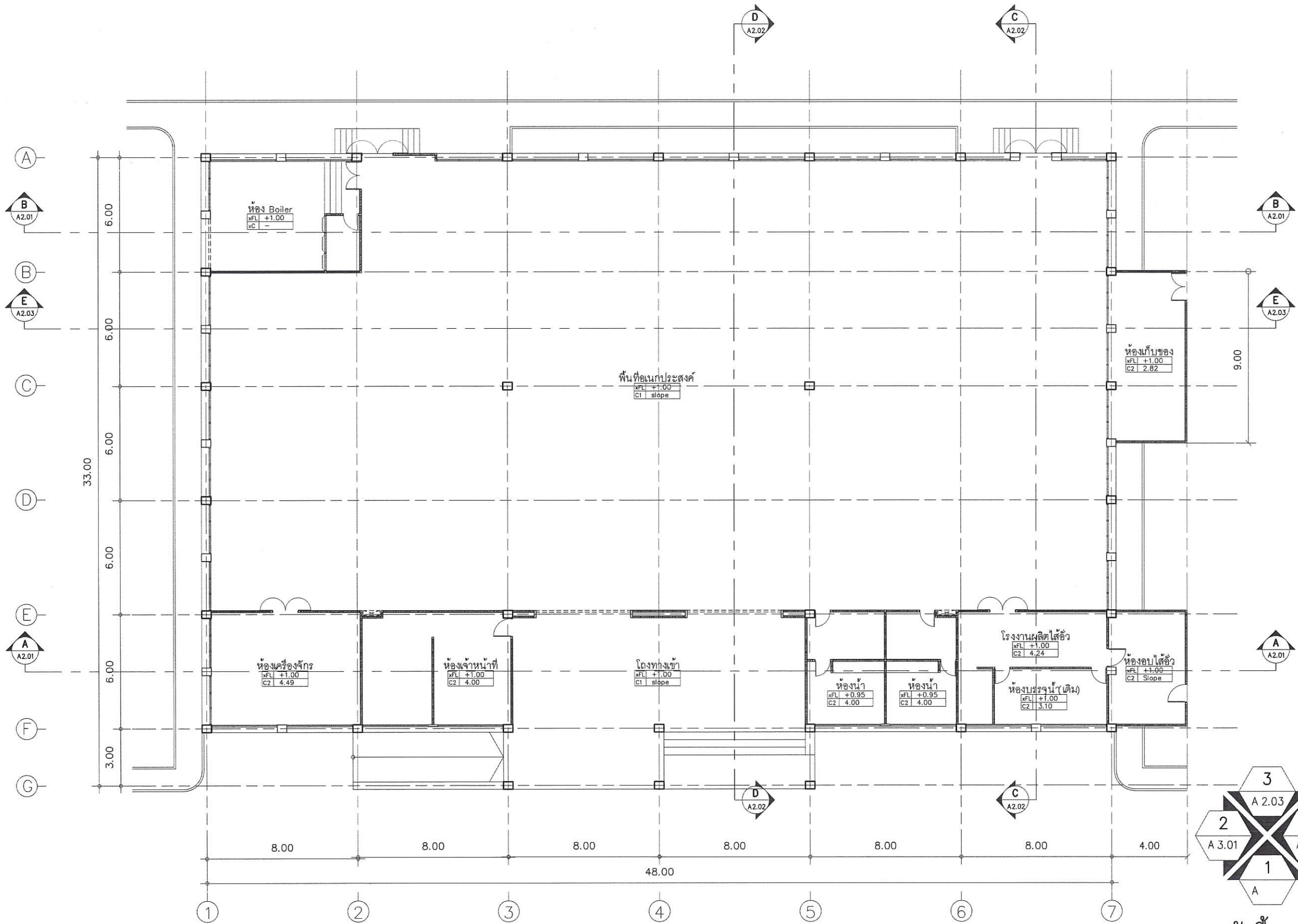

PROJECT NAME  
 โครงการปรับปรุง  
 หลังคา และระบบระบายอากาศ  
 โรงงานต้นแบบ คณะอุตสาหกรรมเกษตร



OWNER  
 คณะอุตสาหกรรมเกษตร  
 มหาวิทยาลัยเชียงใหม่

LOCATION  
 ศูนย์วิจัย ฉ้ายและชีวเกษตรภาคเหนือ  
 มหาวิทยาลัยเชียงใหม่

DRAWING  
 วิศวกร ภาควิชาโยธา ภา.ศ. 20588

ARCHITECT  
 วิศวกร ภาควิชาโยธา ภา.ศ. 20588

INTERIOR DESIGNER

STRUCTURAL ENGINEERING

ELECTRIC ENGINEERING

SANITARY ENGINEERING

CHECK (ตรวจสอบ)

APPROVE (อนุมัติ)

AGREE (เห็นชอบ)

(ผู้ช่วยศาสตราจารย์ ดร.สุจินดา ศรีรัตนนะ)  
 คณบดีคณะอุตสาหกรรมเกษตร

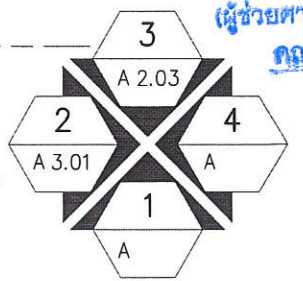

ผังพื้นอาคาร

มาตราส่วน 1:200

ตรวจแล้ว

(นายชัยภูมิ กีฬาแปง)  
 หัวหน้างานออกแบบและก่อสร้าง

REVISION		
NO.	DESCRIPTION	DATE
SHEET NO.		13
DRAWING TITLE		ผังพื้นอาคาร
DATE	15/07/2564	
SCALE	1:200	
File main / Code		

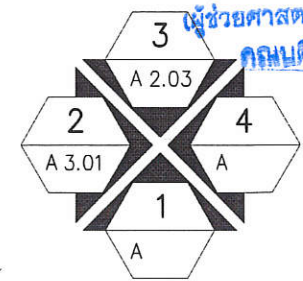
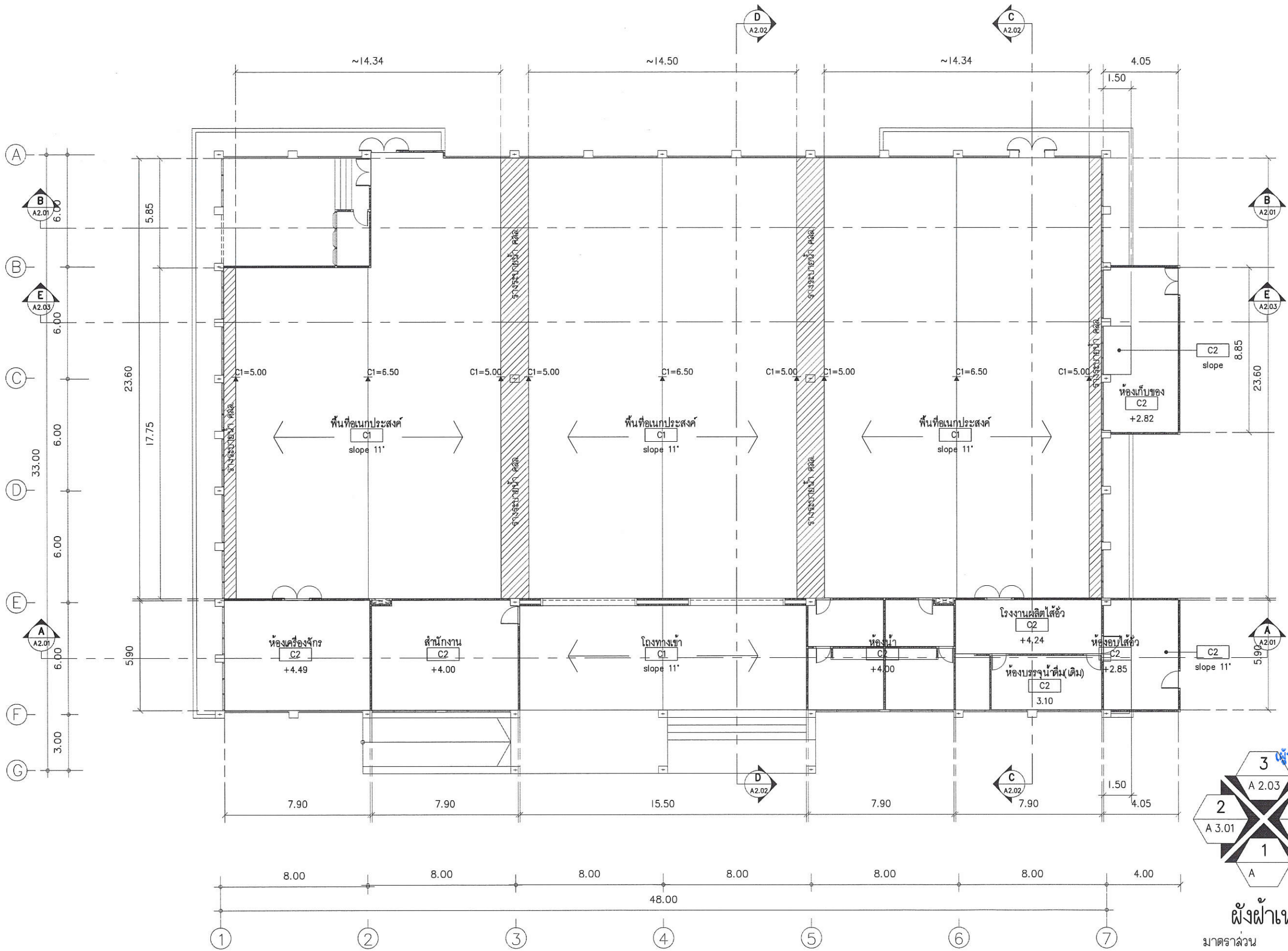

ฝั่งฝ้าเพดาน  
มาตราส่วน 1:200

ตรวจแล้ว  
(นายชัยภูมิ กีฬาแปง)  
หัวหน้างานออกแบบและก่อสร้าง

PROJECT NAME  
โครงการปรับปรุง  
หลังคา และระบบระบายอากาศ  
โรงงานต้นแบบ คณะอุตสาหกรรมเกษตร



OWNER  
คณะอุตสาหกรรมเกษตร  
มหาวิทยาลัยเชียงใหม่

LOCATION  
ศูนย์วิจัย ลาดชิดและฝึกอบรมภาคเหนือ  
มหาวิทยาลัยเชียงใหม่

DRAWING  
ผู้คิด ภาณุสิทธิ์ ภา.ศ. 20588

ARCHITECT  
ผู้คิด ภาณุสิทธิ์ ภา.ศ. 20588

INTERIOR DESIGNER

STRUCTURAL ENGINEERING

ELECTRIC ENGINEERING

SANITARY ENGINEERING

CHECK (ตรวจสอบ)

APPROVE (อนุมัติ)

AGREE (เห็นชอบ)

NO.	DESCRIPTION	DATE

SHEET NO. A1.02 13

DRAWING TITLE  
ฝั่งฝ้าเพดาน

DATE 15/07/2564  
SCALE 1:200  
File main / Code

ผู้ช่วยศาสตราจารย์ ดร.สุจินดา ศรีวงษ์  
คณบดีคณะอุตสาหกรรมเกษตร

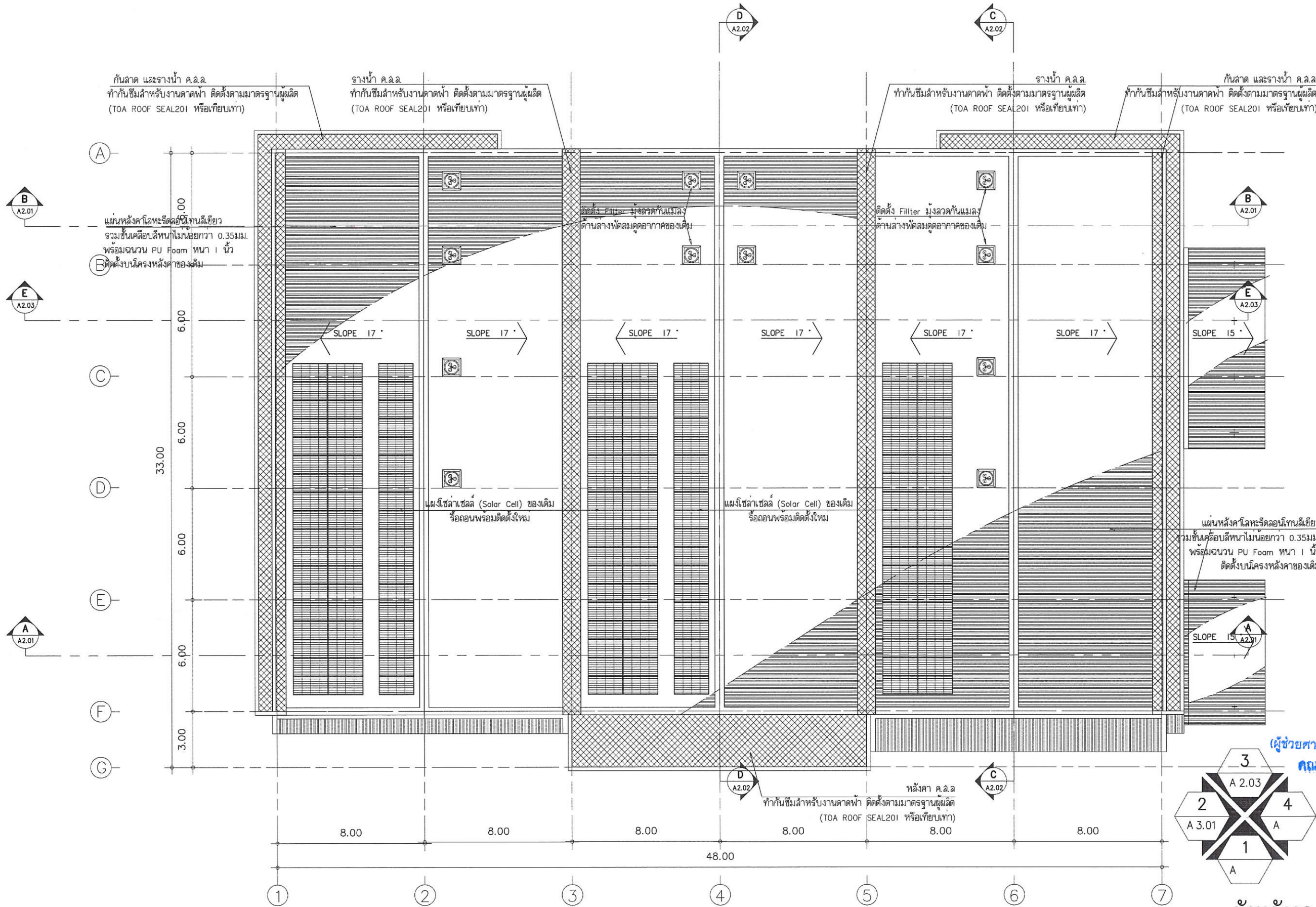

PROJECT NAME  
โครงการปรับปรุง  
หลังคา และระบบระบายอากาศ  
โรงงานต้นแบบ คณะอุตสาหกรรมเกษตร



OWNER  
คณะอุตสาหกรรมเกษตร  
มหาวิทยาลัยเชียงใหม่

LOCATION  
ศูนย์วิจัย ลาดและฝึกอบรมกรมการเกษตรและ  
มหาวิทยาลัยเชียงใหม่

DRAWING  
ผู้จัดทำ: นพ.วิเชียร 15-01-20588  
ARCHITECT  
ผู้จัดทำ: นพ.วิเชียร 15-01-20588

INTERIOR DESIGNER  
STRUCTURAL ENGINEERING  
ELECTRIC ENGINEERING  
SANITARY ENGINEERING

CHECK (ตรวจสอบ)  
APPROVE (อนุมัติ)  
AGREE (เห็นชอบ)  
ผู้ช่วยศาสตราจารย์ ดร.สุจินดา ศรีวิวัฒน์  
คณบดีคณะอุตสาหกรรมเกษตร

NO.	DESCRIPTION	DATE

SHEET NO. A1.03 13  
DRAWING TITLE ฝ้าหลังคา  
DATE 15/07/2564  
SCALE 1:200  
File main / Code

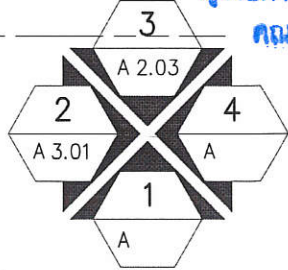

ฝ้าหลังคา  
มาตราส่วน 1:200

ตรวจแล้ว  
(นายชัยภูมิ กีฬาแปง)  
หัวหน้างานออกแบบและก่อสร้าง

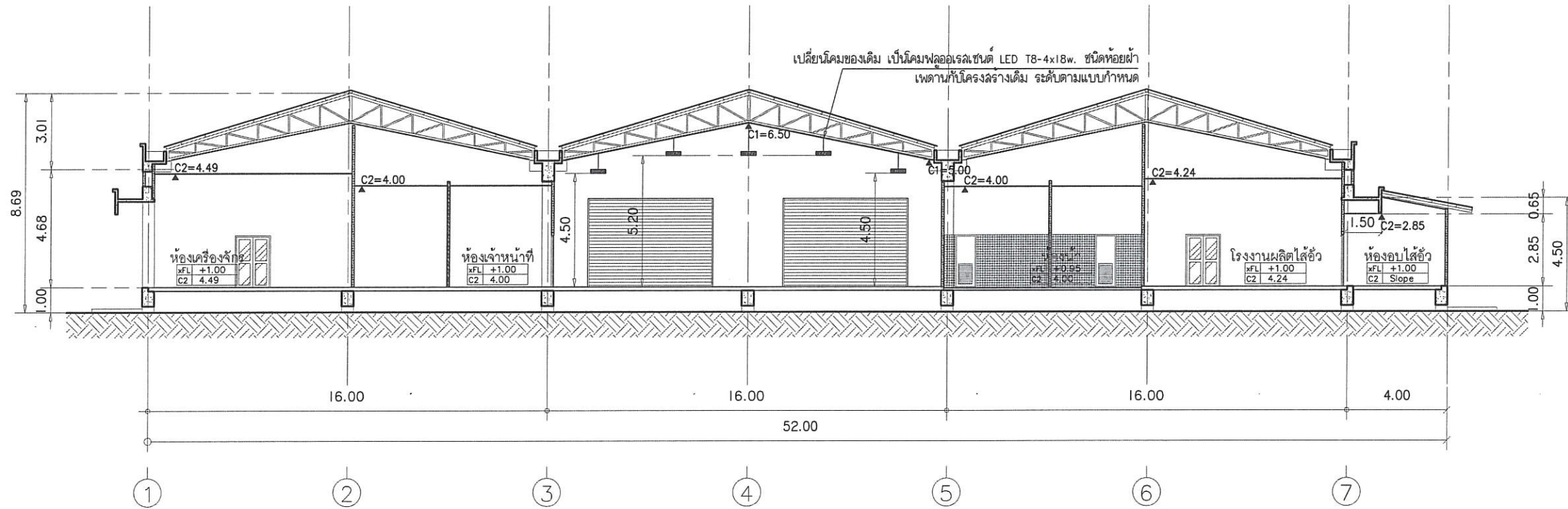

รูปตัด A-A  
 วัสดุ ล้วน 1:200

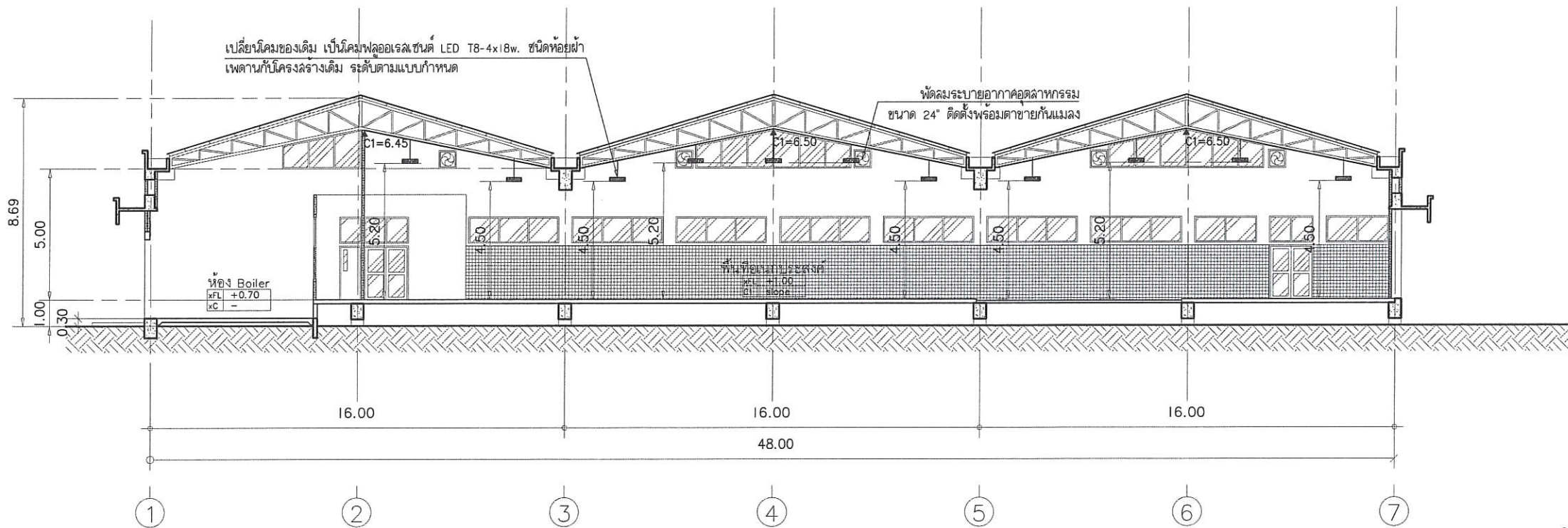

รูปตัด A-A  
 วัสดุ ล้วน 1:200

ตรวจแล้ว  
 (นายชัยภูมิ กีฬาแปง)  
 หัวหน้างานออกแบบและก่อสร้าง

PROJECT NAME  
 โครงการปรับปรุง  
 หลังกา และระบบระบายอากาศ  
 โรงงานต้นแบบ คณะอุตสาหกรรมเกษตร



OWNER  
 คณะอุตสาหกรรมเกษตร  
 มหาวิทยาลัยเชียงใหม่

LOCATION  
 ศูนย์วิจัย และฝึกอบรมการเกษตรแม่เหีย  
 มหาวิทยาลัยเชียงใหม่

DRAWING  
 วัสดุ น.ศ.ชัย 1-ค. 20588

ARCHITECT  
 วัสดุ น.ศ.ชัย 1-ค. 20588

INTERIOR DESIGNER

STRUCTURAL ENGINEERING

ELECTRIC ENGINEERING

SANITARY ENGINEERING

CHECK (ตรวจสอบ)

APPROVE (อนุมัติ)

AGREE (เห็นชอบ)

(ผู้ช่วยศาสตราจารย์ ดร.สุจินดา ศรีวิวัฒน์)  
 คณบดีคณะอุตสาหกรรมเกษตร

NO.	DESCRIPTION	DATE

SHEET NO.  
 A2.01 13

DRAWING TITLE  
 รูปตัด A-A  
 รูปตัด B-B

DATE 15/07/2564  
 SCALE 1:200

File main / Code

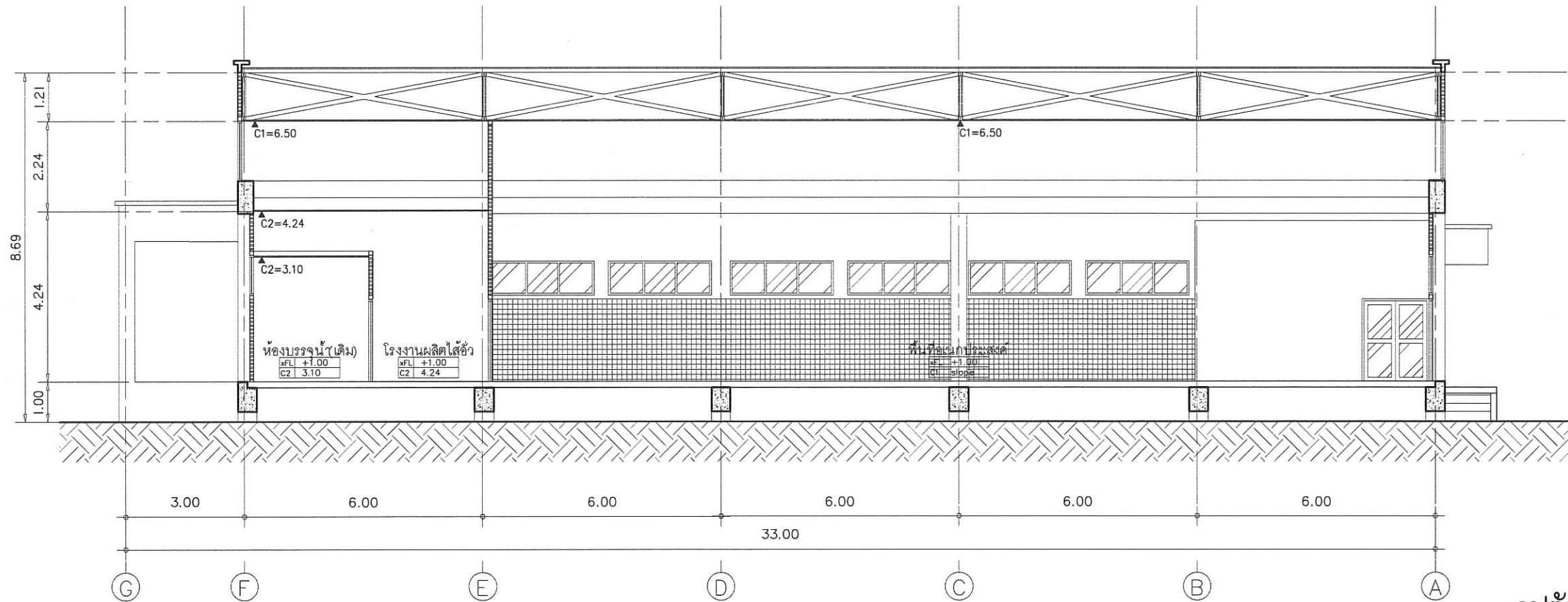

รูปตัด C-C  
มาตราส่วน 1:125

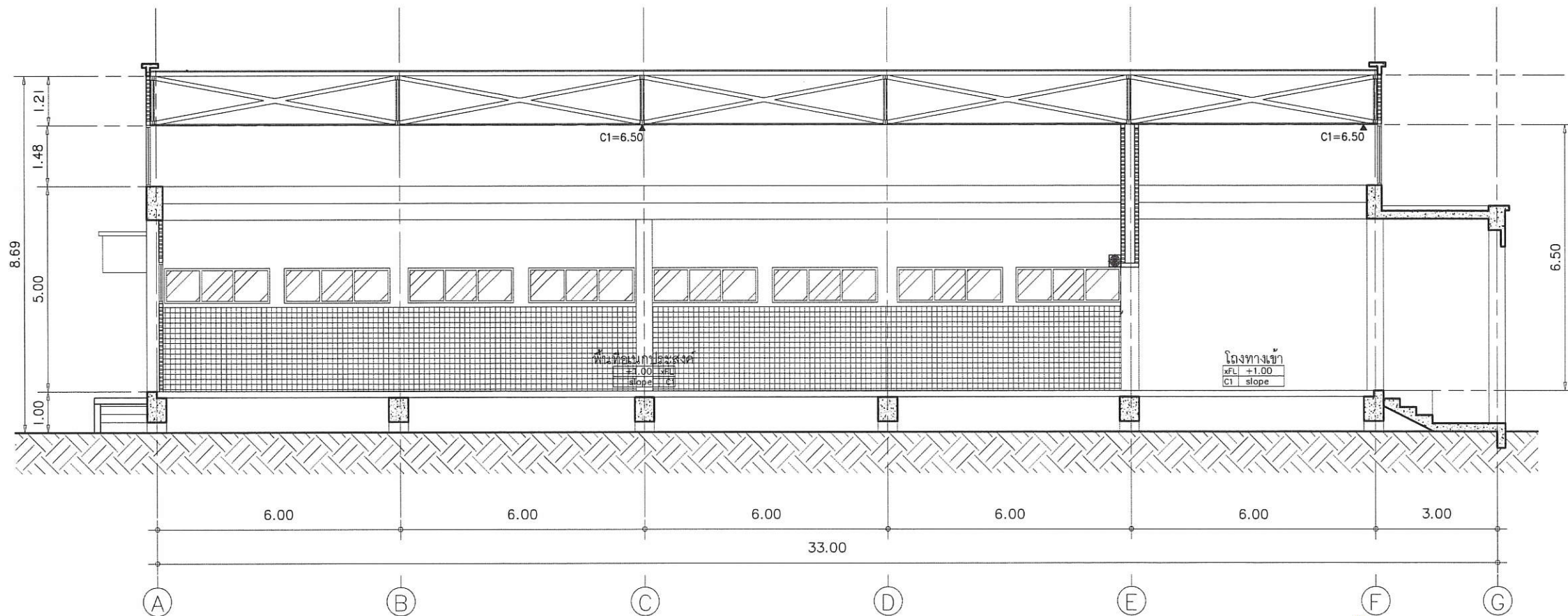

รูปตัด D-D  
มาตราส่วน 1:125

ตรวจแล้ว  
(นายชัยภูมิ กีฬาแปง)  
หัวหน้างานออกแบบและก่อสร้าง

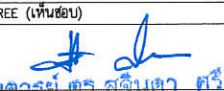
PROJECT NAME		
โครงการปรับปรุง หลังคา และระบบระบายอากาศ โรงงานต้นแบบ คณะอุตสาหกรรมเกษตร		
		
OWNER		
คณะอุตสาหกรรมเกษตร มหาวิทยาลัยสุรินทร์		
LOCATION		
ศูนย์วิจัย ลานและฝึกอบรมภาคเกษตรและ มหาวิทยาลัยสุรินทร์		
DRAWING	ผู้จัดทำ	วันที่
ลวิศ นพวิเชียร	ล-ดล	20588
ARCHITECT	ผู้จัดทำ	วันที่
ลวิศ นพวิเชียร	ล-ดล	20588
INTERIOR DESIGNER		
STRUCTURAL ENGINEERING		
ELECTRIC ENGINEERING		
SANITARY ENGINEERING		
CHECK (ตรวจสอบ)		
APPROVE (อนุมัติ)		
AGREE (เห็นชอบ)		
 (ผู้ช่วยศาสตราจารย์ ดร.สุทิน เตชะ ศรีวิวัฒน์) คณบดีคณะอุตสาหกรรมเกษตร		
REVISION		
NO.	DESCRIPTION	DATE
SHEET NO.		
A2.02		13
DRAWING TITLE		
รูปตัด C-C รูปตัด D-D		
DATE	15/07/2564	
SCALE	1:125	
File main / Code		



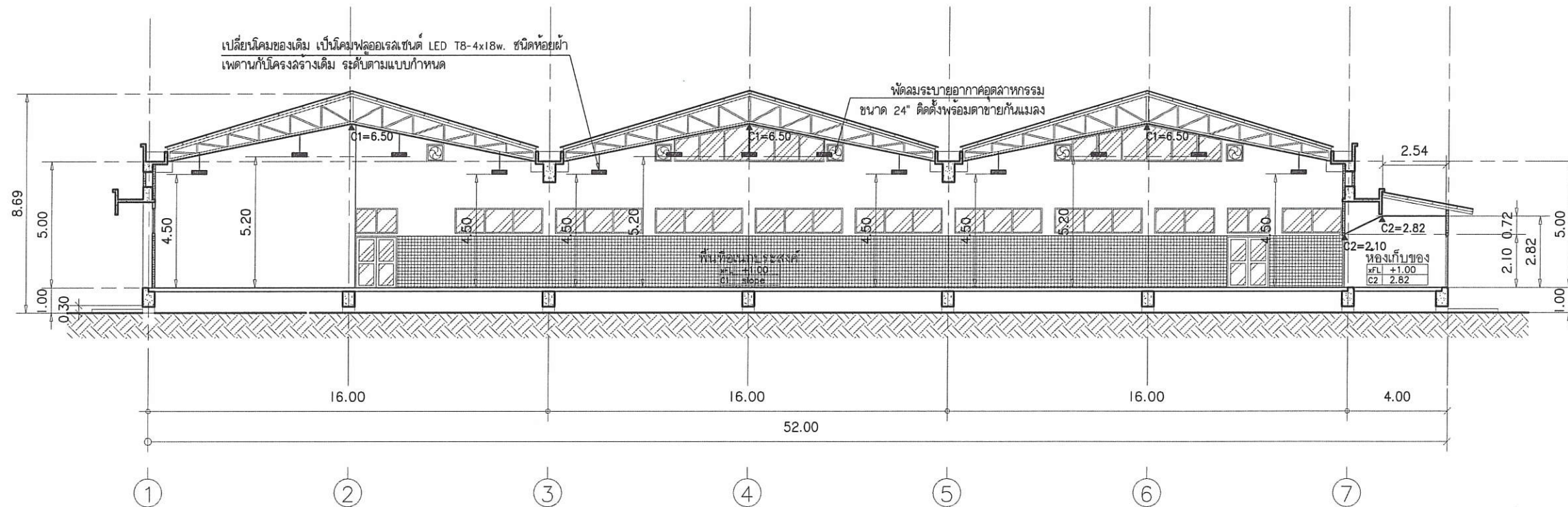

รูปตัด E-E  
 มาตรฐาน 1:200

ตรวจแล้ว

(นายชัยภูมิ กีฬาแปง)  
 หัวหน้างานออกแบบและก่อสร้าง

PROJECT NAME

โครงการปรับปรุง  
 หลังคา และระบบระบายอากาศ  
 โรงงานต้นแบบ คณะอุตสาหกรรมเกษตร



OWNER

คณะอุตสาหกรรมเกษตร  
 มหาวิทยาลัยเชียงใหม่

LOCATION

ศูนย์วิจัย สาธิตและฝึกอบรมทางเกษตรแม่ทะ  
 มหาวิทยาลัยเชียงใหม่

DRAWING

ชนิด มาตรฐาน 1-ค. 20588

ARCHITECT

ชนิด มาตรฐาน 1-ค. 20588

INTERIOR DESIGNER

STRUCTURAL ENGINEERING

ELECTRIC ENGINEERING

SANITARY ENGINEERING

CHECK (ตรวจสอบ)

APPROVE (อนุมัติ)

AGREE (เห็นชอบ)

(ผู้ช่วยศาสตราจารย์ ดร.สุจินดา ศรีวิวัฒน์)  
 อนุมัติคณะอุตสาหกรรมเกษตร

REVISION

NO.	DESCRIPTION	DATE

SHEET NO.

A2.03 13

DRAWING TITLE

รูปตัด E-E  
 รูปด้าน 3

DATE 15/07/2564

SCALE 1:200

File main / Code

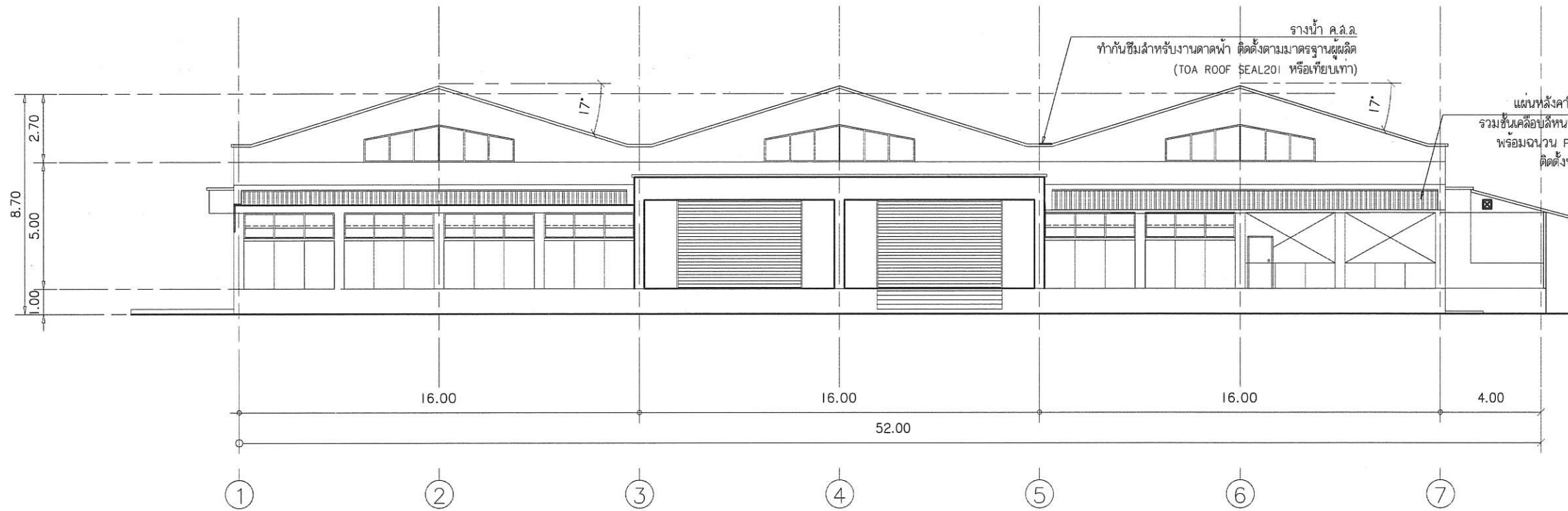

รูปด้าน 1  
 มาตรฐาน 1:200

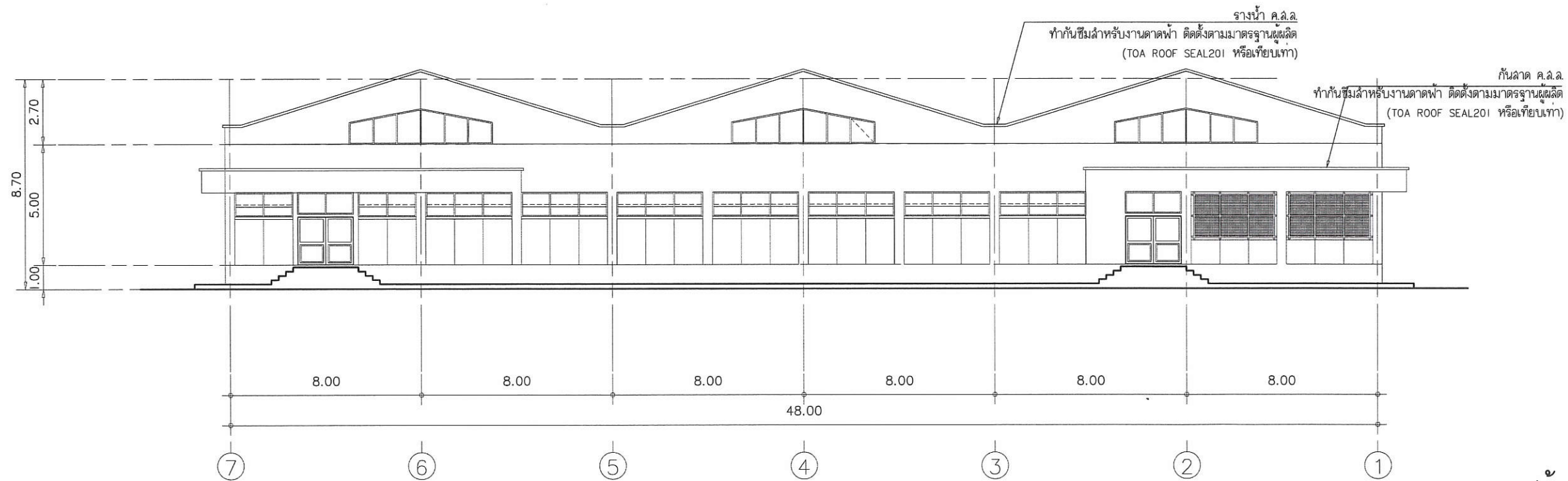

รูปด้าน 3  
 มาตรฐาน 1:200

ตรวจแล้ว  
 (นายชัยภูมิ กีฬาแปง)  
 หัวหน้างานออกแบบและก่อสร้าง

PROJECT NAME		
โครงการปรับปรุง หลังคา และระบบระบายอากาศ โรงงานต้นแบบ คณะอุตสาหกรรมเกษตร		
		
OWNER		
คณบดีคณะอุตสาหกรรมเกษตร มหาวิทยาลัยเชียงใหม่		
LOCATION		
ศูนย์วิจัย สาคิดและนิทรรศการเกษตรคณะเกษตร มหาวิทยาลัยเชียงใหม่		
DRAWING	ภ-ดล 20588	
ARCHITECT	ภ-ดล 20588	
INTERIOR DESIGNER		
STRUCTURAL ENGINEERING		
ELECTRIC ENGINEERING		
SANITARY ENGINEERING		
CHECK (ตรวจฉบับ)		
APPROVE (อนุมัติ)		
AGREE (เห็นชอบ)		
ผู้ช่วยศาสตราจารย์ ดร.สุจินดา ศรีวิวัฒน์ คณบดีคณะอุตสาหกรรมเกษตร		
REVISION		
NO.	DESCRIPTION	DATE
SHEET NO.	A3.01	13
DRAWING TITLE		
รูปด้าน 1 รูปด้าน 3		
DATE	15/07/2564	
SCALE	1:200	
File main / Coda		

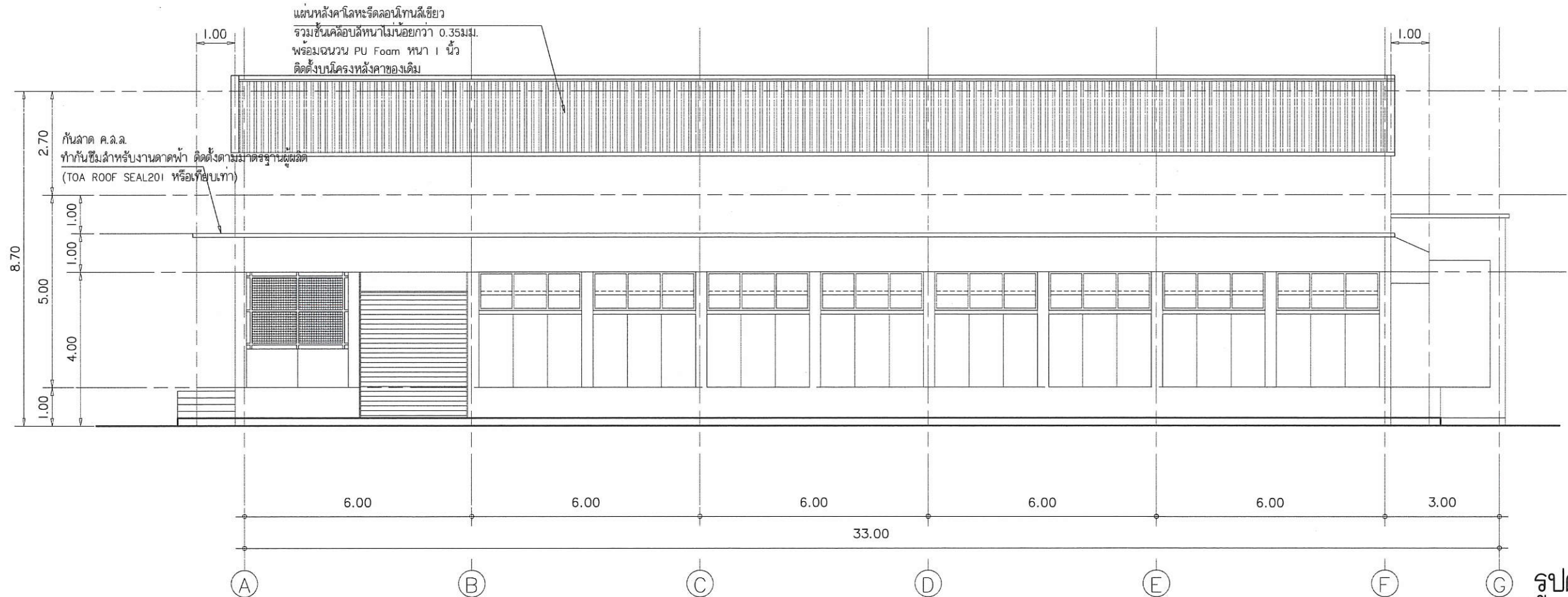

รูปด้าน 2  
มาตราส่วน 1:125

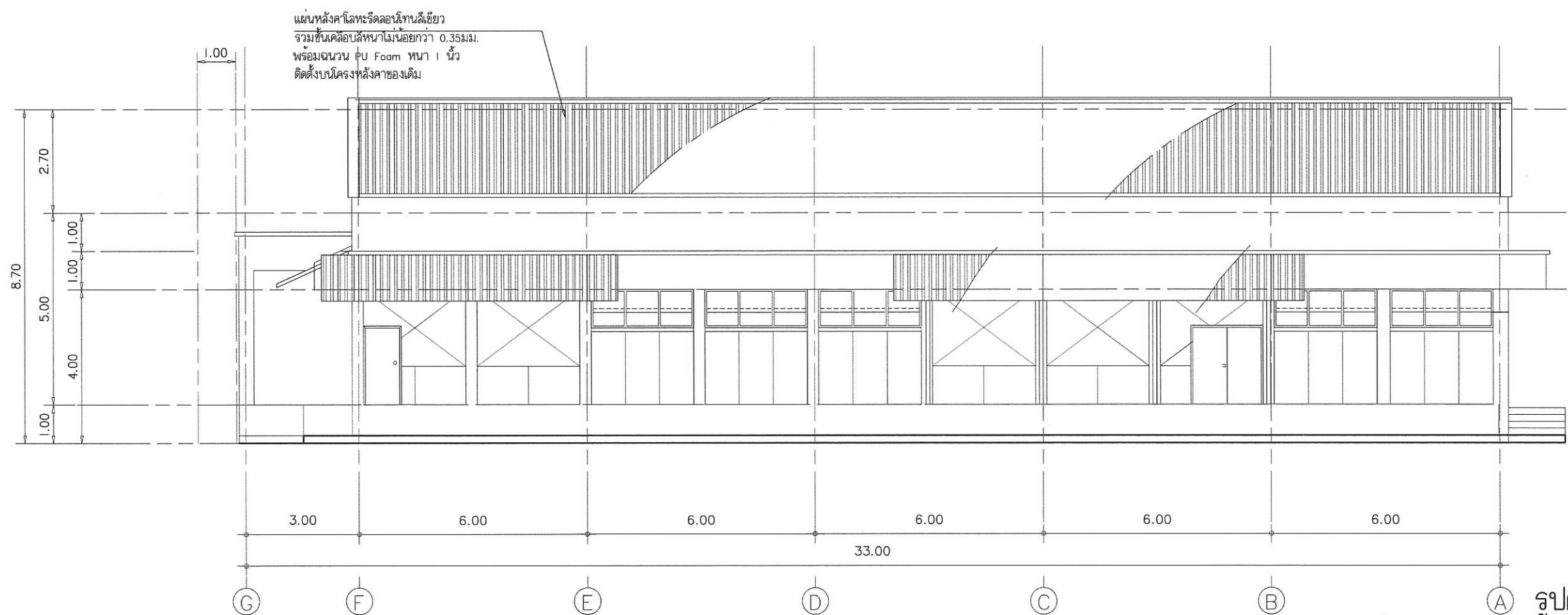

รูปด้าน 4  
มาตราส่วน 1:125

ตรวจแล้ว  
(นายชัยภูมิ กีฬาแปง)  
หัวหน้างานออกแบบและก่อสร้าง

PROJECT NAME

โครงการปรับปรุง  
หลังคา และระบบระบายอากาศ  
โรงงานต้นแบบ คณะอุตสาหกรรมเกษตร



OWNER  
คณะอุตสาหกรรมเกษตร  
มหาวิทยาลัยเชียงใหม่

LOCATION  
ศูนย์วิจัย ล่าอิมและฝึกอบรมการเกษตรแม่เหียะ  
มหาวิทยาลัยเชียงใหม่

DRAWING  
ผู้จัดทำ: นพดล ชัยธีร  
วันที่: 15-07-2564

ARCHITECT  
ผู้จัดทำ: นพดล ชัยธีร  
วันที่: 15-07-2564

INTERIOR DESIGNER

STRUCTURAL ENGINEERING

ELECTRIC ENGINEERING

SANITARY ENGINEERING

CHECK (ตรวจสอบ)

APPROVE (อนุมัติ)

AGREE (เห็นชอบ)

ผู้ช่วยศาสตราจารย์ ดร.สุจินดา ศรีวัฒนกุล  
คณบดีคณะอุตสาหกรรมเกษตร

REVISION

NO.	DESCRIPTION	DATE

SHEET NO.  
A3.02 13

DRAWING TITLE

รูปด้าน 2  
รูปด้าน 4

DATE 15/07/2564

SCALE 1:125

File main / Code

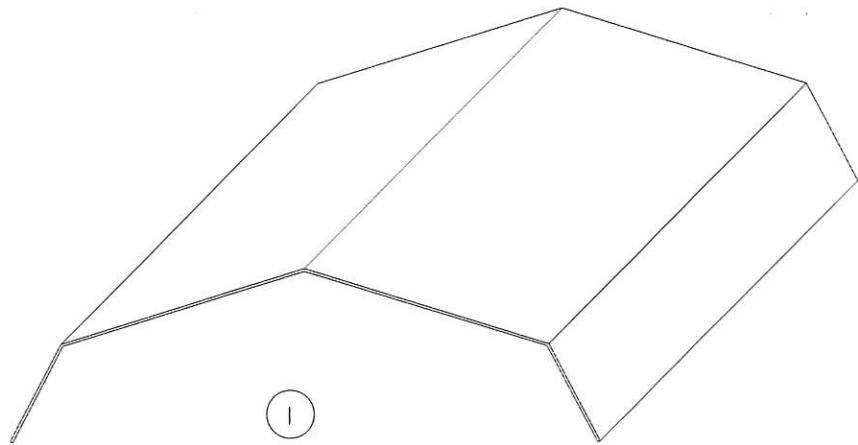

① แผ่นหลังคาโลหะ พับเป็นครอบสันจั่ว รวมชั้นเคลือบสีหนาไม่น้อยกว่า 0.35 มม.

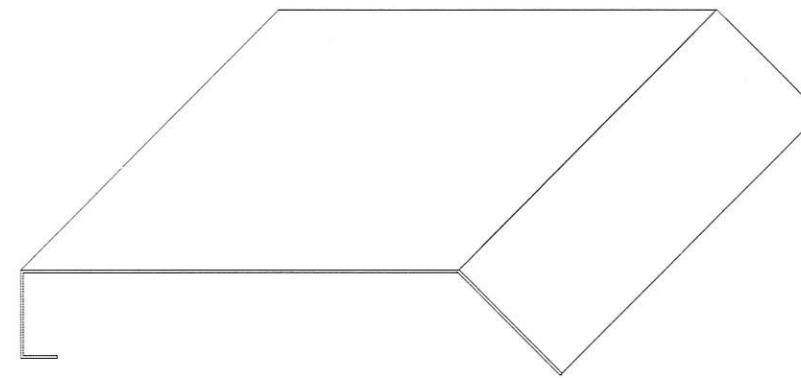
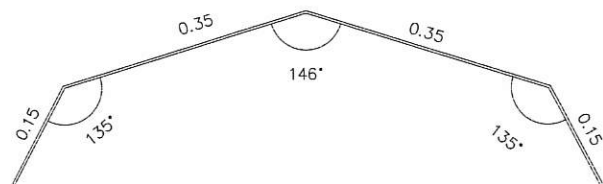

② แผ่นหลังคาโลหะ พับเป็นครอบสันจั่ว รวมชั้นเคลือบสีหนาไม่น้อยกว่า 0.35 มม.

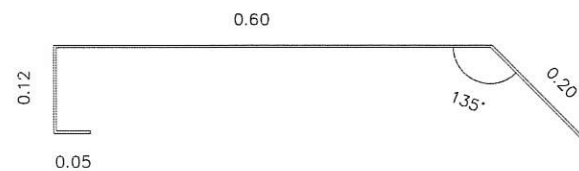

PROJECT NAME

โครงการปรับปรุง  
หลังคา และระบบระบายอากาศ  
โรงงานต้นแบบ คณะอุตสาหกรรมเกษตร



OWNER  
คณะอุตสาหกรรมเกษตร  
มหาวิทยาลัยเชียงใหม่

LOCATION  
ศูนย์วิจัย ล่าอ้นและฝึกอบรมการเกษตรแม่เหียะ  
มหาวิทยาลัยเชียงใหม่

DRAWING  
ผู้จัดทำ นศ.ศิษย์ ฅ-๒๓ 20588

ARCHITECT  
ผู้จัดทำ นศ.ศิษย์ ฅ-๒๓ 20588

INTERIOR DESIGNER

STRUCTURAL ENGINEERING

ELECTRIC ENGINEERING

SANITARY ENGINEERING

CHECK (ตรวจสอบ)

APPROVE (อนุมัติ)

AGREE (เห็นชอบ)

(ผู้ช่วยศาสตราจารย์ ดร.สุจินดา ศรีวิฑิตนะ)  
คณบดีคณะอุตสาหกรรมเกษตร

REVISION

NO.	DESCRIPTION	DATE

SHEET NO.  
A4.01 13

DRAWING TITLE

แบบขยาย ครอบสันหลังคา

DATE 15/07/2564

SCALE 1:10

File main / Code

\*\* หมายถึง หลังคาเอียง 17 องศา

แบบขยาย ครอบสันหลังคา

มาตราส่วน 1:10

ตรวจแล้ว

(นายชัยภูมิ กีฬาแปง)

หัวหน้างานออกแบบและก่อสร้าง

## รายการประกอบแบบวิศวกรรมไฟฟ้า

1. วัสดุและอุปกรณ์ที่ใช้ในโครงการนี้จะต้องได้รับมาตรฐานอุตสาหกรรม ( ม.อ.ก.) และคุณสมบัติถูกต้องตามรายละเอียดที่กำหนดไว้ในแบบแปลนวิศวกรรมไฟฟ้า
2. การเดินท่อร้อยสายไฟฟ้าให้ใช้ท่อ PVC หรือ ท่อ EMT ร้อยสาย IEC 01 (THW) ตามตารางโหลด
3. อุปกรณ์สวิทช์ไฟฟ้าให้ติดตั้งที่ระดับ +1.20 ม. จากพื้นห้อง ส่วนตัวรับไฟฟ้าให้ติดตั้งที่ระดับ +0.30 ม. จากพื้นห้อง และกำหนดให้ใช้ ขนาด 3" x 3" เท่านั้น
4. ให้ทำการติดตั้งท่อสายไฟให้เสร็จก่อนร้อยสายไฟ และใส่ Bushing ก่อนทำการร้อยสายทุกครั้ง
5. การเดินท่อร้อยสายไฟฟ้าและท่อร้อยสายไฟสื่อสารต้องแยกออกจากกัน ห้ามเดินในท่อเดียวกัน
6. การเดินสายไฟฟ้าจะต้องปฏิบัติตามมาตรฐานการไฟฟ้าส่วนภูมิภาค และมาตรฐานการติดตั้งทางไฟฟ้าของประเทศไทย ปี พ.ศ.2556
7. การเดินท่อฝังดิน ให้ความลึกของท่อเป็นไปตาม มาตรฐาน ว.ส.ท.2556 โดยใช้ท่อและสายไฟฟ้า ตามตารางโหลด
8. สายไฟวงจรมนย้อยแสงสว่าง 2 X 2.5 sq.mm.IEC01 เข้าสู่เมนสวิทช์ควบคุม และสายจากสวิทช์ควบคุมสู่อุปกรณ์ 2 X 2.5 sq.mm.IEC01 หรือตามตารางโหลด
9. ผู้ดำเนินการติดตั้งระบบไฟฟ้าต้องศึกษาแบบและรายละเอียดทางวิศวกรรมโครงสร้าง, ทางสถาปัตยกรรม และระบบอื่นที่เกี่ยวข้องให้เข้าใจก่อนดำเนินการติดตั้งเพื่อให้สอดคล้องกับงานระบบอื่น
10. หลังจากดำเนินการติดตั้งแล้วเสร็จ ผู้รับจ้างต้องดำเนินการทดสอบการทำงานของวัสดุและอุปกรณ์ไฟฟ้าทั้งหมดทุกจุดต่อหน้าผู้ว่าจ้างหรือตัวแทนผู้ว่าจ้าง ตามกรรมวิธีและรายละเอียดที่วิศวกรไฟฟ้า ผู้ออกแบบหรือผู้ว่าจ้างกำหนด ให้สามารถใช้งานได้อย่างสมบูรณ์และถูกต้องดังแบบระบุ

**ตรวจแล้ว**  
  
 (นายชัยภูมิ กีฬาแปง)  
 หัวหน้างานออกแบบและก่อสร้าง

PROJECT NAME  
โครงการปรับปรุง  
หลังคา และระบบระบายอากาศ  
โรงงานต้นแบบ คณะอุตสาหกรรมเกษตร



OWNER  
คณะอุตสาหกรรมเกษตร  
มหาวิทยาลัยราชภัฏบุรีรัมย์

LOCATION  
ศูนย์วิจัย สาคัดและฝึกอบรมการเกษตรแม่โพธิ์  
มหาวิทยาลัยราชภัฏบุรีรัมย์

DRAWING  
ผู้จัดทำ: นายชัยภูมิ กีฬาแปง  
วันที่: 15/07/2564

ARCHITECT  
ผู้จัดทำ: นายชัยภูมิ กีฬาแปง  
วันที่: 15/07/2564

INTERIOR DESIGNER

STRUCTURAL ENGINEERING

ELECTRIC ENGINEERING

SANITARY ENGINEERING

CHECK (ตรวจสอบ)

APPROVE (อนุมัติ)

AGREE (เห็นชอบ)

REVISION

NO.	DESCRIPTION	DATE

SHEET NO.

EO.01 13

DRAWING TITLE

รายการประกอบแบบวิศวกรรมไฟฟ้า

DATE 15/07/2564

SCALE

File main / Code

### สัญลักษณ์ประกอบแบบวิศวกรรมไฟฟ้า

### รายการวัสดุ

สัญลักษณ์	รูปแบบวงโคม	รายละเอียด	NO.	รายการ	รายละเอียด	NO.	รายการ	รายละเอียด
		โคมฟลูออโรลูมินิเซนต์	1	รายนามผู้ผลิต MDB	S.I.M , ASEFA , TIC , หรือเทียบเท่า	8	ระบบโถงฝ้า	
		โคมไฟท่อยำเพดานหน้าพลาตติก ขนาดประมาณ 630x1225 mm.	2	LOAD CENTER & CB	SCHNEIDER , ABB , หรือเทียบเท่า		- อุปกรณ์กระจายสัญญาณ	PHILIPS , TAFT , DBY , SMART
		พร้อมหลอด LED 4xT8-18w. (6500K)	3	ท่อร้อยสายไฟฟ้า			- ลายโถงฝ้า	BELDEN , SMART , LINK , DBY
		โคมฟลูออโรลูมินิเซนต์		- ท่อร้อยสายแบบโลหะ	MATSUSHITA , PANASONIC , TAS , PAT	9	สัญญาณแจ้งเหตุเพลิงไหม้	NOHMI , NOTIFIER , WILL , BOSCH
		โคมไฟติดลอยหน้าพลาตติก ขนาดประมาณ 200x1200 mm.		- ท่อร้อยสายแบบอีโพลีเอสเตอร์	ท่อน้ำไทย , ดราช่าง , หรือเทียบเท่า	10	ระบบโถงฝ้าวงจรปิด	PHILIPS , FUJINET , BOSS , PANASONIC
		พร้อมหลอด LED 2xT8-18w. (6500K)	4	ลายไฟฟ้า	YAZAKI , BANGKOK CABLE , PHELPS DODGE	11	ระบบคอมพิวเตอร์	CISCO , ALLIED TELESYN , 3-COM
		โคม LED	5	ควงไฟไฟฟ้า	DELIGHT , PHILIPS , EXTRA BRITRE , LUSO	12	- ลายคอมพิวเตอร์ CAT5E	LINK , AMP , หรือเทียบเท่า
		โคมไฟ LED PANEL แบบติดลอย ขนาดประมาณ 300x1200 mm.			BOX BRIGHT , L&E , หรือเทียบเท่า		EMERGENCY LIGHT	CEE , DELIGHT , SUNNY
		40w. (6500K)	6	สวิทช์เต้ารับไฟฟ้าและอื่นๆ	BTICINO , PANASONIC , HACO , หรือเทียบเท่า	13	KEY TAG	ELECON หรือ เทียบเท่า
		พัดลมระบายอากาศ	7	ระบบโถงฝ้า		14	GENERATOR	CUMMINS , PERKINS หรือ เทียบเท่า
		พัดลมระบายอากาศอุตสาหกรรม มีบานเกล็ดเปิด-ปิด อัตโนมัติ		- ตู้ล้าชา	FORTH , PHONIX , PANASONIC , FUJISU	15	หม้อแปลงไฟฟ้า	เอกธรร , QTC , เจริญชัย
		พร้อมตัวจ่ายกันแมลง ขนาด 24" (630x630x350 mm.)		- ขั้วต่อลายโถงฝ้า	KRONE , POUYET , LINK			
	สวิทช์ไฟทางเดียว 16A. 220V.			- ลายโถงฝ้า	BANGKOK CABLE , PHELPS DODGE , LINK			
		Load Panel (ขอเพิ่มเติม)						

\*\*หมายเหตุ - รายละเอียดในแบบเป็นเพียงรายละเอียดประมาณเท่านั้น กำหนดระยะห่างงานอีกครั้ง

หมายเหตุ - ผู้รับจ้างต้องนำเส้นอธิบายรายละเอียดผลิตภัณฑ์เพื่อขออนุมัติจากผู้ว่าจ้าง หรือวิศวกรก่อนติดตั้ง

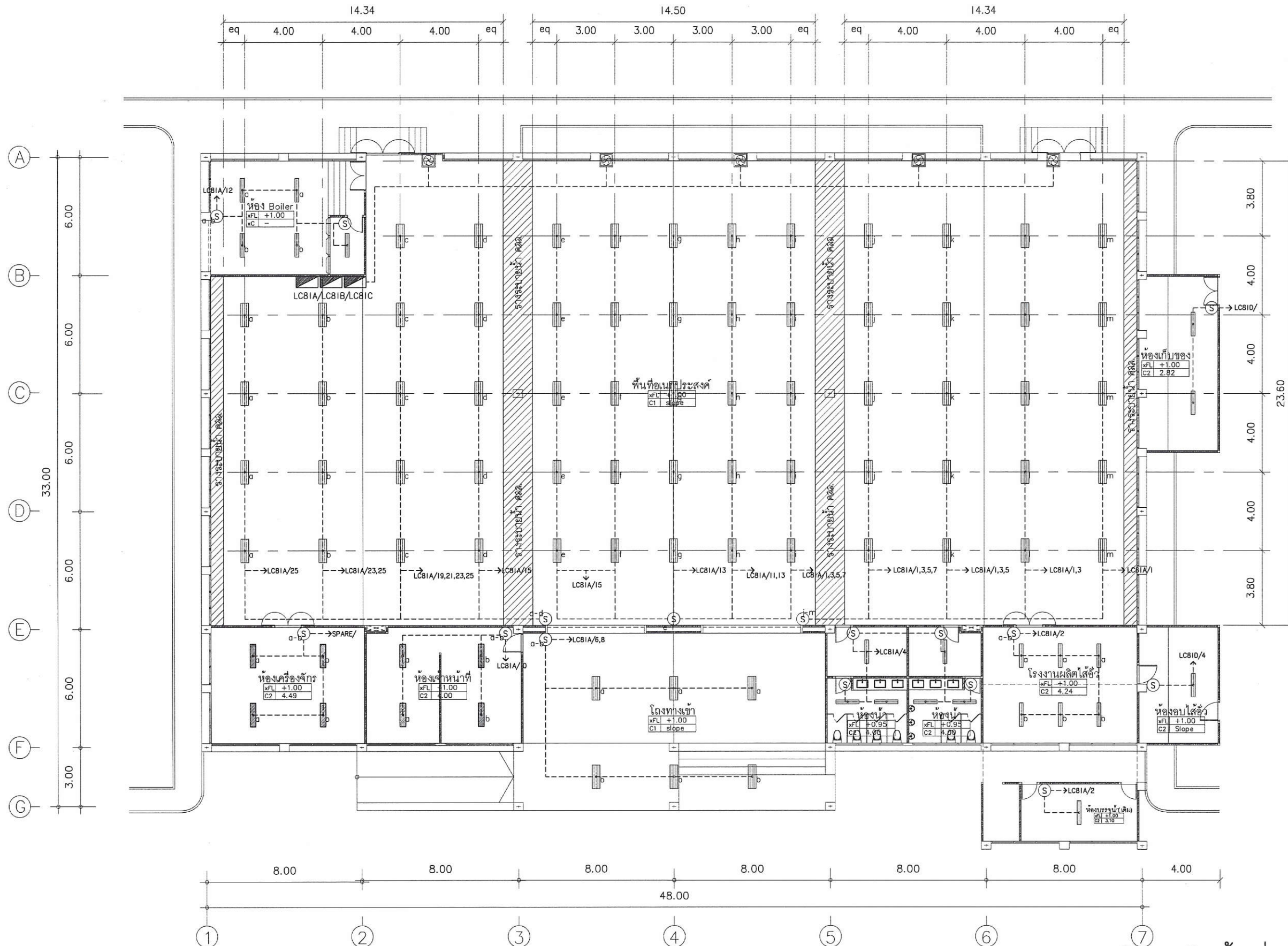

ผังระบบไฟฟ้า ล่องสว่าง  
 มาตรฐาน  
 1:200

ตรวจแล้ว  
 (นายชัยภูมิ กีฬาแปง)  
 หัวหน้างานออกแบบและก่อสร้าง

PROJECT NAME  
 โครงการปรับปรุง  
 หลังคา และระบบระบายอากาศ  
 โรงงานต้นแบบ คณะอุตสาหกรรมเกษตร

OWNER  
 คณะอุตสาหกรรมเกษตร  
 มหาวิทยาลัยเชียงใหม่

LOCATION  
 ศูนย์วิจัย ฉายาและนิคมการเกษตรแม่เหือง  
 มหาวิทยาลัยเชียงใหม่

DRAWING	สวิตช์ นาคันสิทธิ์	ภ-ฉ. 20588
ARCHITECT	สวิตช์ นาคันสิทธิ์	ภ-ฉ. 20588
INTERIOR DESIGNER		
STRUCTURAL ENGINEERING		
ELECTRIC ENGINEERING		
SANITARY ENGINEERING		

CHECK (ตรวจสอบ)

APPROVE (อนุมัติ)

AGREE (เห็นชอบ)

(ผู้ช่วยศาสตราจารย์ ดร.สุจินดา ศรีวิเศษ)  
 คณะบดีคณะอุตสาหกรรมเกษตร

REVISION	NO.	DESCRIPTION	DATE

SHEET NO.  
 E1.01 13

DRAWING TITLE  
 ผังระบบไฟฟ้า แลงสว่าง , ระบายอากาศ

DATE	15/07/2564
SCALE	1:200

File main / Code